

## TO PER LE FORESTE DEMANIALI

SPESA

ATTENZIONE PER I ME accertate rimaste da pagare $\frac{g}{= q - m}$	L'ESERCIZIO 1944-45		CONTO DEI RESIDUI DEGLI ESERCIZI PRECEDENTI					PAGAMENTI complessivi (competenza e residui) $\frac{p}{= f + l}$	RESIDUI passivi al 30 giugno 1945 $\frac{q}{= g + m}$		
	Economie o maggiori spese $\frac{o}{= h - e}$	Al 1° luglio 1944 — colonna q del conto consuntivo 1943-44 $\frac{k}{= n \pm o}$	Pagati $\frac{l}{= p - f}$	Rimasti da pagare $\frac{m}{= q - g}$	TOTALE — Colonne l + m $\frac{n}{= p + q - h}$	Economie o eccedenze per assegnazioni speciali $\frac{o}{= n - k}$	Economie o eccedenze per assegnazioni speciali $\frac{o}{= n - k}$				
										TOTALE — Colonne f + g $\frac{h}{= p + q - n}$	TOTALE — Colonne l + m $\frac{n}{= p + q - h}$
										$\frac{h}{= p + q - n}$	$\frac{n}{= p + q - h}$
27.531.699	60.238.034,07	6.713.225,93	9.395.599,44	1.510.586,19	7.885.013,25	9.395.599,44	—	34.216.921,26	35.416.712,25		
—	35.000	—	10.000	—	10.000	10.000	—	35.000	10.000		
181.692,37	280.000	—	20.913,57	3.228,43	17.685,14	20.913,57	—	101.536,06	199.377,51		
42.844,48	159.239	35.761	8.089	7.459	630	8.089	—	123.853,52	43.474,48		
67.595	175.806,55	10.693,45	1.277	1.277	—	1.277	—	109.488,55	67.595		
88.303,94	212.701,85	278.298,15	158.018,72	17.173,17	140.845,55	158.018,72	—	141.571,08	229.149,49		
—	—	8.000	—	—	—	—	—	—	—		
58.825,33	133.000	—	16.302,80	1.297	15.005,80	16.302,80	—	75.471,67	73.831,13		
—	—	—	—	—	—	—	—	—	—		
27.970.960,12	61.233.781,47	7.045.978,53	9.610.200,53	1.541.020,79	8.069.179,74	9.610.200,53	—	34.803.842,14	36.040.139,86		

decreto di previsione  
e governo dellai decreti interministeriali  
1945, n. 328 (liredecreti interministeriali  
n. 328 (lire 5000);  
interministerialidecreto interministeriale  
bilancio di previsione  
te governo della

(e) Somma così costituita: lire 180.000 comprese nel bilancio di previsione del Governo legittimo; lire 91.000 iscritta col decreto interministeriale 16 gennaio 1945, n. 101547 (lire 80.000) e del decreto luogotenenziale 11 giugno 1945, n. 328 (lire 11.000) lire 250.000 comprese nel bilancio di previsione del sedicente governo della repubblica sociale, detratte lire 30.000 col decreto interministeriale 10 agosto 1944 del sedicente governo della repubblica sociale.

(f) Somma così costituita: lire 4000 comprese nel bilancio di previsione del Governo legittimo e lire 4000 comprese nel bilancio di previsione del sedicente governo della repubblica sociale.

(g) Somma così costituita: lire 25.000 comprese nel bilancio di previsione del Governo legittimo; lire 13.000 iscritta col decreto interministeriale 16 gennaio 1945, n. 101547 (lire 10.000) del decreto luogotenenziale 11 giugno 1945, n. 328 (lire 3000); lire 55.000 comprese nel bilancio di previsione del sedicente governo della repubblica sociale e lire 40.000 col decreto interministeriale 10 agosto 1944 del sedicente governo della repubblica sociale.

INDUSTRIA COMMERCIO  
LAVORO

CULTURA POPOLARE

ITALIA OCCUPATA



ARTICOLI				CONTO DELLA COMPETENZA PER			
DENOMINAZIONE				SOMME			
				previste	accertate		
rapporti fra le colonne					e = h ± i	f = p - l	g = q - m
				del 1943-44			
a	b	c	d				
			Riporto . . .	68.279.760—	33.262.821,35	27.970.960,12	
24	24	22	24	Spese postali, telegrafiche, telefoniche ed altre spese d'ufficio, acquisto e riparazioni di mobili, riscaldamento e illuminazione, oggetti cancelleria, rilegature, mantenimento locali, spesa assistenza sanitaria . . . . .	1.175.000— (a)	775.768,55	396.076,45
25	25	23	25	Spese varie e di rappresentanza . . . . .	15.000— (b)	—	15.000—
26	26	24	26	Spese di liti . . . . .	15.000— (c)	505—	242,64
27	27	25	27	Restituzione di somme indebitamente introitate . . . . .	60.000— (d)	1,25	49.999,75
28	28	26	28	Residui passivi per somme reclamate dai creditori ed eliminati per prescrizione amministrativa e per importo di mandati di pagamento commutati in quietanza di entrata per perenzione biennale ovvero perchè riguardanti quote di mandati collettivi soddisfatti in parte in esercizi finanziari precedenti . . . . .	4.000— (e)	518—	1.428,85
29	29	27	29	Provento spettante allo Stato in base alla media degli accertamenti verificatisi nel biennio 1908-909 per le foreste già amministrare dal Ministero delle finanze e per i terreni suscettibili della sola coltura forestale, nonché per le foreste delle nuove provincie ee quota parte del provento delle foreste demaniali inalienabili . . . . .	5.327.684,30 (f)	1.800.000—	3.527.684,30
30	30	28	30	Somme da versare all'Azienda dei patrimoni riuniti ex economali quale reddito netto complessivo delle foreste di Tarvisio, Lucia e Lisignanoro, già appartenenti ai fondi di religione Garinzia ed Istriano, a norma della convenzione 15 luglio 1932, approvato con decreto interministeriale 20 settembre 1932 . . . . .	200.600— (g)	—	200.600—
31	31	29	31	Spese di applicazione dell'art. 2, lettera b) della legge 5 gennaio 1933, n. 30 per lo sviluppo delle attività utili per l'incremento ed il miglioramento dell'esercizio delle località boschive . . . . .	48.000— (h)	—	15.000—
2. — AVANZO DI GESTIONE							
32	32	30	32	Avanzo effettivo della gestione da versare al Tesoro (art. 13 della legge 5 gennaio 1933, n. 30) . . . . .	881.955,70 (i)	—	5.000.000—
Totale delle spese effettive ordinarie . . .				76.007.000—	35.839.614,15	37.176.992,11	

(a) Somma così costituita: lire 250.000 comprese nel bilancio di previsione del Governo legittimo; lire 385.000 iscritte col decreto interministeriale 16 gennaio 1945, n. 101547 (lire 250.000) 26 maggio 1945, n. 112185 (lire 100.000) e del decreto luogotenenziale 11 giugno 1945, n. 328 (lire 35.000); lire 600.000 comprese nel bilancio di previsione del sedicente governo della repubblica sociale, detratte L. 60.000 col decreto interministeriale 10 agosto 1944 del sedicente governo della repubblica sociale.

(b) Somma così costituita: lire 5000 comprese nel bilancio di previsione del Governo legittimo e lire 10.000 col bilancio di previsione del sedicente governo della repubblica sociale.

(c) Somma così costituita: lire 5000 comprese nel bilancio di previsione del Governo legittimo e lire 10.000 col bilancio di previsione del sedicente governo della repubblica sociale.

(d) Somma così costituita: lire 5000 comprese nel bilancio di previsione del Governo legittimo; lire 45.000 iscritte col decreto interministeriale 26 maggio 1945, n. 112185 e lire 10.000 comprese nel bilancio di previsione del sedicente Governo della repubblica sociale.

(e) Somma così costituita: lire 2000 comprese nel bilancio di previsione del Governo legittimo; lire 2000 col bilancio di previsione del sedicente governo della repubblica sociale.



TO PER LE FORESTE DEMANIALI

SPESA

ATTENZIONE PER M E accertate rimaste da pagare $\frac{g}{=q-m}$	L'ESERCIZIO 1944-45		CONTO DEI RESIDUI DEGLI ESERCIZI PRECEDENTI					PAGAMENTI complessivi (competenza e residui) $\frac{p}{=f+l}$	RESIDUI passivi al 30 giugno 1945 $\frac{q}{=g+m}$	
	TOTALE — Colonne f + g $\frac{h}{=p+q-n}$	Economie o maggiori spese $\frac{i}{=h-e}$	Al 1° luglio 1944	Pagati	Rimasti da pagare	TOTALE — Colonne l + m $\frac{n}{=p+q-h}$	Economie o eccedenze per assegnazioni speciali $\frac{o}{=n-k}$			
			colonna q del conto consuntivo 1943-44							$\frac{k}{=n \pm o}$
										$\frac{l}{=p-f}$
27.970.960,12	61.233.781,47	7.045.978,53	9.610.200,53	1.541.020,79	8.069.179,74	9.610.200,53	—	34.803.842,14	36.040.139,86	
396.076,45	1.171.845	3.155	18.805,55	13.000	5.805,55	18.805,55	—	788.768,55	401.882	
15.000	15.000	—	—	—	—	—	—	—	15.000	
242,64	747,64	14.252,36	—	—	—	—	—	505	242,64	
49.999,75	50.001	9.999	1,25	1,25	—	1,25	—	2,50	49.999,75	
1.428,85	1.946,85	2.053,15	—	—	—	—	—	518	1.428,85	
3.527.684,30	5.327.684,30	—	6.905.368,60	—	6.905.368,60	6.905.368,60	—	1.800.000	10.433.052,90	
200.600	200.600	—	200.600	—	200.600	200.600	—	—	401.200	
15.000	15.000	33.000	—	—	—	—	—	—	15.000	
5.000.000	5.000.000	4.118.044,30	1.608.830,91	—	1.608.830,91	1.608.830,91	—	—	6.608.830,91	
37.176.992,11	73.016.606,26	2.990.393,74	18.343.806,84	1.554.022,04	16.789.784,80	18.343.806,84	—	37.393.636,19	53.966.776,91	

(f) Somma così costituita: lire 1.500.000 comprese nel bilancio di previsione del Governo legittimo; lire 375.000 iscritte col decreto interministeriale 16 gennaio 1945, n. 101547 (lire 300.000) e decreto luogotenenziale 11 giugno 1945, n. 328 (lire 75.000) e lire 3.452.684,30 comprese nel bilancio di previsione del sedicente governo della repubblica sociale.

(g) Stanziata la somma di lire 200.600 comprese nel bilancio di previsione del sedicente governo della repubblica sociale.

(h) Somma così costituita: lire 15.000 comprese nel bilancio di previsione del Governo legittimo e lire 33.000 comprese nel bilancio di previsione del sedicente governo della repubblica sociale.

(i) Somma così costituita: lire 484.000 comprese nel bilancio di previsione del Governo legittimo; lire 289.500 iscritte col decreto interministeriale 16 gennaio 1945, n. 101547 (lire 265.000) e decreto luogotenenziale 11 giugno 1945, n. 328 (lire 24.500) lire 108.455,70 iscritte col decreto interministeriale 10 agosto 1944 del sedicente governo della repubblica sociale.

INDUSTRIA COMMERCIO  
LAVORO

CULTURA POPOLARE

ITALIA OCCUPATA



ARTICOLI			CONTO DELLA COMPETENZA PER			
Numero			SOMME			
del 1943-44	del 1944-45	del 1945-46	DENOMINAZIONE	previste	accertate	
a	b	c		rapporti fra le colonne	pagate	rimaste da pagare
			d	e = h ± i	f = p - l	g = q - m
<b>TITOLO II</b>						
<b>SPESE STRAORDINARIE</b>						
CATEGORIA I. — SPESE EFFETTIVE						
33	31	33	indennità temporanea mensile al personale non di ruolo delle nuove provincie in servizio dell'Azienda di Stato per le Foreste Demaniali . . . . .	<i>per memoria</i>	—	—
34	32	34	Costruzione e riparazione straordinarie di strade e di fabbricati; impianti di linee telegrafiche e telefoniche e di vie aeree per trasporto di prodotti boschivi; impianti di opifici, acquisto di scorte vive e morte per poderi dell'Azienda . . . . .	8.730.000— (a)	3.550.608,74	5.179.391,30
35	33	35	Lavori di rimboscimento, di rinsaldamento e sistemazione dei terreni e boschi di proprietà dell'Azienda e impianti e ampliamento dei vivai forestali occorrenti ai lavori stessi . . . . .	2.520.000— (b)	1.438.677,35	1.081.322,65
36	—	36	Spese straordinarie per la gestione delle concessioni dell'Azienda in Tripolitania . . . . .	<i>per memoria</i>	—	—
37	—	37	Spese straordinarie per la gestione delle concessioni dell'Azienda in Somalia . . . . .	<i>per memoria</i>	—	—
38	34	38	Accantonamento di disponibilità destinate ad investimenti patrimoniali e alla graduale estinzione del disavanzo finanziario dei decorsi esercizi . . . . .	2.700.000— (c)	700.000—	80.235.206,34
39	35	39	Fondo di riserva per le nuove e per le maggiori spese . . . . .	475.000— (d)	—	—
—	40	40	Somma da erogare al personale per offese nemiche . . . . .	<i>per memoria</i>	—	—
Totale delle spese effettive straordinarie . . .				14.425.000—	5.689.286,09	86.495.920,33

(a) Somma così costituita: lire 2.000.000 comprese nel bilancio di previsione del Governo legittimo; lire 930.000 iscritte con i decreti interministeriali 16 gennaio 1945, n. 101547 (lire 400.000) 26 maggio 1945, n. 112185 (lire 20.000) e decreto luogotenenziale 11 giugno 1945, n. 328 (lire 330.000); lire 8.000.000 comprese nel bilancio di previsione del sedicente governo della repubblica sociale, detratte lire 2.200.000 col decreto interministeriale 10 agosto 1944 del sedicente governo della repubblica sociale.

(b) Somma così costituita: lire 1.000.000 comprese nel bilancio di previsione del Governo legittimo; lire 20.000 iscritte col decreto luogotenenziale 11 giugno 1945, n. 328; lire 2.300.000 comprese nel bilancio di previsione del sedicente governo della repubblica sociale, detratte lire 700.000 col decreto interministeriale 10 agosto 1944 del sedicente governo della repubblica sociale.

(c) S  
(d) S  
steriale  
col decr  
iale 10



## TO PER LE FORESTE DEMANIALI

SPESA

COMPETENZA PER M M E	L'ESERCIZIO 1944-45		CONTO DEI RESIDUI DEGLI ESERCIZI PRECEDENTI					PAGAMENTI complessivi (competenza e residui)	RESIDUI passivi al 30 giugno 1945
	accertate	Economie o maggiori spese	Al 1° luglio 1944 — colonna q del conto consuntivo 1943-44	Pagati	Rimasti da pagare	TOTALE — Colonne l + m	Economie o eccedenze per assegnazioni speciali		
rimaste da pagare	TOTALE — Colonne f + g	o = h - e	k = n ± o	l = p - f	m = q - g	n = p + q - h	o = n - k	p = f + l	q = g + m
g = q - m	h = p + q - n	i = h - e	k = n ± o	l = p - f	m = q - g	n = p + q - h	o = n - k	p = f + l	q = g + m
—	—	—	—	—	—	—	—	—	—
5.179.391,2	8.730.000	—	786.193,94	78.000	708.193,94	786.193,94	—	3.628.608,74	5.887.585,20
1.081.322,65	2.520.000	—	361.195,90	55.000	306.195,90	361.195,90	—	1.493.677,35	1.387.518,55
—	—	—	—	—	—	—	—	—	—
—	—	—	—	—	—	—	—	—	—
80.235.206,34	80.935.206,34 + 78.235.206,34	—	—	—	—	—	—	700.000	80.235.206,34
—	—	475.000	—	—	—	—	—	—	—
—	—	—	—	—	—	—	—	—	—
86.495.920,35	92.185.206,34 + 77.760.206,34	—	1.147.389,84	133.000	1.014.389,84	1.147.389,84	—	5.822.286,09	87.510.310,09

i decreti inter-  
no 1945, n. 32  
0.000 col decreto  
col decreto luog  
ale, detratte lire

(c) Somma così costituita: lire 700.000 comprese nel bilancio di previsione del sedicente governo della repubblica sociale.  
(d) Somma così costituita: lire 500.000 comprese nel bilancio di previsione del Governo legittimo, detratte lire 500.000 col decreto intermini-  
steriale 26 maggio 1945, n. 112185,70 comprese nel bilancio di previsione del sedicente governo della repubblica sociale, detratte lire 102.455,70  
col decreto interministeriale 10 agosto 1944 del sedicente governo della repubblica sociale, detratte lire 102.455,70 col decreto intermini-  
steriale 10 agosto 1944 del sedicente governo della repubblica sociale.

INDUSTRIA COMMERCIO  
LAVORO

CULTURA POPOLARE

ITALIA OCCUPATA



ARTICOLI				CONTO DELLA COMPETENZA PER			L'ESERCIZIO	
				SOMME				
				accertate				
DENOMINAZIONE				previste	pagate	rimaste da pagare	TOTAL	
							Colonne f	
							h	
				$= h \pm i$	$= p - l$	$= q - m$	$= p + q -$	
del 1943-44	Stato del 1944-45 Nord		del 1945-46	rapporti fra le colonne				
a	b		c	d				
CATEGORIA II. — MOVIMENTO DI CAPITALI								
40	41	36	41	Acquisto ed espropriazione di terreni medi a scopo di rimboscimento; acquisto di boschi per l'ampliamento del Demanio forestale di Stato . . . . .	2.700.000 (a)	—	80.935.206,34	80.935.2
	51							
41	42	37	42	Acquisto di terreni per l'ampliamento del Demanio forestale di Stato da effettuarsi col provento della vendita di terreni non adatti a par parte del Demanio suddetto (art. 121 del regio decreto 30 dicembre 1923, n. 3267) . .	<i>per memoria</i>	—	—	—
	51							
42	43	38	43	Acquisto di fondi pubblici dello Stato o garantiti dallo Stato . . . . .	<i>per memoria</i>	—	—	—
	51							
				Totale delle spese per movimenti di capitali . . .	2.700.000	—	80.935.206,34	80.935.2
CATEGORIA III. — OPERAZIONI PER CONTO DI TERZI								
43	44	39	44	Spese di gestione di patrimoni silvo-pastorali di comuni e di altri enti (articolo 166 del regio decreto 30 dicembre 1923, n. 3267) . . . . .	663.000 (b)	99.926,80	398.584,03	498.51
	43							
44	45	40	45	Somme da corrispondere a comuni ed altri enti per addebito netto della gestione dei loro patrimoni silvo-pastorali . . . . .	1.137.000 (c)	13.085	1.123.915	1.137.00
	43							
45	46	41	46	Spese per la gestione di fondazioni e lasciti aventi per scopo l'incremento selvicoltura (legge 5 gennaio 1933, n. 30) . . . . .	<i>per memoria</i>	—	—	—
	43							
				Totale delle spese per operazioni per conto terzi . . .	1.800.000	113.011,80	1.522.499,03	1.635.51

(a) Somma così costituita: lire 700.000 comprese nel bilancio di previsione del Governo legittimo e lire 2.000.000 comprese nel bilancio di previsione del sedicente governo della repubblica sociale.

(b) Somma così costituita: lire 100.000 comprese nel bilancio di previsione del Governo legittimo e lire 563.000 iscritte col decreto interministeriale 26 maggio 1945, n. 112185.

(c) Somme ministeriale  
(d) Eccezioni dell'Azienda



## O PER LE FORESTE DEMANIALI

SPESA

ATTENZIONE PER M E	L'ESERCIZIO 1944-45		CONTO DEI RESIDUI DEGLI ESERCIZI PRECEDENTI					PAGAMENTI complessivi (competenza e residui)	RESIDUI passivi al 30 giugno 1945
	accertate	Economie	Al 1° luglio 1944	Pagati	Rimasti da pagare	TOTALE	Economie o eccedenze per assegnazioni speciali		
		o maggiori spese	colonna q del conto consuntivo 1943-44						
rimaste da pagare	TOTALE — Colonne f + g	h	k	l	m	n	o	p	q
= g - m	= p + q - n	= h - e	= n ± o	= p - f	= q - g	= p + q - h	= n - k	= f + l	= g + m
80.935.206,34	80.935.206,34 + 78.235.206,34 (d)		10.699.761,38	2.256 —	10.697.505,38	10.699.761,38	—	2.256 —	91.632.711,72
—	—	—	523.009,65	—	523.009,65	523.009,65	—	—	523.009,65
—	—	—	41.000 —	—	41.000 —	41.000 —	—	—	41.000 —
80.935.206,34	80.935.206,34 + 78.235.206,34		11.263.771,03	2.256 —	11.261.515,03	11.263.771,03	—	2.256 —	92.196.721,37
398.584,03	498.510,83 — 164.489,17		595.187,45	—	595.187,45	595.187,45	—	99.926,80	993.771,48
1.123.915 —	1.137.000 —	—	396.117,35	12.995 —	383.122,35	396.117,35	—	26.080 —	1.507.037,35
—	—	—	—	—	—	—	—	—	—
1.522.499,03	1.635.510,83 — 164.489,17		991.304,80	12.995 —	978.309,80	991.304,80	—	126.006,80	2.500.808,83

(c) Somma così costituita : lire 100.000 comprese nel bilancio di previsione del Governo legittimo e lire 1.037.000 iscritte col decreto interministeriale 26 maggio 1945, n. 112185.

(d) Eccedenza di impegni che si propone di ratificare con apposita norma del disegno di legge di approvazione del rendiconto consuntivo dell'Azienda per l'esercizio finanziario 1944-45.

INDUSTRIA COMMERCIO  
LAVORO

CULTURA POPOLARE

ITALIA OCCUPATA



ARTICOLI			CONTO DELLA COMPETENZA PER				
Numero			SOMME				
del 1943-44 a	Stato del 1944-45 Nord b	del 1945-46 c	DENOMINAZIONE d	previste e = h ± i	accertate		
					pagate f = p - l	rimaste da pagare g = q - m	
							TOTAL — Colonne f h = p + q -
RIASSUNTO DELLE SPESE							
CATEGORIA I. — SPESE EFFETTIVE							
			a) ordinarie . . . . .	76.007.000—	35.839.614,15	37.176.992,11	73.016.6
			b) straordinarie . . . . .	14.425.000—	5.689.286,09	86.495.920,25	92.185.2
			TOTALE . . . . .	90.432.000—	41.528.900,24	123.672.912,36	165.201.8
			CATEGORIA II. — <i>Movimento di capitali</i> . . . . .	2.700.000—	—	80.935.206,34	80.935.2
			CATEGORIA III. — <i>Operazioni per conto terzi</i> . . . . .	1.800.000—	113.011,80	1.522.499,08	1.635.5
			Totale generale delle spese . . .	94.932.000—	41.641.912,04	206.130.617,73	247.772.5

Visto e riconosciuto conforme alle scritture della Corte dei conti, giusta la deliberazione della Corte a Sezioni riunite di pari data.

Roma, addì 18 febbraio 1952

IL PRESIDENTE  
ORTONA



## TO PER LE FORESTE DEMANIALI

SPESA

ATTENZIONE PER M M E accertate rimaste da pagare $= q - m$	L'ESERCIZIO 1944-45		CONTO DEI RESIDUI DEGLI ESERCIZI PRECEDENTI				PAGAMENTI complessivi (competenza e residui) $= f + l$	RESIDUI passivi al 30 giugno 1945 $= g + m$	
	TOTALE — Colonne f + g $= p + q - n$	Economie o maggiori spese  $i$ $= h - e$	Al 1° luglio 1944 — colonna q del conto consuntivo 1943-44  $k$ $= n \pm o$	Pagati  $l$ $= p - f$	Rimasti da pagare  $m$ $= q - g$	TOTALE — Colonne l + m  $n$ $= p + q - h$			Economie o eccedenze per assegnazioni speciali  $o$ $= n - k$
37.176.992,11	73.016.606,26 —	2.990.393,74	18.343.806,84	1.554.022,04	16.789.784,80	18.343.806,84	—	37.393.636,19	53.966.776,91
86.495.920,25	92.185.206,34 +	77.760.206,34	1.147.389,84	133.000 —	1.014.389,84	1.147.389,84	—	5.822.286,09	87.510.310,09
123.672.912,36	105.201.812,60 +	74.769.812,60	19.491.196,68	1.687.022,04	17.804.174,64	19.491.196,68	—	43.215.922,28	141.477.087 —
80.935.206,34	80.935.206,34 +	78.235.206,34	11.263.771,03	2.256 —	11.261.515,03	11.263.771,03	—	2.256 —	92.196.721,37
1.522.499,03	1.635.510,83 —	164.489,17	991.304,80	12.995 —	978.309,80	991.304,80	—	126.006,80	2.500.808,83
206.130.617,73	247.772.529,77 +	152.840.529,77	31.746.272,51	1.702.273,04	30.043.999,47	31.746.272,51	—	43.344.185,08	236.174.617,20

i pari data.

Roma, addì 14 settembre 1951

PRESIDENTE  
BERTONAIL MINISTRO  
FANFANIINDUSTRIA LUMMERLU  
LAVORO

CULTURA POPOLARE

ITALIA OCCUPATA



ARTICOLI			CONTO DELLA COMPETENZA PER L'ESERCIZIO 1944-45						
Numero			DENOMINAZIONE	S O M M E				Maggiori o minori entrate	
del 1943-44	del 1944-45			previste	accertate				
	Stato	Nord			versate	rimaste da versare	rimaste da riscuotere		TOTALE = f + g + h
a	b	c	d	e = i ± k	f = r - m	g = s - n	h = t - o	i = r + s + t - p	k = i - c
			RIASSUNTO DELLE ENTRATE E DELLE SPESE						
			CATEGORIA I. — Entrate effettive . . . . .	90.432.000	101.148.631,99	—	64.053.180,61	165.201.812,60	+ 74.769.812,60
			CATEGORIA I. — Spese effettive . . . . .	90.432.000	41.528.900,24	—	123.672.912,36	165.201.812,60	+ 74.769.812,60
				—	+ 59.619.731,75	—	— 59.619.731,75	—	—
			CATEGORIA II. — Entrate per movimenti di capitali . . . . .	2.700.000	700.000	—	80.235.206,34	80.935.206,34	+ 78.235.206,34
			CATEGORIA II. — Spese per movimenti di capitali . . . . .	2.700.000	—	—	80.935.206,34	80.935.206,34	+ 78.235.206,34
				—	+ 700.000	—	— 700.000	—	—
			CATEGORIA III. — Entrate per operazioni per conto terzi . . . . .	1.800.000	1.126.219,40	—	509.291,43	1.635.510,83	— 164.489,17
			CATEGORIA III. — Spese per operazioni per conto terzi . . . . .	1.800.000	113.011,80	—	1.522.499,03	1.635.510,83	— 164.489,17
				—	+ 1.013.207,60	—	— 1.013.207,60	—	—
			CATEGORIA I. — Entrate spese effettive . .	—	+ 59.619.731,75	—	— 59.619.731,75	—	—
			CATEGORIA II. — Entrate e spese per movi- menti di capitali . . . . .	—	+ 700.000	—	— 700.000	—	—
			CATEGORIA III. — Entrate e spese per ope- razioni per conto terzi . . . . .	—	+ 1.013.207,60	—	— 1.013.207,60	—	—
				—	+ 61.332.939,35	—	— 61.332.939,35	—	—

Visto e riconosciuto conforme alle scritture della Corte dei conti, giusta la deliberazione della Corte a Sezioni riunite di pari data.

Roma, addì 18 febbraio 1952

IL PRESIDENTE  
ORTONA



## TO PER LE FORESTE DEMANIALI

ENTRATA E SPESA

Maggiori o minori entrate	CONTO DEI RESIDUI DEGLI ESERCIZI PRECEDENTI						RESIDUI ATTIVI al 30 giugno 1945		
	Al 1° luglio 1944 <i>Colonne s e t del conto consuntivo 1943-44</i>	Riscossi		Rimasti da riscuotere	TOTALE — = m + n + o	Aumenti o diminuzioni	Versamenti (Competenza e residui)	Somme riscosse e non versate	Somme rimaste da riscuotere
		Versati	Rimasti da versare						
k = i - e	l = p ± q	m = r - f	n = s - g	o = t - h	p = r + s + t - i	q = p - l	r = f + m	s = g + n	t = h + o
+ 74.769.812,60	44.698.398,48	31.571.716,69	—	13.124.721,79	44.696.438,48	— 1.960	132.720.348,68	—	77.177.902,40
+ 74.769.812,60	19.491.196,68	1.687.022,01	—	17.804.174,64	19.491.196,68	—	43.215.922,28	—	141.477.087
—	+ 25.207.201,80	+ 29.884.694,65	—	— 4.679.452,85	+ 25.205.241,80	— 1.960	+ 89.504.426,40	—	— 64.299.184,60
+ 78.235.206,34	13.926,40	13.926,40	—	—	13.926,40	—	713.926,40	—	80.235.206,34
+ 78.235.206,34	11.263.771,03	2.256	—	11.261.515,03	11.263.771,03	—	2.256	—	92.196.721,37
—	— 11.249.844,63	+ 11.670,40	—	— 11.261.015,03	11.249.844,63	—	+ 711.670,40	—	— 11.961.515,03
— 164.489,17	179.665,38	179.665,38	—	—	179.665,38	—	+ 1.305.884,78	—	— 509.291,43
— 164.489,17	991.304,80	12.995	—	978.309,80	991.304,80	—	+ 126.006,80	—	2.500.808,83
—	— 811.639,42	+ 166.670,38	—	— 978.309,80	— 811.639,42	—	+ 1.179.877,98	—	— 1.991.517,40
—	+ 25.207.201,80	+ 29.884.694,65	—	— 4.679.452,85	+ 25.205.241,80	— 1.960	+ 89.504.426,40	—	— 64.299.184,60
—	— 11.249.844,63	+ 11.670,40	—	— 11.261.515,03	— 11.249.844,63	—	+ 711.670,40	—	— 11.961.515,03
—	— 811.639,42	+ 166.670,38	—	— 978.309,80	— 811.639,42	—	+ 1.179.877,98	—	— 1.991.517,40
—	+ 13.145.717,75	+ 30.063.035,43	—	— 16.919.277,68	— 13.143.757,75	— 1.960	+ 91.395.974,78	—	— 78.252.217,03

li pari data.

Roma, addì 14 settembre 1951

PRESIDENTE  
ORTONAIL MINISTRO  
FANFANIINDUSTRIA LUMMECUIU  
LAVORO

CULTURA POPOLARE

ITALIA OCCUPATA



**AZIENDA DI STATO PER LE FORESTE DEMANIALI**  
**BILANCIO CONSUNTIVO DELL'ESERCIZIO FINANZIARIO 1944-45**

ALLEGATO N. I

**Elenco delle variazioni apportate al bilancio di previsione per l'esercizio finanziario 1944-45**  
*(Art. 55, lettera D, del Regolamento approvato col regio decreto 5 ottobre 1933, n. 1577)*

Articoli	OGGETTO	STANZIAMENTI APPROVATI CON LA LEGGE DI BILANCIO			VARIAZIONI		Stanziamen- ti risultanti per l'esercizio 1944-45
		G. I.	R. S. I.	TOTALE	in aumento	in diminuzione	
<b>ENTRATE</b>							
1	1 Interessi di fondi pubblici, ecc. . . . .	—	1.100.000	1.100.000	1.100.000 (1)	—	2.200.000
2	2 Reddito delle foreste, ecc. . . . .	25.000.000	71.073.000	96.073.000	9.205.000 (2)	18.073.000 (3)	87.205.000
4	4 Contributo dello Stato per il Parco Nazionale d'Abruzzo . . . . .	—	—	—	180.000 (4)	—	180.000
7	7 Reddito dei terreni, ecc., Parco Nazionale d'Abruzzo . . . . .	—	—	—	10.000 (5)	—	10.000
8	8 Reddito dei terreni, ecc., Parco Nazionale del Circeo . . . . .	—	—	—	5.000 (6)	—	5.000
10	10 Entrate ordinarie diverse . . . . .	70.000	150.000	220.000	30.000 (7)	—	250.000
14	14 Entrate straordinarie diverse, ecc. . . . .	100.000	200.000	300.000	5.000 (8)	—	305.000
20	20 Ricupero di spese anticipate . . . . .	200.000	—	200.000	1.600.000 (9)	—	1.800.000
	Totale delle entrate . . . . .	25.370.000	72.523.000	97.893.000	12.135.000	18.073.000	91.955.000
	Differenza . . . . .	—	—	—	—	5.938.000	—

- 1) Decreto interministeriale 16 gennaio 1945, n. 101547.
- 2) Decreto interministeriale 16 gennaio 1945, n. 101547 e decreto legge 11 giugno 1945, n. 328.
- 3) Decreto interministeriale R.S.I. 10 agosto 1944, n. 547.
- 4) Decreto interministeriale 16 gennaio 1945, n. 101547.
- 5) Decreto interministeriale 16 gennaio 1945, n. 101547.
- 6) Decreto interministeriale 16 gennaio 1945, n. 101547.
- 7) Decreto legge 11 giugno 1945, n. 328.
- 8) Decreto legge 11 giugno 1945, n. 328.
- 9) Decreto interministeriale 26 maggio 1945, n. 112185.



**AZIENDA DI STATO PER LE FORESTE DEMANIALI**  
BILANCIO CONSUNTIVO DELL'ESERCIZIO FINANZIARIO 1944-45

Segue ALLEGATO N. 1

**Elenco delle variazioni apportate al bilancio di previsione per l'esercizio finanziario 1944-45**  
(Art. 55, lettera D, del Regolamento approvato col regio decreto 5 ottobre 1933, n. 1577)

Articoli		OGGETTO	STANZIAMENTI APPROVATI CON LA LEGGE DI BILANCIO			VARIAZIONI		Stanziamen- ti risultanti per l'esercizio 1944-45
G. I.	R. S. I.		G. I.	R. S. I.	TOTALE	in aumento	in diminuzione	
<b>SPESE</b>								
1	1	Amministrazione, coltivazione e go- verno . . . . .	2.300.000	7.000.000	9.300.000	4.600.000 (1)	900.000 (2)	13.000.000
2	2	Spese per l'allestimento e la utilizza- zione in economia, ecc. . . . .	13.000.000	40.000.000	53.000.000	6.330.000 (3)	17.450.000 (4)	41.880.000
4	3	Imposte sovrimposte, ecc. . . . .	2.000.000	2.800.000	4.800.000	390.000 (5)	400.000 (6)	4.790.000
6	5	Spese per il Parco Nazionale d'Abruz- zo . . . . .	P.M.	190.000	190.000	190.000 (7)	190.000 (8)	190.000
7	6	Spese per il Parco Nazionale del Cir- ceo . . . . .	P.M.	55.000	55.000	55.000 (9)	55.000 (10)	55.000
9	8	Rimborso allo Stato stipendi e asse- gni fissi ecc. . . . .	700.000	4.569.000	5.269.000	1.000.000 (11)	169.000 (12)	6.100.000
14	12	Indennità di malaria ecc. . . . .	30.000	1.000	31.000	—	25.000 (13)	6.000
16	14	Contributo all'Ente di previdenza, ecc. . . . .	10.000	20.000	30.000	5.000 (14)	—	35.000
17	15	Indennità di tramutamento . . . . .	35.000	70.000	105.000	175.000 (15)	—	280.000
18	16	Premi di operosità e rendimento, ecc.	25.000	30.000	55.000	140.000 (16)	—	195.000
19	17	Sussidi ai funzionari, ecc. . . . .	25.000	100.000	125.000	61.500 (16)	—	186.500
<i>Da riportare . . .</i>			18.125.000	54.835.000	72.960.000	12.946.500	19.189.000	66.717.500

1) Decreto interministeriale 16 gennaio 1945, n. 101547 e decreto interministeriale 26 maggio 1945, n. 112185 e decreto legge 11 giugno 1945, n. 328.

2) Decreto interministeriale 16 gennaio 1945, n. 10144.

3) Decreto interministeriale 16 gennaio 1945, n. 101547 e decreto legge 11 giugno 1945, n. 328.

4) Decreto interministeriale R.S.I. 10 agosto 1944, 185 e decreto interministeriale R.S.I. 10 agosto 1944.

5) Decreto interministeriale 26 maggio 1945, n. 112547 e decreto legge 11 giugno 1945, n. 328.

6) Decreto interministeriale R.S.I. 10 agosto 1944.

7) Decreto interministeriale 26 maggio 1945, n. 112547.

8) Decreto interministeriale R.S.I. 10 agosto 1944.

9) Decreto interministeriale 16 gennaio 1945, n. 101547.

10) Decreto interministeriale R.S.I. 10 agosto 1944.

11) Decreto interministeriale 16 gennaio 1945, n. 101185.

12) Decreto interministeriale R.S.I. 10 agosto 1944.

13) Decreto interministeriale 16 gennaio 1945, n. 101185.

14) Decreto interministeriale 26 maggio 1945, n. 112

15) Decreto interministeriale 16 gennaio 1945, n. 101547. Decreto interministeriale 26 maggio 1945, n. 112185 e decreto legge 11 giugno 1945, n. 328.

16) Decreto interministeriale R.S.I. del 10 agosto 1947. Decreto interministeriale 26 maggio 1945, n. 112185 e decreto legge 11 giugno 1945, n. 328 e decreto interministeriale R.S.I. 10 agosto 1944.

17) Decreto interministeriale 16 gennaio 1945, n. 101547. Decreto legge 11 giugno 1945, n. 328 e decreto interministeriale R.S.I. del 10 agosto 1944.



**AZIENDA DI STATO PER LE FORESTE DEMANIALI**  
BILANCIO CONSUNTIVO DELL'ESERCIZIO FINANZIARIO 1944-45

*Segue ALLEGATO N. 1*

**Elenco delle variazioni apportate al bilancio di previsione per l'esercizio finanziario 1944-45**  
(Art. 55, lettera D, del Regolamento approvato col regio decreto 5 ottobre 1933, n. 1577)

Articoli		OGGETTO	STANZIAMENTI APPROVATI CON LA LEGGE DI BILANCIO			VARIAZIONI		Stanziamen- ti risultanti per l'esercizio 1944-45
			G. I.	R. S. I.	TOTALE	in aumento	In diminuzione	
G. I.	R.S.I.							
		<i>Riporto . . .</i>	18.125.000	54.835.000	72.960.000	12.945.500	19.189.000	66.717.500
20	18	Medaglie di presenza, ispezioni, mis- sioni, ecc. . . . .	180.000	-250.000	430.000	91.000 (1)	30.000 (2)	491.000
22	20	Fitto di locali . . . . .	25.000	55.000	80.000	53.000 (3)	—	133.000
24	22	Spese postali, telegrafiche, telefoni- che . . . . .	250.000	600.000	850.000	385.000 (4)	60.000 (5)	1.175.000
27	25	Restituzione somme indebitamente in- troitate . . . . .	5.000	10.000	15.000	45.000 (6)	—	60.000
29	27	Provento spettante allo Stato, ecc. .	1.500.000	3.452.684,30	4.952.684,30	375.000 (7)	—	5.327.684,30
32	30	Avanzo effettivo della gestione, ecc. .	484.000	—	484.000	397.955,70 (8)	—	881.955,70
34	32	Costruzione e riparazione strade, ecc.	2.000.000	8.000.000	10.000.000	930.000 (9)	2.200.000 (10)	8.730.000
35	33	Lavori di rimboschimento, ecc. . . . .	1.000.000	2.200.000	3.200.000	20.000 (11)	700.000 (12)	2.520.000
39	35	Fondo di riserva, ecc. . . . .	500.000	577.455,70	1.077.455,70	—	602.455,70 (13)	475.000
44	39	Spese di gestione patrimoni silvo-pa- storali, ecc. . . . .	100.000	—	100.000	563.000 (14)	—	663.000
45	40	Somme da corrispondere a comuni, ecc. . . . .	100.000	—	100.000	1.037.000 (15)	—	1.137.000
		Totale delle spese . . .	24.269.000	69.980.140	94.249.140	16.843.455,70	22.781.455,70	88.311.140
		Differenza . . . . .	—	—	—	—	-5.938.000	—

1) Decreto interministeriale 16 gennaio 1945, n. 101547 e decreto legge 11 giugno 1945, n. 328.

2) Decreto interministeriale R.S.I. 10 agosto 1944.  
ministeriale R.S.I. 10 agosto 1944.

3) Decreto interministeriale 16 gennaio 1945, n. 101547. Decreto legge 11 giugno 1945, n. 328 e decreto inter-  
e decreto legge 11 giugno 1945, n. 328.

4) Decreto interministeriale 16 gennaio 1945, n. 101547. Decreto interministeriale 26 maggio 1945, n. 112185

5) Decreto interministeriale R.S.I. del 10 agosto 1944.

6) Decreto interministeriale 26 maggio 1945, n. 112185.

7) Decreto interministeriale 16 gennaio 1945, n. 101547 e decreto legge 11 giugno 1945, n. 328.

8) Decreto interministeriale 16 gennaio 1945, n. 101547. Decreto interministeriale R.S.I. 10 agosto 1944 e  
decreto legge 11 agosto 1945, n. 328.

9) Decreto interministeriale 16 gennaio 1945, n. 101547. Decreto interministeriale 26 maggio 1945, n. 112185  
e decreto legge 11 giugno 1945, n. 328.

10) Decreto interministeriale R.S.I. 10 agosto 1944.

11) Decreto legge 11 giugno 1945, n. 328.

12) Decreto interministeriale R.S.I. 10 agosto 1944.

13) Decreto interministeriale 26 maggio 1945, n. 112185 e decreto interministeriale R.S.I. 10 agosto 1944.

14) Decreto interministeriale 26 maggio 1945, n. 112185.

15) Decreto interministeriale 26 maggio 1945, n. 112185.



amenti  
tanti  
ercizio  
4-45

7.500—  
1.000—  
3.000—  
5.000—  
0.000—  
7.684,30  
1.955,70  
0.000—  
0.000—  
5.000—  
3.000—  
7.000—  
1.140—

er-  
85  
e  
85

4.

PARTE II

RENDICONTO PATRIMONIALE

DELL'AZIENDA DI STATO PER LE FORESTE DEMANIALI

per l'esercizio finanziario 1944-45

INDUSTRIA COMMERCIO  
LAVORO

CULTURA POPOLARE

ITALIA OCCUPATA



RESEARCH PATRIMONY

THE UNIVERSITY OF CHICAGO

TABLE I

THE UNIVERSITY OF CHICAGO  
RESEARCH PATRIMONY

THE UNIVERSITY OF CHICAGO  
RESEARCH PATRIMONY



## NOTA PRELIMINARE

### RENDICONTO PATRIMONIALE DELL'AZIENDA DI STATO PER LE FORESTE DEMANIALI

Il rendiconto patrimoniale dell'Azienda di Stato per le foreste demaniali comprende le seguenti tre sezioni:

SEZIONE I. — *Conti generali del patrimonio.* — Questi conti generali, preceduti da un conto sintetico che li riassume, sono distinti con le lettere *A, B, C, D, e G.* — Essi danno la consistenza al principio e alla fine dell'esercizio, nonchè le variazioni in aumento o in diminuzione delle singole specie di beni, crediti e debiti.

SEZIONE II. — *Dimostrazione dei punti di concordanza tra il conto del bilancio e quello del patrimonio.* — Riassume i movimenti patrimoniali derivanti dagli accertamenti di bilancio e determina l'ammontare dell'entrata netta e quello della spesa netta, corrispondenti al beneficio od alla perdita apportati dalla gestione del bilancio al patrimonio finanziario.

SEZIONE III. — *Conto generale delle rendite e delle spese.* — E' questo il conto economico del rendiconto dal quale risultano i profitti e le perdite dovuti tanto alla gestione del bilancio, quanto alla gestione del patrimonio.

#### § 1. — RISULTATI GENERALI DELLA GESTIONE PATRIMONIALE

Dal prospetto riassuntivo dei conti generali (vedasi la Sezione I) si rileva che la gestione patrimoniale dell'esercizio 1944-45, ha prodotto un miglioramento di L. 80.380.013,53.

Infatti, mentre le attività al 1° luglio 1944 ammontavano a	L.	299.080.096,91	
e le passività a . . . . .	»	<u>33.273.434,07</u>	
con una eccedenza attiva di . . . . .			L. 265.806.662,84
al 30 giugno 1945 la situazione patrimoniale è risultata la seguente:			
Attività . . . . .	L.	664.773.775,34	
Passività . . . . .	»	<u>318.587.098,97</u>	
con una eccedenza attiva di . . . . .			L. <u>346.186.676,37</u>
che contrapposta a quella accertata al 1° luglio 1944 presenta l'accennato miglioramento di . . . . .	L.		<u>80.380.013,53</u>



Tale risultato deriva dalle variazioni in più e in meno verificatesi nelle attività e passività indicate nel seguente prospetto:

	V A R I A Z I O N I		V A R I A Z I O N I complessive
	in aumento	in diminuzione	
<b>ATTIVITÀ</b>			
Residui attivi per somme da riscuotere . . . . .	144.797.678,38	31.767.268,47	+ 113.030.409,91
Residui attivi per somme riscosse e non versate . .	—	—	—
Conto di cassa . . . . .	134.740.159,86	43.344.185,08	+ 91.395.974,78
Crediti e titoli di credito . . . . .	—	2.256 —	— 2.256 —
Immobili . . . . .	—	—	—
Mobilio e masserizie . . . . .	681.417,67	778.669,27	— 97.251,60
Macchine, strumenti, ecc. . . . .	853.340,10	1.268.588,74	— 415.248,64
Armi . . . . .	—	17.765 —	— 17.765 —
Sellerie e bardature. . . . .	38.124,80	21.124,70	+ 17.000,10
Equini di servizio, ecc. . . . .	51.200 —	42.850 —	+ 8.350 —
Biblioteche . . . . .	9.488,10	119.611,90	— 110.123,80
Musei e collezioni . . . . .	14.773 —	597 —	+ 14.176 —
	281.186.181,91	77.362.916,16	+ 203.823.215,75
Partite in corso di sistemazione riguardanti le somme destinate ad acquisto di terreni. . . . .	80.935.206,34	—	+ 80.935.206,34
Disponibilità accantonate per investimenti patrimo- niali . . . . .	80.935.206,34	—	+ 80.935.206,34
Acquisto di fondi pubblici dello Stato . . . . .	—	—	—
	443.056.594,59	77.362.916,16	+ 365.693.678,43
<b>PASSIVITÀ</b>			
Residui passivi . . . . .	206.130.617,73	1.702.273,04	+ 204.428.344,69
Partite in corso di sistemazione relative a somme accertate e rimaste da riscuotere o da versare per vendite di fondi pubblici . . . . .	—	—	—
Partite in corso di sistemazione riguardanti le somme relative a vendite di terreni . . . . .	—	13.926,40	— 13.926,40
Residui passivi per somme non riscosse dai creditori per perenzione biennale o introitate alla contabilità speciale dell'azienda . . . . .	1.230,90	600,95	+ 629,95
Mutui contratti dall'ex Ente del Parco Nazionale d'Abruzzo . . . . .	—	36.589,68	— 36.589,68
Prelevamento di disponibilità accantonate per investi- menti patrimoniali . . . . .	80.935.206,34	—	+ 80.935.206,34
	287.067.054,97	1.753.390,07	+ 285.313.664,90
Miglioramento patrimoniale . . . . .			+ 80.380.013,53



§ 2. — CONCORDANZA DEL CONTO DEL BILANCIO DI COMPETENZA  
CON QUELLO DEL PATRIMONIO.

Dal prospetto riassuntivo della Sezione II del presente conto si rileva che concorsero a formare entrate accertate col bilancio:

le diminuzioni di attività patrimoniali per vendite di beni e prelevamenti di disponibilità accantonata per investimenti patrimoniali . . . . .	L.	3.121,81
e gli aumenti di passività patrimoniali derivanti dalla gestione del bilancio . . . . .	»	80.935.206,34
per complessive . . . . .	L.	80.938.328,15

e che contribuirono ad accertare spese del bilancio:

a) gli aumenti di attività patrimoniali per nuovi acquisti gravanti la Categoria I e l'accantonamento di disponibilità per investimenti patrimoniali ( <i>Spese effettive</i> ) . . . . .	L.	81.170.360,84
e quelli per nuovi acquisti gravanti la Categoria II ( <i>Movimento di capitali</i> ) . . . . .	»	80.935.206,34
	L.	162.105.567,18
b) le diminuzioni di passività patrimoniali con imputazione alla Categoria I ( <i>Spese effettive</i> ) e alla Categoria II ( <i>Movimento di capitali</i> ) . . . . .	L.	36.589,68
	»	—
	»	36.589,68
	»	162.142.156,86

In conseguenza di che la consistenza patrimoniale si trova aumentata di . . . . .	L.	81.203.828,71
se a detta somma si sottrae il disavanzo risultante dal bilancio di competenza in . . . . .	»	—

si ha che l'esercizio del bilancio ha recato al patrimonio un aumento complessivo di . . . . .	L.	81.203.828,71
------------------------------------------------------------------------------------------------	----	---------------

Infatti dal prospetto riassuntivo della Sezione II in esame si rileva che le entrate accertate col bilancio, dedotti i movimenti patrimoniali, ascendono a . . . . .	L.	166.834.201,62
e che le spese accertate, depurate dai movimenti patrimoniali, ammontano a . . . . .	»	85.630.372,91

Con una differenza di . . . . .	L.	81.203.828,71
---------------------------------	----	---------------

corrispondente al predetto aumento recato al patrimonio dalla gestione del bilancio di competenza.

§ 3. — ELEMENTI COSTITUENTI IL RISULTATO ECONOMICO DELL'ESERCIZIO.

L'ammontare dei fatti di gestione modificativi, cioè: rendite, spese, sopravvenienze, cessazioni, consumi, ecc., che hanno determinato un aumento totale di patrimonio di lire 80.380.013,53 viene riepilogato nel conto generale riassuntivo delle rendite e delle spese della Sezione III, di cui si presentano, qui di seguito, le risultanze:

1) *Gestione del bilancio di competenza:*

Le entrate del bilancio di competenza, depurate dai movimenti patrimoniali (vedasi Sezione II del rendi conto), hanno dato una rendita netta di . . . . .	+ L.	166.834.201,62
mentre le spese di bilancio, pure depurate dai movimenti patrimoniali (vedasi Sezione II del rendiconto), sono state di . . . . .	— »	85.630.372,91
con una differenza passiva di . . . . .	+ L.	81.203.828,71
Da riportarsi . . . . .	+ L.	81.203.828,71



Riporto . . . . . + L. 81.203.828,71

2) *Gestione dei residui di bilancio:*

La diminuzione nei residui passivi eliminati per  
effetto di economie . . . . .

+ L. 1.960 —  
» 1.960 —

+ L. 81.201.868,71

3) *Gestione del patrimonio non finanziario:*

In questa gestione si ebbero (vedasi Sezione III):

Aumenti di attività . . . . . + L. 1.156.777,02  
Diminuzioni di attività . . . . . — » 1.979.233,15

— » 822.456,13

Diminuzioni di passività . . . . .

+ L. 80.379.412,58

+ » 600,95

Miglioramento patrimoniale complessivo determinato dalle tre gestioni . . . . . + L. 80.380.013,53



828,71

060 —

868,71

456,13

412,58

600,95

013,53

SEZIONE PRIMA

CONTI GENERALI

INDUSTRIA COMMERCIO  
LAVORO

CULTURA POPOLARE

ITALIA OCCUPATA



## PARTE I. — ATTIVITÀ

CLASSIFICAZIONE DELLE ATTIVITÀ	Riferimento ai conti	SITUAZIONE E MOVIMENTO GIUSTA I REGISTRI DI CONSISTENZA			
		Consistenza al 1° luglio 1944	Variazioni avvenute durante l'esercizio 1944-45		Consistenza al 30 giugno 1945
			in aumento	in diminuzione	
Attività finanziarie . . . . .	A	28.700.361,41	279.537.838,24	75.111.453,55	233.126.746,10
Crediti e titoli vari di credito . . . . .	B	34.725.206,58	161.870.412,68	2.256 —	196.593.363,26
Immobili, mobili e oggetti diversi . . . . .	C	235.197.612,66	1.624.082,57	2.128.997,71	234.692.697,52
Materiale scientifico e artistico . . . . .	D	456.916,26	24.261,10	120.208,90	360.968,46
		299.080.096,91	443.056.594,59	77.362.916,16	664.773.775,34
Aumento nella consistenza delle attività . . . . .			365.693.678,43		
		299.080.096,91	365.693.678,43		664.773.775,34



ell'Azienda di Stato per le Foreste Demaniali per l'esercizio finanziario 1944-45

## PARTE II. — PASSIVITÀ

Consistenza al 30 giugno 1945	CLASSIFICAZIONE DELLE PASSIVITÀ	Riferimento ai conti	SITUAZIONE E MOVIMENTO GIUSTA I REGISTRI DI CONSISTENZA			
			Consistenza al 1° luglio 1943	Variazioni avvenute durante l'esercizio 1944-45		Consistenza al 30 giugno 1945
				in aumento	in diminuzione	
233.126.746,10	Passività finanziarie . . . . .	A	31.746.272,51	206.130.617,73	1.702.273,04	236.174.617,20
196.593.363,26	Passività patrimoniali : . . . . .	G	1.527.161,56	80.936.437,24	51.117,03	82.412.481,77
234.692.697,52			33.273.434,07	287.067.054,97	1.753.390,07	318.587.098,97
360.968,46						
664.773.775,34	Aumento nella consistenza delle passività . . . . .			285.313.664,90		
	Eccedenza delle attività :					
	al 1° luglio 1944 . . . . .		265.806.662,84			
	al 30 giugno 1945 . . . . .					346.186.676,37
	Miglioramento patrimoniale . . . . .			80.380.013,53		
664.773.775,34			299.080.096,91	365.693.678,43		664.773.775,34



RENDICONTO GENERALE  
PER L'ESERCIZIO FINANZIARIO  
1944-45

Prospetto riassuntivo delle variazioni verificatesi nelle

ATTIVITÀ

CONTI GENERALI	AUMENTI										TOTALE	per accertamenti di bilancio (Spesa)
	Per accertamenti di bilancio (Entrata)	PER COMPENSAZIONI E TRASFORMAZIONI				verificatesi negli elementi patrimoniali	EFFETTIVI					
		derivanti da spese di competenza per i conti generali B, C e D			derivanti da spese imputate ai residui		per prodotti di industrie	per rettificazioni e più esatti accertamenti	per sopravvenienze attive varie			
		della Categoria I	della Categoria II	della Categoria III								
(punti di concordanza col bilancio)	(conto generale delle rendite e delle spese)											
1	2	3	4	5	6	7	8	9	10	11	12	
A . . . . .	247.772.529,77	—	—	—	31.765.308,47	—	—	—	—	279.537.838,24	41.641.912	
B . . . . .	—	80.935.206,34	80.935.206,34	—	—	—	—	—	—	161.870.412,68	—	
C . . . . .	—	232.569,20	—	—	256.412,15	—	1.400 —	1.133.701,22	—	1.624.082,57	—	
D . . . . .	—	2.585,30	—	—	—	—	—	21.675,80	—	24.261,10	—	
Totale conti B, C e D . .	—	81.170.360,84	80.935.206,34	—	256.412,15	—	1.400 —	1.155.377,02	—	163.518.756,35	—	
TOTALE COMPLESSIVO . . .	247.772.529,77	162.105.567,18			32.021.720,62	—	1.400 —	1.155.377,02	—	443.056.594,59	41.641.912	



## Azienda di Stato per le foreste demaniali

ificatesi nelle ATTIVITÀ classificate in corrispondenza ai conti generali

DIMINUZIONI										
TOTALE	per accertamenti di bilancio (Spesa)	PER COMPENSAZIONI E TRASFORMAZIONI				EFFETTIVE				TOTALE
		che hanno dato luogo ad entrate di competenza per i conti generali B, C e D			verificatesi negli elementi del patrimonio	che hanno dato luogo ad entrate imputate ai residui	per impiego di dotazioni	per rettificazioni e più esatti accertamenti	per cessazioni, perdite, ecc.	
		della Categoria I	della Categoria II	della Categoria III						
		(punti di concordanza col bilancio)				(conto generale delle rendite e delle spese)				
11	12	13	14	15	16	17	18	19	20	21
279.537.838,24	41.641.912,04	—	—	—	33.467.581,51	—	—	1.960 —	—	75.111.453,55
161.870.412,88	—	—	—	—	2.256 —	—	—	—	—	2.256 —
1.624.082,57	—	3.121,81	—	—	266.851,65	—	—	1.540.190,70	318.833,55	2.128.997,71
24.261,10	—	—	—	—	—	—	—	119.584,40	624,50	120.208,90
163.518.756,38	—	3.121,81	—	—	269.107,65	—	—	1.659.775,10	319.458,05	2.251.462,61
443.056.594,59	41.641.912,04	8.121,81		—	33.736.689,16	—	—	1.661.735,10	319.458,05	77.362.916,16

INDUSTRIA COMMERCIO LAVORO

CULTURA POPOLARE

ITALIA OCCUPATA



RENDICONTO GENERALE  
PER L'ESERCIZIO FINANZIARIO  
1944-45

Prospetto riassuntivo delle variazioni verificatesi nelle

CONTI GENERALI	AUMENTI									TOTALE
	Accertamenti di bilancio (Spesa)	PER COMPENSAZIONI E TRASFORMAZIONI				EFFETTIVI				
		che hanno dato luogo ed entrate di competenza per il conto generale <i>G</i>			verificatesi negli elementi del patrimonio	che hanno dato luogo ad entrate imputate ai residui	per differenze derivanti da emissioni di titoli	per rettificazioni e più esatti accertamenti	per sopravve- nienze passive varie	
		della Categoria I	dalla Categoria II	della Categoria III						
(punti di concordanza col bilancio)			(conto generale delle spese)							
1	2	3	4	5	6	7	8	9	10	
<i>A</i> . . . . .	206.130.617,73	—	—	—	—	—	—	—	—	206.130.617,73
<i>G</i> . . . . .	—	80.935.206,34	—	—	1.230,90	—	—	—	—	80.936.437,24
Totale complessivo . . .	206.130.617,73	80.935.206,34			1.230,90	—	—	—	—	287.067.054,97

PASSIVITA

der

della  
Categoria

(pu

12

36.58



## PASSIVITÀ classificate in corrispondenza ai conti generali

verificatesi nelle

		DIMINUZIONI								
		PER COMPENSAZIONE E TRASFORMAZIONI			verificatesi negli elementi del patrimonio	EFFETTIVE				TOTALE
TOTALE		derivanti da spese di competenza per il conto generale G				derivanti da spese imputati ai residui	per utili derivanti da estinzioni di passività	per rettificazioni e più esatti accertamenti	per cessazioni, abbuoni, ecc. di passività varie	
della Categoria I	della Categoria II	della Categoria III	(conto generale delle rendite e delle spese)							
(punti di concordanza col bilancio)			15	16				17	18	19
12	13	14	15	16	17	18	19			
—	—	—	1.702.273,04	—	—	—	—	1.702.273,04		
80.936.437,24	36.589,68	—	13.926,40	—	—	—	600,95	51.117,03		
287.067.054,97	36.589,68	—	1.716.199,44	—	—	—	600,95	1.753.390,07		

INDUSTRIA COMMERCIO  
LAVORO

CULTURA POPOLARE

ITALIA OCCUPATA



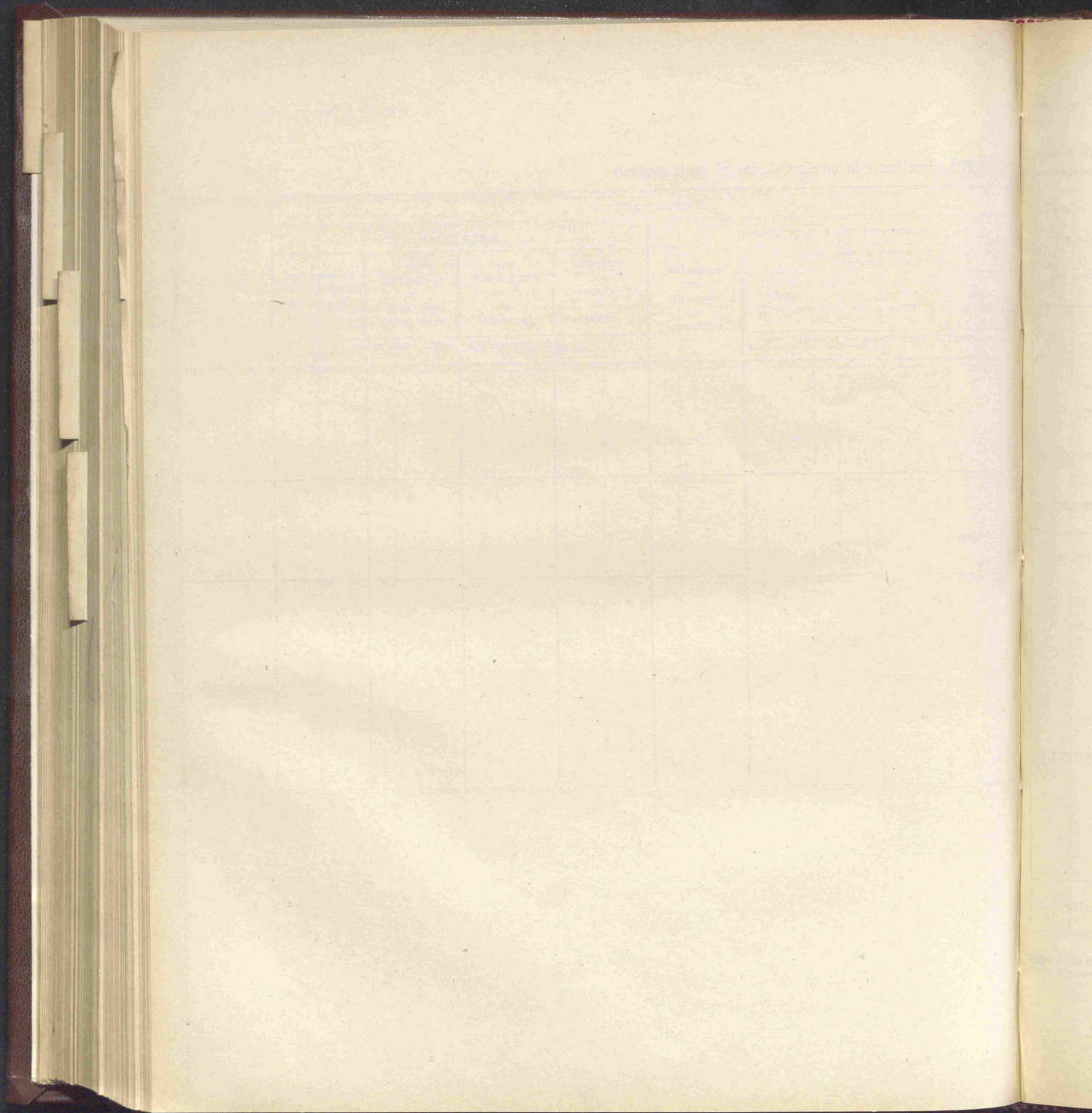



CONTTO GENERALE A

ATTIVITÀ E PASSIVITÀ FINANZIARIE

INDUSTRIA COMMERCIO  
LAVORO

CULTURA POPOLARE

ITALIA OCCUPATA



RENDICONTO GENERALE  
PER L'ESERCIZIO FINANZIARIO  
1944-45

CONTO GE NERALE

Attività e passi vità finan

Numero progressivo	ATTIVITÀ	SITUAZIONE E MOVIMENTO GIUSTA I REGISTRI DI CONSISTENZA			
		Consistenza al 1° luglio 1944	Variazioni avvenute durante l'esercizio 1944-45		Consistenza al 30 giugno 1945
			in aumento	in diminuzione	
1	Residui attivi:				
	per somme riscosse e non versate . . . . .	—	—	—	—
	per somme da riscuotere . . . . .	44.891.990,26	144.797.678,38	31.767.268,47	157.922.400,17
2	Conto di cassa (a) . . . . .	16.191.628,85 (a)	134.740.159,86	43.344.185,08	75.204.345,93
		28.700.361,41	279.537.838,24	75.111.453,55	233.126.746,10
	Aumento nella consistenza delle attività finanziarie . . .		204.426.384,69		
	Eccedenza delle passività finanziarie:				
	al 1° luglio 1944 . . . . .	3.045.911,10			
	al 30 giugno 1945 . . . . .				3.047.871,10
	Saldo delle variazioni . . . . .		1.960 —		
		31.746.272,51	204.428.344,69		236.174.617,20

(a) Il conto di cassa è rappresentato dal conto corrente istituito presso la Cassa depositi e prestiti in virtù dell'articolo 12 della legge 16 giugno 1927, n. 1275. In tale conto affluiscono tutte le entrate e con esse si provvede al pagamento di tutte le spese iscritte nel bilancio dell'Azienda delle foreste demaniali.

(b) La situazione delle tenute dette finanziarie



CONTO GENERALE A  
attività e passività finanziarie

Consistenza al 30 giugno 1945	Numero progressivo	PASSIVITÀ	SITUAZIONE E MOVIMENTO GIUSTA I REGISTRI DI CONSISTENZA			
			Consistenza al 1° luglio 1944	Variazioni avvenute durante l'esercizio 1944-45		Consistenza al 30 giugno 1945
				in aumento	in diminuzione	
—	1	Residui passivi . . . . .	31.746.272,51	206.130.617,73	1.702.273,04	236.174.617,20
157.922.400,17						
75.204.345,93						
233.126.746,10			31.746.272,51	206.130.617,73	1.702.273,04	236.174.617,20
		Aumento nella consistenza delle passività finanziarie . . .		204.428.344,69		
3.047.871,10						
236.174.617,20			31.746.272,51	204.428.344,69		236.174.617,20

(b) La situazione del conto corrente con la Cassa depositi, indica un credito di lire 74.436.056,08, perchè per effetto delle disposizioni contenute nell'art. 77 del regolamento speciale dell'Azienda delle foreste demaniali, approvato con regio decreto 5 ottobre 1933, n. 1577, in detto conto si addebita l'Azienda dell'importo dei titoli di spesa spediti alla Tesoreria, sebbene non ancora estinti, mentre nel conto finanziario dell'Azienda medesima l'importo di tali titoli figura tra i residui passivi per lire 768.289,85 (Veggasi sub-allegato 1 all'allegato 1).



## CONTO N. 1. — Entrate di bilancio per la competenza dell'esercizio 1944-45

Entrate accertate nell'esercizio 1944-1945 (col. <i>i</i> del consuntivo) . . . L.	247.772.529,77	Entrate di competenza:	
		riscosse e versate (conto n. 6) (col. <i>f</i> del consuntivo) . . . . . L.	102.974.851,39
		riscosse e non versate (conto n. 3) (colonna <i>g</i> del consuntivo). . . »	—
		rimaste da riscuotere (conto n. 4) (colonna <i>h</i> del consuntivo). . . »	144.797.678,38
	247.772.529,77		247.772.529,77

## CONTO N. 2. — Spese di bilancio per la competenza dell'esercizio 1944-45

Spese di competenza pagate nell'esercizio (conto n. 6) (col. <i>f</i> del consuntivo). . . . . L.	41.641.912,04	Spese di competenza accertate nell'esercizio 1944-45 (col. <i>h</i> del consuntivo) . . . . . L.	247.772.529,77
Spese di competenza rimaste da pagare (conto n. 5) (col. <i>g</i> del consuntivo) . . . . . »	206.130.617,73		
	247.772.529,77		247.772.529,77

## CONTO N. 3. — Residui attivi per danaro presso gli agenti della riscossione

Danaro riscosso e non versato al 1° luglio 1944 (col. <i>l</i> parte del consuntivo) . . . . . L.	—	Danaro versato in tesoreria (conto n. 6) (col. <i>m</i> parte del consuntivo) L.	—
Danaro riscosso e non versato in conto competenza (conto n. 1) (col. <i>g</i> del consuntivo). . . . . »	—	Rettificazioni e più esatti accertamenti . . . . . »	—
Danaro riscosso e non versato in conto residui (conto n. 4) (col. <i>n</i> del consuntivo) . . . . . »	—	Danaro da versare al 30 giugno 1945 (colonna 8 del consuntivo) . . . . . »	—
	—		—



## CONTO N. 4. — Residui attivi per somme da riscuotere

Residui attivi al 1° luglio 1944 (col. <i>l</i> parte del consuntivo) — Somme da riscuotere al 1° luglio 1944. . . . . L.	44.891.990,26	Residui riscossi nell'esercizio e versati (conto n. 6) (col. <i>m</i> -parte) . L.	31.765.308,47
Entrate di competenza dell'esercizio (conto n. 1) (col. <i>h</i> del consuntivo) . . . . . »	144.797.678,38	Rettificazioni e più esatti accertamenti (col. <i>q</i> del consuntivo) . . . »	1.960 —
		Residui rimasti da riscuotere al 30 giugno 1945 (col. <i>t</i> del consuntivo) . »	157.922.400,17
	189.689.668,64		189.689.668,64

## CONTO N. 5. — Residui passivi per somme da pagare

Residui pagati nell'esercizio (conto n. 6) (col. <i>l</i> del consuntivo) . . . L.	1.702.273,04	Residui passivi al 1° luglio 1944 (col. <i>k</i> del consuntivo) . . . . . L.	31.746.272,51
Rettificazioni e più esatti accertamenti — Economie (col. <i>o</i> del consuntivo) . . . . . »	—	Spese di competenza rimaste da pagare al 30 giugno 1945 (conto n. 2) (col. <i>g</i> del consuntivo). . . . . »	206.130.617,73
Residui passivi al 30 giugno 1945 (col. <i>q</i> del consuntivo). . . . . »	236.174.617,20		
	237.876.890,24		237.876.890,24

## CONTO N. 6. — Danaro — Conto di cassa

INCASSI		PAGAMENTI	
Deficit di cassa al 1° luglio 1944 . L.	16.191.628,85	Spese di bilancio:	
Entrate di bilancio:		in conto competenza	
in conto competenza:		(conto n. 2) . . . . L.	41.641.912,04
(conto n. 1) . . . L.	102.974.851,39	pagate in conto residui	
in conto residui:		(conto n. 5) . . . »	1.702.273,04
agenti della riscossione (conto n. 3) . . . »	—		43.344.185,08
somme riscosse (conto n. 4) . . . . . »	31.765.308,47	Totale esito dell'esercizio 1944-45 . L.	43.344.185,08
	134.740.159,86	Fondo di cassa al 30 giugno 1945 . »	75.204.345,93
	118.548.531,01		118.548.531,01



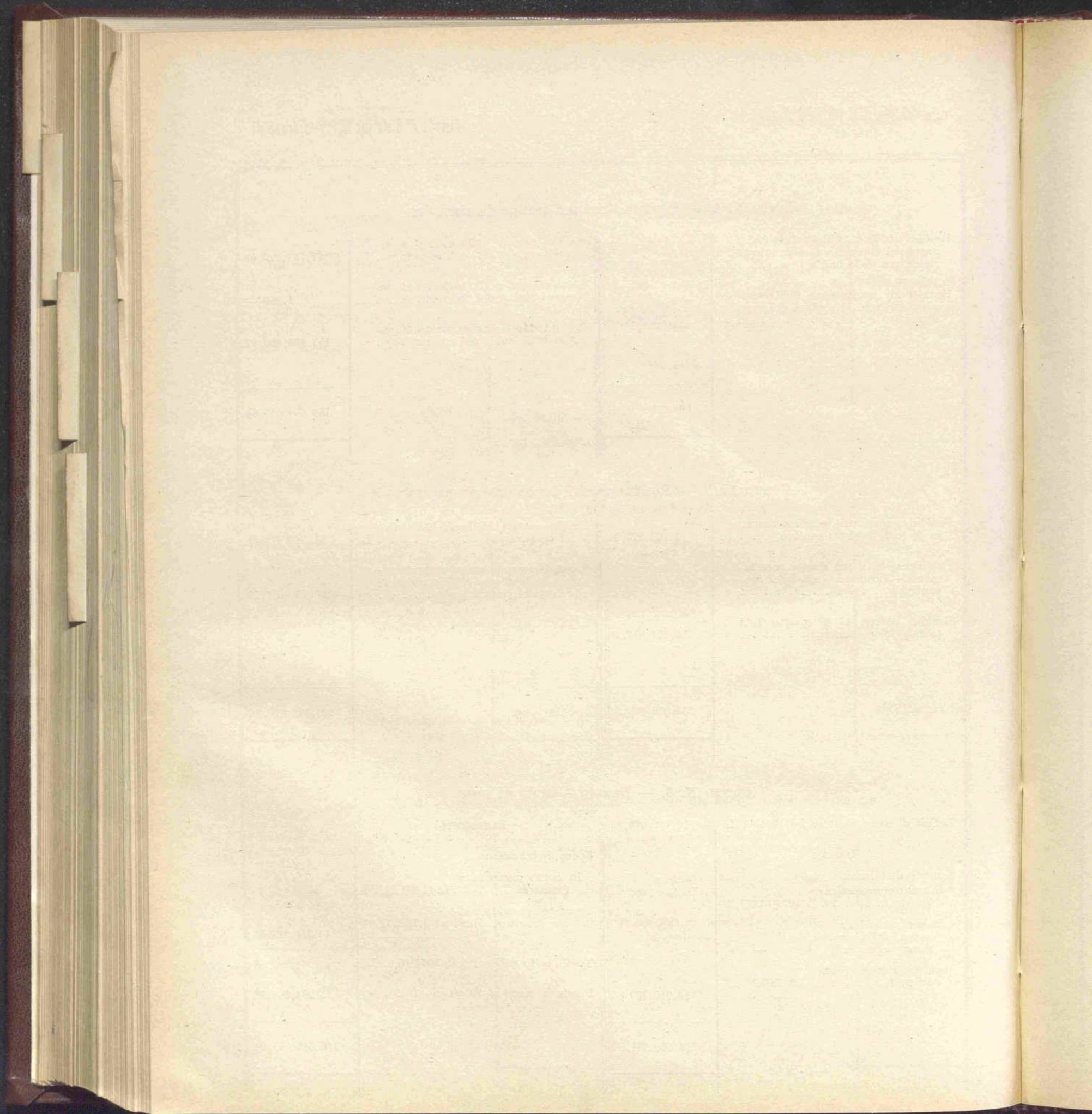



CONTO GENERALE B

CREDITI E TITOLI VARI DI CREDITO

INDUSTRIA COMMERCIO  
LAVORO

CULTURA POPOLARE

ITALIA OCCUPATA



## CONTO GENERALE B

## Credito e titoli vari di credito

Numero delle partite		DESCRIZIONE DELLE PARTITE	Consistenza al 1° luglio 1944	VARIAZIONI AVVENUTE DURANTE L'ESERCIZIO 1944-45		Consistenza al 30 giugno 1945
del 1943-44	del 1944-45			in aumento	in diminuzione	
		<i>Titoli vari di credito</i>				
1	1	a) Fondi pubblici dello Stato o garantiti dallo Stato:				
		Consolidato 3.50 per cento . . . . .	996.100 —	—	—	996.100 —
		Obbligazioni del debito redimibile 3 per cento . . . . .	628.335,55	—	—	628.335,55
		Obbligazioni ferroviarie . . . . .	751.000 —	—	—	751.000 —
		Rendita 5 per cento 1935 . . . . .	21.053.100 —	—	—	21.053.100 —
		b) Fondi privati:				
		Azioni della Società Anonima Immobiliare Trentina . . . . .	32.900 —	—	—	32.900 —
			23.461.435,55	—	—	23.461.435,55
2	2	Partita in corso di sistemazione riflettente somme impegnate e rimaste da pagare per acquisto di terreni, con fondi provenienti da vendita di titoli o da accantonamento di disponibilità (art. 36 Bilancio Spesa 1944-45) . . . . .	10.699.761,38	80.935.206,34	2.256 —	91.632.711,72
3	3	Partita in corso di sistemazione riflettente somme impegnate rimaste da pagare per acquisto di terreni, con fondi provenienti da vendita di altri terreni (art. 37 Bilancio Spesa 1944-45) . . . . .	523.009,65	—	—	523.009,65
4	4	Disponibilità accantonate per investimenti patrimoniali . . . . .	—	80.935.206,34	—	80.935.206,34
—	5	Acquisti di fondi pubblici dello Stato . . .	41.000 —	—	—	41.000 —
		Totale del Conto generale B . . .	34.725.206,58	161.870.412,68	2.256 —	196.593.363,26
				+ 161.868.156,68		



tali

nza

1945

00 —

35,55

00 —

00 —

00 —

35,55

11,72

09,65

06,34

00 —

63,26

CONTO GENERALE C

IMMOBILI, MOBILI, OGGETTI E BENI DIVERSI

INDUSTRIA COMMERCIO  
LAVORO

CULTURA POPOLARE

ITALIA OCCUPATA



## CONTO GENERALE C

## Immobili, mobili, oggetti e beni diversi

Numero delle partite		DESCRIZIONE DELLE PARTITE	Consistenza al 1° luglio 1944	VARIAZIONI AVVENUTE DURANTE L'ESERCIZIO 1944-45		Consistenza al 30 giugno 1945
del 1943-44	del 1944-45			in aumento	in diminuzione	
1	1	Beni immobili (a) . . . . .	226.497.747,87	—	—	226.497.747,87
2	2	Mobilio e masserie pel servizio generale. . .	3.196.298,91	681.417,67	778.669,27	3.099.047,31
3	3	Macchine, strumenti e oggetti diversi . . .	5.226.752,38	853.340,10	1.268.588,74	4.811.503,74
4	4	Armi dei militi forestali . . . . .	29.395,50	—	17.765 —	11.630,50
5	5	Sellerie e bardature . . . . .	87.893 —	38.124,80	21.124,70	104.893,10
6	6	Equini di servizio, ecc. . . . .	159.525 —	51.200 —	42.850 —	167.875 —
Totale del Conto generale C . . .			235.197.612,66	1.624.082,57	2.128.997,71	234.692.697,52
				— 504.915,14		

(a) Vedasi allegato n. 2.



CONTO GENERALE D

MATERIALE SCIENTIFICO E ARTISTICO

INDUSTRIA COMMERCIO  
LAVORO

CULTURA POPOLARE

ITALIA OCCUPATA



CONTO GENERALE *D*

## Materiale scientifico e artistico

Numero delle partite		DESCRIZIONE DELLE PARTITE	Consistenza al 1° luglio 1944	VARIAZIONI AVVENUTE DURANTE L'ESERCIZIO 1944-45		Consistenza al 30 giugno 1945
del 1943-44	del 1944-45			in aumento	in diminuzione	
1	1	Biblioteche, libri e manoscritti . . . . .	406.834,16	9.488,10	119.611,90	296.710,36
2	2	Musei e collezioni . . . . .	50.082,10	14.773 —	597 —	64.258,10
		Totale del Conto generale <i>D</i> . . .	456.916,26	24.261,10	120.208,90	360.968,46
				— 95.947,80		



niali

enza

o 1945

10,36

58,10

68,46

CONTO GENERALE G

PASSIVITÀ DIVERSE

INDUSTRIA COMMERCIO  
LAVORO

CULTURA POPOLARE

ITALIA OCCUPATA



## CONTO GENERALE G

## Passività diverse

Numero delle partite		DESCRIZIONE DELLE PARTITE	Consistenza al 1° luglio 1944	VARIAZIONI AVVENUTE DURANTE L'ESERCIZIO 1944-45		Consistenza al 30 giugno 1945
del 1943-44	del 1944-45			in aumento	in diminuzione	
1	1	Canoni, censi, livelli, altre prestazioni, ecc., gravanti sui beni immobili dell'Azienda	811.053,19	—	—	811.053,19
2	2	Partita in corso di stemazione relativa alle somme accertate e rimaste da riscuotere per vendite di beni dell'Azienda (art. 19 Bilancio entrata) . . . . .	13.926,40	—	13.926,40	—
3	3	Residui passivi per somme non riscosse dai creditori per effetto di perenzione biennale e introitate alla contabilità speciale dell'Azienda, a norma dell'art. 78 del regolamento approvato con regio decreto 5 ottobre 1933, n. 1577 . . . . .	6.978,05	1.230,90	600,95	7.608 —
4	4	Mutuo di lire 800.000 contratto dell'ex-Ente del Parco Nazionale di Abruzzo con la Cassa Depositi e Prestiti per provvedere alle spese di impianto e di funzionamento del Parco . . . . .	695.203,92	—	36.589,68	658.614,24
5	5	Partita in corso di sistemazione relativa a prelevamento di disponibilità accantonate per investimenti patrimoniali e per la graduale estinzione del disavanzo finanziario dei decorsi esercizi. . . . .	—	80.935.206,34	—	80.935.206,34
Totale del Conto generale G . . .			1.527.161,56	80.936.437,24	51.117,03	82.412.481,77
				+ 80.885.320,21		



niali

enza

1945

53,19

308

614,24

206,34

481,77

SEZIONE SECONDA

DIMOSTRAZIONE DI CONCORDANZA

TRA GLI ACCERTAMENTI DI COMPETENZA DEL BILANCIO  
ED IL CONTO DEL PATRIMONIO

INDUSTRIA COMMERCIO  
LAVORO

CULTURA POPOLARE

ITALIA OCCUPATA



## Conto dell'entrata in bilancio in relazione al conto del patrimonio

CATEGORIE DEL BILANCIO DELL'ENTRATA 1	ACCERTAMENTO totale secondo il bilancio 2	ENTRATE provenienti dal patrimonio		ENTRATE depurate dai movimenti patrimoniali 5
		Diminuzioni di attività 3	Aumenti di passività 4	
I. — Entrate effettive . . . . .	165.201.812,60	3.121,81	80.935.206,34	84.263.484,45
II. — Movimento di capitali . . . . .	80.935.206,34	—	—	80.935.206,34
III. — Operazioni per conto di terzi . . . . .	1.635.510,83	—	—	1.635.510,83
Risultanze:				
Trasformazioni patrimoniali . . . . .			80.938.328,15	
Entrate depurate . . . . .				166.834.201,62
Accertamento totale secondo il bilancio . . . . .	247.772.529,77		247.772.529,77	

NB. — Gli aumenti e le diminuzioni nelle attività e passività indicate nelle colonne 3, 4, 8 e 9 si rilevano dai riassunti dei prospetti riassuntivi delle variazioni, inseriti alle pagine 2852, 2853, 2854 e 2855.

## RIEPILOGO

	Accertamenti di bilancio	Movimenti patrimoniali	Somme depurate
ENTRATE . . . . .	247.772.529,77	80.938.328,15	166.834.201,62
SPESE . . . . .	247.772.529,77	162.142.156,86	85.630.372,91
Miglioramento patrimoniale derivante dalla gestione di bilancio . . .			+81.203.828,71
che trova riscontro: nella eccedenza delle spese sulle entrate per movimenti patrimoniali		—81.203.828,71	



certamenti di competenza del bilancio ed il conto del patrimonio

Azienda di Stato per le foreste demaniali

## Conto della spesa accertata in bilancio in relazione al conto del patrimonio

ENTRATE proveniente dai movimenti patrimoniali 5	CATEGORIE DEL BILANCIO DELLA SPESA 6	ACCERTAMENTO totale secondo il bilancio 7	S P E S E costituenti incremento del patrimonio		SPESE depurate dei movimenti patrimoniali 10
			Aumenti di attività 8	Diminuzioni di passività 9	
84.263.484,45	I. — Spese effettive . . . . .	165.201.812,60	81.170.360,84	36.589,68	83.994.862,08
80.935.206,34	II. — Movimento di capitali . . . . .	80.935.206,34	80.935.206,34	—	—
1.635.510,83	III. — Opposizioni per conto di terzi . . . . .	1.635.510,83	—	—	1.635.510,83
	Risultanze :		162.105.567,18	36.589,68	
	Trasformazioni patrimoniali . . . . .		162.142.156,86		
166.834.201,62	Spese depurate . . . . .				85.630.372,91
	Accertamento totale secondo il bilancio . . . . .	247.772.529,77	247.772.529,77		

dei prospetti

me depurate

.834.201,62

.630.372,91

.203.828,71

INDUSTRIA COMMERCIO  
LAVORO

CULTURA POPOLARE

ITALIA OCCUPATA