

SENATO DELLA REPUBBLICA 00545

N. 591

RENDICONTO GENERALE

DELLA

AMMINISTRAZIONE DELLO STATO

per l'esercizio finanziario 1948-49

PRESENTATO ALLA PRESIDENZA DEL SENATO DELLA REPUBBLICA
DAL MINISTRO DEL TESORO

(GAVA)

il 18 giugno 1954



PARTE I

CONTO DEL BILANCIO

VOLUME TERZO

Lavori pubblici - Poste e Telecomunicazioni - Trasporti - Marina mercantile -
Difesa - Agricoltura e Foreste - Industria e Commercio - Lavoro e Previdenza
sociale - Commercio con l'estero - Bilancio

ROMA - TIPOGRAFIA DEL SENATO - 1954

SENATO DELLA REPUBBLICA 00272

N. 291

RENDICONTO GENERALE

DELLA

AMMINISTRAZIONE DELLO STATO

per l'esercizio finanziario 1978-79

PRESENTATO ALLA PRESIDENZA DEL SENATO DELLA REPUBBLICA

DAL MINISTRO DEL TESORO

(GAVA)

Il 18 giugno 1979



PARTI I

CONTO DEL BILANCO

VOLUME TERZO

Settore ospedaliero - Poste e Telecomunicazioni - Trasporti - Marina mercantile -
Difesa - Agricoltura e Foreste - Industria e Commercio - Lavoro e Previdenza -
Sanità - Commercio con l'estero - Bilancio

ROMA - TIPOGRAFIA DEL SENATO - 1979

LAVORI
PUBBLICI

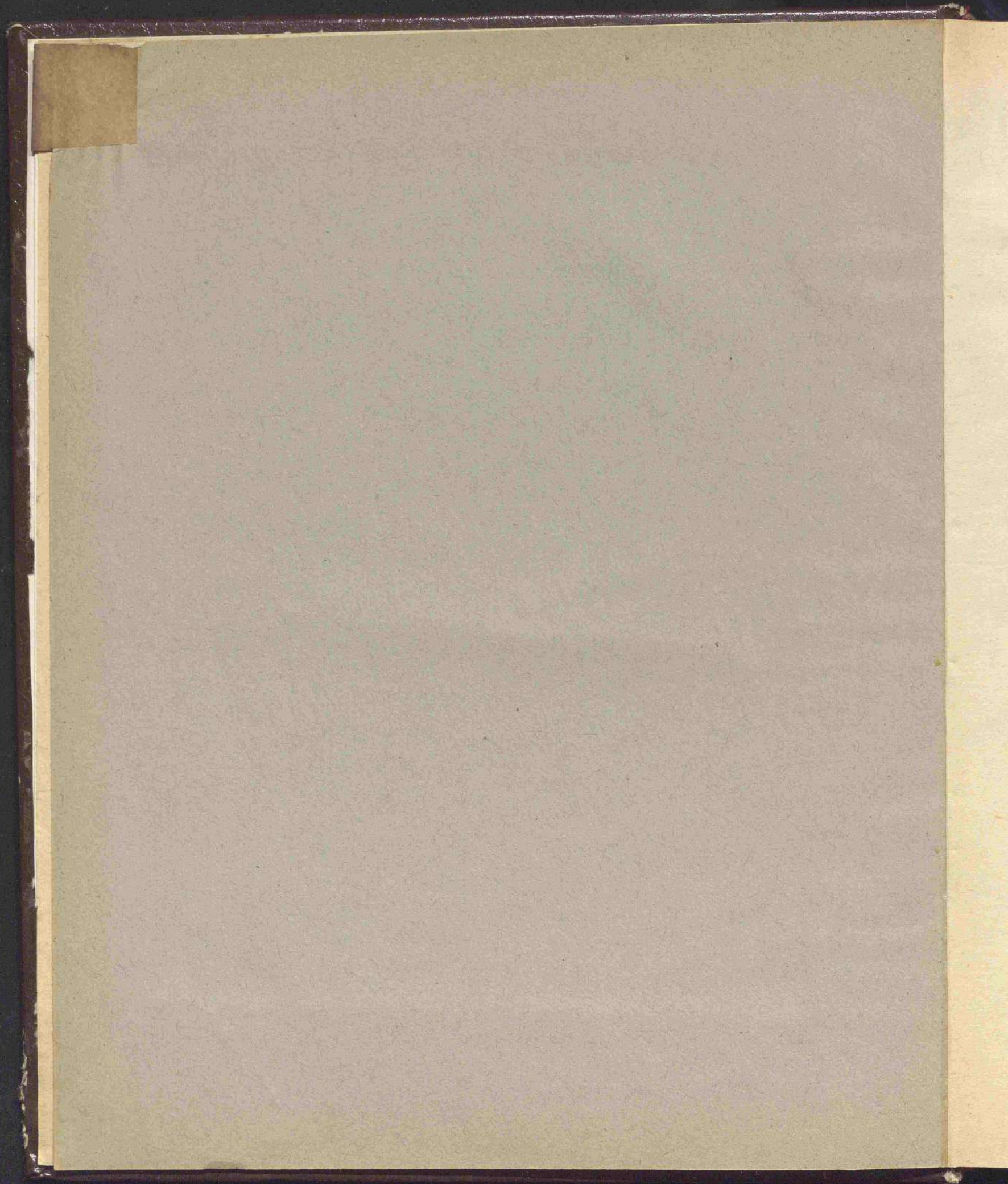

CONTO CONSUNTIVO

per l'esercizio finanziario

dal 1° luglio 1948 al 30 giugno 1949



Spesa del Ministero dei lavori pubblici.

NOTA PRELIMINARE

Lo stato di previsione della spesa del Ministero dei lavori pubblici, per l'esercizio finanziario 1948-49, approvato con la legge 30 ottobre 1948, n. 1265, presentava le seguenti risultanze:

Spese effettive	L.	238.521.889.773
Movimento di capitali	»	237.020
Totale	L.	238.522.126.793

Nel corso della gestione furono apportate al predetto stato di previsione variazioni in più o in meno, per cui, in definitiva, le previsioni iniziali ebbero un aumento netto di lire 34.209.032.590 così ripartite:

Spese effettive ordinarie:

Spese generali in gestione dell'Amministrazione centrale	+	L.	407.111.700
Debito vitalizio	+	»	300.000.000
Spese diverse	+	»	41.310.700
Spese generali relative al Magistrato alle acque e Provveditorato regionale alle opere Pubbliche di Venezia	+	»	2.400.000
Opere in gestione dell'Amministrazione centrale:			
Opere marittime	+	»	10.000.000
Opere idrauliche	+	»	20.000.000
Opere edilizie	+	»	5.000.000
Opere in gestione degli uffici tecnico-amministrativi decentrati:			
Magistrato alle acque e Provveditorato regionale alle opere pubbliche di Venezia	+	»	43.000.000
Provveditorato regionale alle opere pubbliche di Milano	+	»	50.000.000
Provveditorato regionale alle opere pubbliche di Genova	+	»	115.000.000
Provveditorato regionale alle opere pubbliche di Bologna	+	»	10.000.000
Provveditorato regionale alle opere pubbliche di Firenze	+	»	24.000.000
Provveditorato regionale alle opere pubbliche di Ancona	+	»	26.680.000
Provveditorato regionale alle opere pubbliche di Perugia	+	»	16.000.000
Provveditorato regionale alle opere pubbliche di Roma	+	»	50.000.000
Provveditorato regionale alle opere pubbliche di L'Aquila	+	»	15.000.000
Da riportarsi	+	L.	1.135.502.400

<i>Riporto . . .</i>	+	L.	1.135.502.400	
Provveditorato regionale alle opere pubbliche di Napoli	+	»	225.000.000	
Provveditorato regionale alle opere pubbliche di Bari	+	»	32.200.000	
Provveditorato regionale alle opere pubbliche di Potenza	+	»	10.000.000	
Provveditorato regionale alle opere pubbliche di Palermo	+	»	27.000.000	
Opere in gestione dell'Alto Commissariato per la Sardegna	+	»	5.000.000	
Autorizzazioni di spesa non ripartite	-	»	1.683.880.000	
				L. 249.177.600
<i>Spese effettive straordinarie:</i>				
Spese generali in gestione dell'Amministrazione centrale	+	L.	273.950.000	
Spese generali relative agli uffici tecnico-amministrativi decentrati:				
Provveditorati alle opere pubbliche	+	»	62.450.000	
Provveditorato alle opere pubbliche di Palermo	+	»	6.100.000	
Provveditorato alle opere pubbliche di Cagliari	+	»	3.565.000	
Opere a pagamento non differito in gestione dell'Amministrazione centrale:				
Opere marittime	+	»	850.000.000	
Opere idrauliche	+	»	96.670.313	
Opere di edilizia statale e sovvenzionata	+	»	286.119.618	
Opere igieniche e piani urbanistici	+	»	400.000.000	
Opere ed apprestamenti in dipendenza di pubbliche calamità e di danni bellici	+	»	937.209.000	
Costruzioni di strade ferrate . .	+	»	934.261.000	
Opere a pagamento non differito in gestione degli uffici tecnico-amministrativi decentrati:				
Magistrato alle acque e Provveditorato di Venezia	+	»	9.972.699.433	
Provveditorato alle opere pubbliche di Trento	+	»	803.000.000	
Provveditorato alle opere pubbliche di Milano	+	»	6.962.650.000	
Provveditorato alle opere pubbliche di Torino	+	»	3.990.000.000	
Provveditorato alle opere pubbliche di Genova	+	»	3.567.500.000	
Provveditorato alle opere pubbliche di Bologna	+	»	5.313.600.000	
<i>Da riportarsi . . .</i>	+	L.	34.459.774.364	- L. 249.177.600

	Riporto . . .	+	L.	34.459.774.364	—	L.	249.177.600
	Provveditorato alle opere pubbliche di Firenze	+	»	6.926.820.000			
	Provveditorato alle opere pubbliche di Ancona	+	»	3.690.633.382			
	Provveditorato alle opere pubbliche di Perugia	+	»	1.778.990.367			
	Provveditorato alle opere pubbliche di Roma	+	»	10.231.751.633			
	Provveditorato alle opere pubbliche de l'Aquila	+	»	4.955.400.000			
	Provveditorato alle opere pubbliche di Napoli	+	»	20.822.170.000			
	Provveditorato alle opere pubbliche di Bari	+	»	8.360.150.000			
	Provveditorato alle opere pubbliche di Potenza	+	»	3.131.099.190			
	Provveditorato alle opere pubbliche di Catanzaro	+	»	5.546.065.000			
	Provveditorato alle opere pubbliche di Palermo	+	»	12.399.936.000			
	Provveditorato alle opere pubbliche di Cagliari	+	»	6.992.640.000			
	Opere pubbliche già eseguite nel periodo anteriore alla liberazione	+	»	8.000.000			
	Annualità per opere straordinarie in concessione e per sovvenzione e contributi previsti da leggi speciali	+	»	3.329.687			
	Autorizzazioni di spesa non ripartite	—	»	85.948.549.433			
	Contributi straordinari all'Azienda nazionale autonoma delle strade statali	+	»	1.100.000.000			
					+	»	34.458.210.190
	Aumento risultante	+	L.	34.209.032.590			

Tali variazioni avuto riguardo ai provvedimenti con i quali furono disposte, sono messe in evidenza nel seguente prospetto n. 1.

Gli accertamenti, quali risultano dal conto consuntivo in confronto delle previsioni definitive, sono messi in evidenza nel successivo prospetto n. 2.

1. — CLASSIFICAZIONE DELLE VARIAZIONI INTERVENUTE NEL CORSO DELL'ESERCIZIO.

OGGETTO	Previsioni iniziali approvate con la legge di bilancio	VARIAZIONI IN AUMENTO			VARIAZIONI IN DIMINUZIONE		Variazioni complessive	Previsioni definitive
		Maggiori assegnazioni con leggi e decreti	Prelevamento dai fondi di riserva per spese obbligatorie e d'ordine e spese impreviste	Somministrazioni di fondi da parte di Amministrazioni dello Stato e di altri Enti	Diminuzioni di assegnazioni con leggi e decreti	Passaggi di fondi ad altre amministrazioni		
Spese effettive	238,521,880,773	122,292,137,758	205,972,400	»	88,289,077,568	»	34,209,032,590	272,730,922,363
Movimento di capitali	237,020	»	»	»	»	»	»	237,020
Totale generale	238,522,126,793	122,292,137,758	205,972,400	»	(a) 88,289,077,568	»	34,209,032,590	272,731,159,383

(a) Di cui lire 77.632.429.433 prelevate dal fondo a disposizione per spese non ripartite (capitoli 112 e 251).

2. — PREVISIONI ED ACCERTAMENTI COMPLESSIVI E CONFRONTO
CON QUELLI DELL'ESERCIZIO PRECEDENTE.

	PREVISIONI			ACCERTAMENTI			Economie o maggiori spese (col. 3 — 6)
	Previsioni iniziali approvate con la legge di bilancio	Variazioni autorizzate nel corso dell'esercizio	Previsioni definitive (col. 1 + 2)	Somme pagate	Somme rimaste da pagare	Totale (col. 4 + 5)	
	1	2	3	4	5	6	
Spese effettive:							
Esercizio 1948-49. .	238,521,889,773	+ 34,209,032,590	272,730,922,363	71,173,956,805.65	199,840,049,142.23	271,014,005,947.88	1,716,916,415.12
Esercizio 1947-48. .	155,082,534,000	+ 75,921,821,067	231,004,355,067	73,722,995,289.57	156,057,092,457.91	229,780,087,747.48	1,224,267,319.52
Differenze. .	+83,439,355,773	- 41,712,788,477	+ 41,726,567,296	- 2,549,038,483.92	+ 43,782,956,684.32	+ 41,233,918,200.40	+492,649,095.60
Movimento di capitali:							
Esercizio 1948-49. .	237,020	»	237,020	237,015. 40	»	237,015. 40	— 4. 60
Esercizio 1947-48. .	237,020	»	237,020	150,518. 34	86,500. »	237,018. 34	— 1. 66
Differenze. .	»	»	»	+ 86,497. 06	- 86,500. »	- 2. 94	+ 2. 94
Insieme:							
Esercizio 1948-49. .	238,522,126,793	+ 34,209,032,590	272,731,159,383	71,174,193,821.05	199,840,049,142.23	271,014,242,963.28	1,716,916,419.72
Esercizio 1947-48. .	155,082,771,020	+ 75,921,821,067	231,004,592,087	73,723,145,807.91	156,057,178,957.91	229,780,324,765.82	1,224,267,321.18
Differenze. .	+83,439,355,773	- 41,712,788,477	+ 41,726,567,296	- 2,548,951,986.86	+ 43,782,870,184.32	+ 41,233,918,197.46	+492,649,098.54

Capitoli

MINISTERO DEI

LA

Conto della competenza per

l'eser

Numero			Denominazione	Rapporti tra le colonne	Somme		
del 1947-48	del 1948-49	del 1949-50			previste	accertate	
a	b	c	d	e = h ± i	pagate f = p - l	rimaste da pagare g = q - m	
TITOLO I. — SPESA ORDINARIA							
CATEGORIA I. — SPESE EFFETTIVE							
SPESE GENERALI IN GESTIONE DELL'AMMINISTRAZIONE CENTRALE.							
<i>Spese di personale.</i>							
1	1	1	Amministrazione centrale - Personale di ruolo e personale di altre Amministrazioni comandato a prestar servizio presso l'Amministrazione centrale - Stipendi ed altre competenze di carattere continuativo (<i>Spese fisse</i>)	(a) 232,500,000	198,780,452.64	21,209,375.	219,9
2	2	2	Genio civile - Personale di ruolo - Stipendi ed altre competenze di carattere continuativo (<i>Spese fisse</i>)	(b) 1,283,400,000	1,009,200,015.87	218,033,399.	1,227,2
3	3	3	Ufficiali idraulici - Stipendi ed altre competenze di carattere continuativo (<i>Spese fisse</i>)	(c) 138,700,000	113,028,808.60	25,137,669.	138,1
4	4	4	Incaricati stabili - Salari ed altre competenze di carattere continuativo (<i>Spese fisse</i>)	(d) 433,500,000	341,541,275.25	91,674,149.	433,2
5	5	5	Personale di ruolo e non di ruolo del Ministero dell'Africa italiana comandato presso gli uffici dipendenti dal Ministero dei lavori pubblici - Stipendi, retribuzioni ed altre competenze di carattere continuativo (legge 16 dicembre 1940, n. 1450, articolo 2)	(e) 287,900,000	126,432,107.08	160,421,940.	286,55
<i>Da riportarsi . . .</i>				2,376,000,000	1,788,982,659.44	516,176,532.	2,305,15

- (a) Compresse lire 25.500.000 iscritte con il decreto del Presidente della Repubblica 9 aprile 1949, n. 204 (lire 10.500.000) e con il decreto ministeriale 25 maggio 1949, n. 128899 (lire 15.000.000).
- (b) Compresse lire 123.900.000 iscritte con il decreto del Presidente della Repubblica 9 aprile 1949, n. 204 (lire 30.000.000) e con il decreto ministeriale 25 maggio 1949, n. 128899 (lire 93.900.000). Dedotte lire 142.000.000 con la legge 8 luglio 1949, n. 434.
- (c) Compresse lire 25.700.000 iscritte con il decreto del Presidente della Repubblica 9 aprile 1949, n. 204 (lire 17.900.000) e con il decreto ministeriale 25 maggio 1949, n. 128899 (lire 7.800.000).

(d) Co

(e) Co

DEI

LAVORI PUBBLICI

SPESA.

Spesa per accertate rimaste pagare g q - m	l'esercizio 1948-49		Conto dei residui degli esercizi precedenti				Economie o eccedenze per assegnazioni speciali o = n - k	Pagamenti complessivi (competenza e residui) p = f + l	Residui passivi al 30 giugno 1949 q = g + m
	TOTALE — Colonne f + g	Economie o maggiori spese o = h - e	Al 1° luglio 1948 — Colonna q del conto consuntivo 1947-48 k = n ± o	Pagati l = p - f	Rimasti da pagare m = q - g	TOTALE — Colonne l + m n = p + g - h			
	h = p + q - n	i = h - e	k = n ± o	l = p - f	m = q - g	n = p + g - h			
209,375. »	219,989,827. 64	— 12,510,172. 36	43,360,131. 56	3,584,429. 41	39,775,702. 15	43,360,131. 56	»	202,364,882. 05	60,985,077. 15
333,399. »	1,227,233,414. 87	— 56,166,585. 13	359,456,159. 76	14,955,459. 98	344,500,699. 78	359,456,159. 76	»	1,024,155,475. 85	562,534,098. 78
37,669. »	138,166,477. 60	— 533,522. 40	43,122,598. 18	782,866. 50	42,339,731. 68	43,122,598. 18	»	113,811,675. 10	67,477,400. 68
74,149. »	433,215,424. 25	— 284,575. 75	51,144,512. 70	5,003,040. »	46,141,472. 70	51,144,512. 70	»	346,544,315. 25	137,815,621. 70
21,940. »	286,554,047. 08	— 1,345,952. 92	107,341,177. 35	4,368,882. 60	102,972,294. 75	107,341,177. 35	»	130,500,989. 68	263,094,234. 75
76,532. »	2,305,159,191. 44	— 70,840,808. 56	604,424,579. 55	28,694,678. 49	575,729,901. 06	604,424,579. 55	»	1,817,077,937. 93	1,091,906,433. 06

e con il
e con il
decreto

- (d) Compresse lire 84.500.000 iscritte con il decreto del Presidente della Repubblica 9 aprile 1949, n. 204 (lire 69.000.000) e con il decreto ministeriale 25 maggio 1949, n. 128899 (lire 15.500.000).
 (e) Compresse lire 109.400.000 iscritte con il decreto del Presidente della Repubblica 9 aprile 1949, n. 204 (lire 80.000.000) e con il decreto ministeriale 25 maggio 1949, n. 128899 (lire 29.400.000).

Capitoli				Conto della competenza per l'esercizio			TOTALE	
Numero			Denominazione	previste	Somme		Colonne f + g	
del 1947-48	del 1948-49	del 1949-50			pagate	rimaste da pagare		h
a	b	c	d	e = h + i	f = p - l	g = q - m	= p + q - r	
				Rapporti fra le colonne				
				<i>Riporto . . .</i>	2,376,000,000. »	1.788,982,659. 44	516.176,532. »	2,305,159,191. »
6	6	6	Personale non di ruolo: avventizio, giornaliero e cottimista - Retribuzioni (regio decreto-legge 4 febbraio 1937, n. 100, e successive modificazioni ed integrazioni)	(a)	1,015,000,000. »	738,168,554. 34	134,087,276. 59	872,255,830. »
7	7	7	Incaricati provvisori ed operai temporanei - Retribuzioni, paghe ed altre competenze di carattere continuativo (regio decreto 31 dicembre 1924, n. 2262, capi 2, 16 e 21 e decreto ministeriale 1° ottobre 1925, capi 3, 7 e 8) (<i>Spese fisse</i>)	(b)	334,800,000. »	315,326,267. 04	15,717,885. 33	331,044,152. »
8	8	8	Amministrazione centrale - Personale di ruolo e personale di altre amministrazioni comandato a prestar servizio presso l'Amministrazione centrale - Indennità di missione e rimborso spese di trasporto; spese varie per missioni all'estero		23,000,000. »	2,556,074. 60	251,413. 26	2,807,487. »
9	9	9	Amministrazione centrale - Personale di ruolo e personale di altre amministrazioni comandato a prestar servizio presso l'Amministrazione centrale - Indennità di trasferimento e rimborso spese di trasporto		3,000,000. »	125,418. »	1,418. 57	126,866. »
10	10	10	Genio civile - Personale di ruolo e personale tecnico di altre amministrazioni comandato a prestare servizio presso gli uffici del Genio civile - Indennità di missione e rimborso spese di trasporto - Spese varie per missioni all'estero.	(c)	464,350,300. »	254,890,757. 14	85,226,868. 52	340,117,625. »
10 bis	10 bis	11	Indennità e rimborso spese a funzionari a riposo incaricati di eseguire collaudi (decreto legislativo 17 aprile 1948, n. 926)		30,000,000. »	22,495,877. »	6,666,446. »	29,162,327. »
11	11	12	Genio civile - Personale di ruolo e personale tecnico di altre amministrazioni comandato a prestare servizio presso gli uffici del Genio civile - Indennità di trasferimento e rimborso spese di trasporto		12,000,000. »	981,232. »	276,387. 95	1,257,619. »
12	12	13	Ufficiali idraulici - Indennità di missione, rimborso spese di trasporto e diverse		35,000,000. »	21,830,838. 44	6,038,385. 41	27,369,223. »
13	13	14	Ufficiali idraulici - Indennità di trasferimento e rimborso spese di trasporto		3,000,000. »	98,885. »	104,445. 30	203,370. »
14	14	15	Incaricati stabili - Indennità di missione, rimborso spese di trasporto e diverse (regio decreto 31 dicembre 1924, n. 2262; decreto ministeriale 1° ottobre 1925, e successive modificazioni e integrazioni)	(d)	30,000,000. »	17.528,606. 89	7,246,912. 95	24,775,519. »
			<i>Da riportarsi . . .</i>		4,326,150,300. »	3,162,485,169. 89	771,794,001. 88	3,934,279,171. »

(a) Compresa lire 68.000.000 iscritte con il decreto ministeriale 25 maggio 1949, n. 128899 (lire 48.000.000) e con la legge 8 luglio 1949, n. 434 (lire 20.000.000).

(b) Compresa lire 40.000.000 iscritte con il decreto ministeriale 25 maggio 1949, n. 128899 (lire 15.000.000) e con le leggi 8 luglio 1949, n. 434 (lire 1.000.000); 21 agosto 1949, n. 629 (lire 24.000.000).

(c) Dedotte n. 6

(d) Compresa

ro dei lavori pubblici.

SPESA.

Anno per accertate	L'esercizio 1948-49		Conto dei residui degli esercizi precedenti				Economie o eccedenze per assegnazioni speciali	Pagamenti complessivi (competenza e residui)	Residui passivi al 30 giugno 1949
	TOTALE Colonne f + g h = p + q - n	Economie o maggiori spese o i = h - e	Al 1° luglio 1948 — Colonna q del conto consuntivo 1947-48 k = n ± o	Pagati l = p - f	Rimasti da pagare m = q - g	TOTALE — Colonne l + m n = p + q - h			
6.532. »	2,305,159,191.44	— 70,840,808.56	604,424,579.55	28,694,678.49	575,729,901.06	604,424,579.55	»	1,817,677,337.93	1,091,906,433.06
7.276.59	872,255,830.93	— 142,744,169.07	235,910,474.07	44,102,197.46	191,808,276.61	235,910,474.07	»	782,270,751.80	325,895,553.20
7.885.33	331,044,152.37	— 3,755,847.63	95,601,123.29	14,117,272.42	81,483,850.87	95,601,123.29	»	329,443,539.46	97,201,736.20
1.413.26	2,807,487.86	— 20,192,512.14	897,082.90	397,133.84	499,949.06	897,082.90	»	2,953,208.44	751,362.32
1.418.57	126,866.57	— 2,873,133.43	477,232. »	178,232. »	299,000. »	477,232. »	»	303,650. »	300,448.57
6.868.52	340,117,625.66	— 124,232,674.34	412,664,948.15	56,528,255.51	356,136,692.64	412,664,948.15	»	311,419,012.65	441,363,561.16
5.446. »	29,162,323. »	— 837,677. »	»	»	»	»	»	22,495,877. »	6,366,416. »
3.387.95	1,257,619.95	— 10,742,380.05	2,110,845. »	1,022,114. »	1,088,731. »	2,110,845. »	»	2,003,346. »	1,365,118.95
3.385.41	27,369,223.85	— 7,630,776.15	8,066,964.95	3,698,381.15	4,368,583.80	8,066,964.95	»	25,029,219.59	10,406,969.21
4.445.30	203,330.30	— 2,796,669.70	1,263,540. »	263,540. »	1,000,000. »	1,263,540. »	»	362,425. »	1,104,445.30
5.912.95	24,775,519.84	— 5,224,480.16	12,896,510.95	3,986,361.06	8,910,149.89	12,896,510.95	»	21,514,967.95	16,157,062.84
4.001.88	3,934,279,171.77	— 391,871,128.23	1,374,313,300.86	152,988,165.93	1,221,325,134.93	1,374,313,300.86	»	3,315,473,335.82	1,993,419,136.81

luglio

(c) Dedotte lire 203.649.700 con le leggi 1° aprile 1949, n. 121 (lire 45.800.000); 8 luglio 1949, n. 434 (lire 89.200.000); 21 agosto 1949, n. 616 (lire 35.649.700) e 21 agosto 1949, n. 629 (lire 33.000.000).

luglio

(d) Compresse lire 3.000.000 iscritte con la legge 8 luglio 1949, n. 434.

Numero			Capitoli	Denominazione	Conto della competenza per			Rapporti fra le colonne	TOTALE - Colonne f + h = p + q -
del 1947-48	del 1948-49	del 1949-50			previste	Somme accertate			
a	b	c	d	e = h ± i	f = p - l	g = q - m			
				<i>Riporto</i>	4,326,150,300. »	3,162,485,169. 89	771,794,001. 88		3,934,279,17
15	15	16		Incaricati stabili - Indennità di trasferimento e rimborso spese di trasporto	3,000,000. »	167,130. »	53,092. 08		220,22
16	16	17		Personale di ruolo e non di ruolo del Ministero dell'Africa italiana comandato presso gli uffici dipendenti dal Ministero dei lavori pubblici - Indennità di missione e rimborso spese di trasporto	(a) 55,000,000. »	39,142,758. 44	11,823,011. 44		50,965,76
17	17	18		Personale di ruolo e non di ruolo del Ministero dell'Africa italiana comandato presso gli uffici dipendenti dal Ministero dei lavori pubblici - Indennità di trasferimento e rimborso spese di trasporto	1,700,000. »	47,947. »	936. 37		48,88
18	18	19		Personale non di ruolo: avventizio, giornaliero e cottimista - Indennità di missione e rimborso spese di trasporto	(b) 180,000,000. »	123,191,016. 87	45,851,143. 48		168,542,16
19	19	20		Personale non di ruolo: avventizio, giornaliero e cottimista - Indennità di trasferimento e rimborso spese di trasporto	4,000,000. »	339,409. »	147,352. 22		486,76
20	20	21		Incaricati provvisori e operai temporanei - Indennità di missione e rimborso spese di trasporto	(c) 32,000,000. »	22,616,315. 25	8,098,481. 15		30,714,79
21	21	22		Incaricati provvisori e operai temporanei - Indennità di trasferimento e rimborso spese di trasporto	1,000,000. »	167,343. »	2,219. 73		169,56
22	22	23		Spese per le assicurazioni e le altre previdenze sociali per il personale salariato di ruolo e per il personale non di ruolo (<i>Spesa obbligatoria</i>)	(d) 153,972,400. »	96,373,781. 60	28,410,540. 23		124,784,32
23	23	24		Premi da corrispondere all'Istituto nazionale per l'assicurazione contro gli infortuni sul lavoro, per gli operai che prestano l'opera propria alle dipendenze dell'Amministrazione dei lavori pubblici, in lavori soggetti all'obbligo dell'assicurazione contro gli infortuni sul lavoro (regi decreti 17 agosto 1935, n. 1765; 15 dicembre 1936, n. 2276; 25 gennaio 1937, n. 200 e decreto ministeriale 19 gennaio 1939, modificato dal decreto ministeriale 27 settembre 1940) (<i>Spesa obbligatoria</i>)	(e) 12,000,000. »	9,969,369. »	2,008,413. »		11,977,78
				<i>Da riportarsi</i>	4,768,822,700. »	3,454,500,240. 05	867,689,191. 53		4,322,189,43

(a) Compresse lire 40.000.000 iscritte con la legge 1° aprile 1949, n. 121.

(b) Dedotte lire 20.000.000 con la legge 8 luglio 1949, n. 434.

(c) Compresse lire 17.000.000 iscritte con la legge 8 luglio 1949, n. 434.

(d) Compresse

(lire

(e) Compresse

serv

tero dei lavori pubblici.

SPESA.

	l'esercizio 1948-49		Conto dei residui degli esercizi precedenti				Economie o eccedenze per assegnazioni speciali	Pagamenti complessivi (competenza e residui)	Residui passivi al 30 giugno 1949		
	Economie o maggiori spese	Al 1° luglio 1948 — Colonna q del conto consuntivo 1947-48	Pagati	Rimasti da pagare	TOTALE — Colonne l + m	Economie o eccedenze per assegnazioni speciali				Pagamenti complessivi (competenza e residui)	Residui passivi al 30 giugno 1949
3,994,001.88	3,994,279,171.77	— 391,871,128.23	1,374,313,300.86	152,988,165.93	1,221,325,134.93	1,374,313,300.86	»	3,315,473,335.82	1,993,119,136.81		
53,092.03	220,222.03	— 2,779,777.97	1,391,554. »	391,554. »	1,000,000. »	1,391,554. »	»	558,684. »	1,053,092.03		
1,823,011.44	50,965,769.88	— 4,034,230.12	14,861,153.16	6,933,557.34	7,927,595.82	14,861,153.16	»	46,076,315.78	19,750,607.26		
936.37	48,883.37	— 1,651,116.63	1,258,200.40	35,179. »	1,223,021.40	1,258,200.40	»	83,126. »	1,223,957.77		
5,851,143.48	168,542,160.35	— 11,457,839.65	75,325,233.60	23,515,641.65	51,809,591.95	75,325,233.60	»	146,706,658.52	97,160,735.43		
147,352.22	486,761.22	— 3,513,298.78	3,308,085.33	198,223. »	6,109,862.33	6,308,085.33	»	537,632. »	6,257,214.55		
3,098,481.15	30,714,796.40	— 1,285,203.60	9,865,229.56	5,943,030.57	3,922,198.99	9,865,229.56	»	28,559,345.82	12,020,680.14		
2,219.73	169,562.73	— 830,437.27	908,200.20	26,179. »	882,021.20	908,200.20	»	193,522. »	884,240.93		
3,410,540.23	124,784,321.83	— 29,188,078.17	13,828,627.42	7,432,198.22	6,346,429.20	13,828,627.42	»	103,855,979.82	34,756,969.43		
2,008,413. »	11,977,782. »	— 22,218. »	4,576,816.65	4,391,380. »	185,436.65	4,576,816.65	»	14,360,749. »	2,193,849.65		
7,689,191.53	4,322,189,431.58	— 446,633,268.42	1,502,636,401.18	201,905,108.71	1,300,731,292.47	1,502,636,401.18	»	3,656,405,348.76	2,168,420,484. »		

(d) Compresse lire 113.472.400 iscritte con i decreti ministeriali 23 dicembre 1948, n. 181429 (lire 36.000.000); 29 aprile 1949, n. 125951 (lire 20.460.000) e 30 giugno 1949, n. 140457 (lire 57.012.400) concernenti prelevamenti dal fondo di riserva per spese obbligatorie e d'ordine.

(e) Compresse lire 8.000.000 iscritte con il decreto ministeriale 23 dicembre 1948, n. 181429 concernente prelevamento dal fondo di riserva per spese obbligatorie e d'ordine.

RENDICONTO GENERALE
PER L'ESERCIZIO FINANZIARIO
1948-49.

Ministero dei

lavoro

l'esercizio

Capitoli			Conto della competenza per				
Numero			Denominazione	Somme			
del 1947-48	del 1948-49	del 1949-50		previste	pagate	accertate	
a	b	c	a				
				e	f	g	
			Rapporti fra le colonne	= h ± i	= p - l	= q - m	
			Riporto . . .	4,768,822,700. »	3,454,500,240. 05	867,689,191. 53	4,322,189
24	24	25	Personale di ruolo e non di ruolo - Premio giornaliero di presenza (articolo 8 del decreto legislativo presidenziale 27 giugno 1946, n. 19)	(a) 129,750,000. »	103,964,540. 24	22,208,846. 16	126,173
25	25	26	Personale di ruolo e non di ruolo - Compensi per lavoro straordinario (articolo 1 del decreto legislativo presidenziale 27 giugno 1946, n. 19)	(b) 194,750,000. »	113,635,445. »	78,465,933. 21	192,101
26	26	27	Personale di ruolo e non di ruolo - Compensi speciali in eccedenza ai limiti stabiliti per il lavoro straordinario, da corrispondersi in relazione a particolari esigenze di servizio (articolo 6 del decreto legislativo presidenziale 27 giugno 1946, n. 19)	2,300,000 »	2,278,255. »	312,699. »	2,590
26 bis	27	28	Incaricati stabili - Incaricati provvisori ed operai temporanei - Premio giornaliero di presenza (articolo 5 del decreto legislativo del Capo provvisorio dello Stato 12 dicembre 1946, n. 585)	(c) 28,839,000. »	23,610,557. 84	3,959,731. 59	27,570
26 ter	28	29	Incaricati stabili - Incaricati provvisori ed operai temporanei - Compensi per lavoro straordinario (regio decreto 24 dicembre 1924, n. 2114 e successive modificazioni e articolo 4 del decreto legislativo del Capo provvisorio dello Stato 12 dicembre 1946, n. 585)	(d) 5,900,000. »	311,843. »	855,095. »	1,166
27	29	30	Sussidi al personale dell'Amministrazione centrale e del Genio civile, a quello di altre Amministrazioni dello Stato in servizio dei lavori pubblici ed al personale già appartenente all'Amministrazione ed alle relative famiglie - Sussidi al personale salariato in servizio, licenziato ed alle rispettive famiglie	10,075,000. »	10,040,176. »	26,985. »	10,037
28	30	31	Gabinetto e segreterie particolari del Ministro e del Sottosegretario di Stato - Indennità e retribuzioni al personale addetto (decreto legislativo del Capo provvisorio dello Stato 14 settembre 1946, n. 1112 e 16 novembre 1947, n. 1282)	(e) 7,750,000. »	6,990,368. »	327,888. 61	7,318
29	31	32	Gabinetto e segreterie particolari del Ministro e del Sottosegretario di Stato - Indennità di missione e rimborso spese di trasporto	1,800,000. »	182,419. »	4,375. 61	186
				5,450,286,700. »	3,715,513,844. 13	973,850,745. 71	4,689,364

(a) Comprese lire 18.250.000 iscritte con il decreto ministeriale 30 giugno 1949, n. 129388.

(b) Comprese lire 84.750.000 iscritte con la legge 8 luglio 1949, n. 434 (lire 60.000.000); e con il decreto ministeriale 30 giugno 1949, n. 129388 (lire 24.750.000).

(c) Comprese lire 7.939.000 iscritte con la legge 21 agosto 1949, n. 616 (lire 4.339.000) e con il decreto ministeriale 30 giugno 1949, n. 129388 (lire 3.600.000).

(d) Com

n

(e) Com

lavori pubblici.

Competenza per accertate rimaste da pagare g = q - m	l'esercizio 1948-49		Conto dei residui degli esercizi precedenti				Economie o eccedenze per assegnazioni speciali	Pagamenti complessivi (competenza e residui)	Residui passivi al 30 giugno 1949
	TOTALE — Colonne f + g	Economie o maggiori spese	Al 1° luglio 1948 — Colonna q del conto consuntivo 1947-48	Pagati	Rimasti da pagare	TOTALE — Colonne l + m			
	h = p + q - n	i = k - e	k = n ± o	l = p - f	m = q - g	n = p + q - h			
37,689,191. 53	4,322,189,431. 58	-446,633,268. 42	1,502,636,401. 18	201,905,108. 71	1,300,731,292. 47	1,502,636,401. 18	>	3,656,405,348. 76	2,168,420,484. >
2,208,846. 16	126,173,386. 40	- 3,576,613. 60	26,495,252. 53	12,805,760. 54	13,689,492. 02	26,495,252. 56	>	116,770,300. 78	35,898,338. 18
8,465.933. 21	192,101,378. 21	- 2,648,321. 79	65,864,265. 50	29,307,092. >	36,557,173. 50	65,864,265. 50	>	142,942,537. >	115,023,106. 71
312,699. >	2,590,954. >	- 9,046. >	1,875,147. >	1,693,000. >	182,147. >	1,875,147. >	>	3,971,255. >	494,846. >
3,959,731. 59	27,570,289. 43	- 1,268,710. 57	5,504,109. 11	3,529,595. 40	1,974,513. 71	5,504,109. 11	>	27,140,153. 24	5,934,245. 30
855,095. >	1,166,938. >	- 4,738,062. >	>	>	>	>	>	311,843. >	855,095. >
26,985. >	10,037,161. >	- 7,839. >	1,721,054. >	1,642,869. >	78,185. >	1,721,054. >	>	11,683,045. >	105,170. >
327,888. 61	7,318,256. 61	- 431,743. 39	441,319. >	441,319. >	>	441,319. >	>	7,431,687. >	327,888. 31
4,375. 61	186,794. 61	- 1,613,205. 39	310,529. >	10,529. >	300,000. >	310,529. >	>	192,948. >	304,375. 61
3,850,745. 71	4,689,364,589. 84	-460,922,110. 16	1,604,848,077. 35	251,335,272. 65	1,353,512,803. 70	1,604,848,077. 35	>	3,966,849,117. 78	2,327,363,549. 41

(d) Compresse lire 2.100.000 iscritte con la legge 1° aprile 1949, n. 121 (lire 1.500.000); e con il decreto ministeriale 30 giugno 1949, n. 129388 (lire 600.000).

(e) Compresse lire 1.250.000 iscritte con il decreto ministeriale 30 giugno 1949, n. 129388.

Ministero di lavori pubblici.

SPESA.

competenza dell'esercizio 1948-49		Conto dei residui degli esercizi precedenti							Pagamenti	Residui
Somme		Economie	Al 1° luglio 1948	Pagati	Rimasti da pagare	TOTALE	Economie o eccedenze per assegnazioni speciali	complessivi	passivi	
accertate	TOTALE	o	Colonna q del conto consuntivo 1947-48					(competenza e residui)	al 30 giugno 1949	
rimaste da pagare	Colonne f + g	maggiori spese				Colonne l + m				
g	h	i	k	l	m	n	o	p	q	
= q - m	= p + q - n	= h - e	= n ± o	= p - l	= q - g	= p + q - h	= n - k	= f + i	= g + m	
49	282,968,107.	626,000,000. 49	— 123,999,999. 51	153,927,577. 10	15,251,004. 54	138,676,572. 56	153,927,577. 10	»	358,282,898. 03	421,644,679. 56
90	417,867	927,296. 07	— 9,072,703. 93	6,209,028. 22	273,810. »	5,935,218. 22	6,209,028. 22	»	783,238. 90	6,353,085. 39
39	283,385,974.	626,927,296. 56	— 133,072,703. 44	160,136,605. 32	15,524,814. 54	144,611,790. 78	160,136,605. 32	»	359,066,436. 95	427,997,764. 95
»	3,466,174.	3,821,174. »	— 178,926. »	328,327. »	28,327. »	300,000. »	328,327. »	»	383,327. »	3,766,174. »
»	8,469,349.	13,285,511. »	— 2,714,489. »	6,202,280. 63	1,490,009. 50	4,772,271. 13	6,202,280. 63	»	6,206,471. 50	13,211,620. 43
6	3,513,444. 5	49,999,358. 35	— 644. 65	4,264,616. 05	1,481,489. 05	2,783,127. »	4,264,616. 05	»	47,967,402. 81	6,296,571. 59
»	4,373,850.	29,864,048. »	— 135,952. »	6,644,935. 25	5,088,526. 65	1,556,408. 60	6,644,935. 25	»	30,578,724. 65	5,930,258. 60
»	654,595.	1,086,086. »	— 413,914. »	547,388. 13	434,077. 60	113,310. 53	547,388. 13	»	865,598. 60	767,905. 53
»	67,302.	8,995,710. »	— 4,290. »	775,867. »	760,160. »	15,707. »	775,867. »	»	9,638,568. »	83,009. »
»	1,379,990	1,979,990. »	— 20,010. »	»	»	»	»	»	600,000. »	1,379,990. »
»	21,924,704. 5	109,031,877. 35	— 3,468,122. 65	18,823,414. 06	9,282,589. 80	9,540,824. 26	18,823,414. 06	»	96,389,762. 56	31,465,528. 85

(d) Compresse lire 10.000.000 iscritte con il decreto ministeriale 23 dicembre 1948, n. 181429, concernente prelevamento dal Fondo di riserva per spese obbligatorie e d'ordine.

(e) Compresse lire 2.000.000 iscritte con la legge 21 agosto 1949, n. 629.

Capitoli				Conto della competenza per l'esercizio				
Numero			Denominazione	Rapporto fra le colonne	Somme			Totale Colonne = p +
del 1947-48	del 1948-49	del 1949-50			previste	previste		
						pagate	rimaste da pagare	
a	b	c	d	e = λ ± ε	f = p - l	g = q - m	h = p +	
			<i>Riporto</i> . . .	112,500,000. »	87,107,172. 76	21,924,704. 5	109,031	
39	41	42	Genio civile - Manutenzione, riparazione ed adattamento di locali ad uso degli uffici provinciali e speciali - Provvista, riparazione, manutenzione e trasporto di mobili e di strumenti geodetici e di macchine di ufficio - Spese di illuminazione e di riscaldamento - Imposte e tasse - Onorari per visite medico fiscali (a)	(a) 115,000,000. »	104,510,837. 95	10,168,911. 7	114,679	
		03						
40	42	43	Studi e ricerche sperimentali - Spese relative alla coordinazione e metodizzazione degli studi afferenti ai vari rami della tecnica dei lavori pubblici - Spese per la pubblicazione del « Giornale del genio civile »	(b) 10,000,000. »	2,321,738. »	7,663,432.	9,985	
41	43	44	Spese relative alla manutenzione, riparazione ed ai materiali di esercizio degli automezzi adibiti al servizio di direzione e sorveglianza delle opere pubbliche ordinarie	90,240,000. »	82,897,707. »	6,709,627.	89,607	
42	44	45	Contributo dello Stato nella spesa dell'Associazione internazionale di navigazione con sede a Bruxelles	125,000. »	105,402. »	»	105,	
43	45	46	Spese relative ai lavori eventuali in conseguenza di contravvenzioni alla polizia delle strade e dei porti, alle disposizioni di polizia idraulica ed alle norme antisismiche (<i>Spese d'ordine</i>)	<i>per memoria</i>	»	»	»	
44	46	47	Spese per il controllo delle derivazioni ed utilizzazioni di acque pubbliche e della trasmissione e distribuzione di energia elettrica (articolo 225 del testo unico approvato con regio decreto 11 dicembre 1933, n. 1775) e spese relative al funzionamento dei servizi per l'applicazione del regio decreto-legge 16 aprile 1936, n. 886, convertito nella legge 25 marzo 1937, n. 436	(c) 8,310,700. »	6,495,823. »	1,678,394.	8,174,	
45	47	48	Spese inerenti alla formazione ed alla tenuta dell'Albo degli appaltatori di opere pubbliche (articolo 8 della legge 10 giugno 1937, n. 1139) . .	100,000. »	»	38,500.	38,	
43	48	49	Spese casuali	1,000,000. »	1,000,000. »	»	1,000,	
47	49	50	Residui passivi eliminati ai sensi dell'articolo 36 del regio decreto 18 novembre 1923, n. 2440, sulla contabilità generale e reclamati dai creditori (<i>Spesa obbligatoria</i>)	<i>per memoria</i>	»	»	»	
				337,275,700. »	284,438,680. 71	48,183,569.	332,622,	

(a) Modificata la denominazione del capitolo con la legge 1° aprile 1949, numero 121. Compresa lire 5.000.000 iscritte con la legge luglio 1949, n. 434.

(b) Comp
(c) Comp

Ministero dei lavori pubblici.

SPESA.

Competenza per l'esercizio 1948-49		Conto dei residui degli esercizi precedenti						Pagamenti	Residui
Importo	Economie	Al 1° luglio 1948	Pagati	Rimasti da pagare	TOTALE	Economie o eccedenze per assegnazioni speciali	complessivi (competenza e residui)	passivi al 30 giugno 1949	
g	o	Al 1° luglio 1948	l	m	n	o	p	q	
= a - m	maggiori spese	Colonna q del conto consuntivo 1947-48	= p - f	= q - g	= p + q - h	= n - k	= f + l	= g + m	
h	i	k	l	m	n	o	p	q	
= p + q - n	= h - z	= n ± o	= p - f	= q - g	= p + q - h	= n - k	= f + l	= g + m	
21,924,704.5	3,468,122.65	18,823,414.06	9,282,589.80	9,540,824.26	18,823,414.06	»	96,389,762.56	31,465,528.85	
10,168,911.7	320,250.30	9,883,447.98	8,159,079.52	1,724,368.46	9,883,447.98	»	112,669,917.47	11,893,280.21	
7,663,432.	14,830. »	740,618. »	739,933. »	685. »	740,618. »	»	3,061,671. »	7,664,117. »	
6,709,627.	632,666. »	2,674,197.59	1,915,592.40	758,605.19	2,674,197.59	»	84,813,299.40	7,468,232.19	
»	19,598. »	»	»	»	»	»	105,402. »	»	
»	»	»	»	»	»	»	»	»	
1,678,391.	136,483. »	332,333.07	311,599.25	20,733.82	332,333.07	»	6,807,422.25	1,699,127.82	
38,500.	61,500. »	»	»	»	»	»	»	38,500. »	
»	»	26,335.60	735.60	25,600. »	26,335.60	»	1,000,735.60	25,600. »	
»	»	»	»	»	»	»	»	»	
48,183,569.	4,653,449.95	32,480,346.30	20,409,529.57	12,070,816.73	32,480,346.30	»	304,848,210.28	60,254,386.07	

(b) Compresse lire 8.000.000 iscritte con le leggi 8 luglio 1949, n. 434 (lire 1.000.000); e 21 agosto 1949, n. 629 (lire 7.000.000).

(c) Compresse lire 1.310.700 iscritte con la legge 21 agosto 1949, n. 616.

Capitoli				Conto della competenza per			l'esercizio
Numero			Denominazione	previste	Somme		
del 1947-48	del 1948-49	del 1949-50			accertate	pagate	rimaste da pagare
a	b	c	d	e = h ± i	f = p - l	g = q - m	h = p + q -
							Colonne i -
							h
							= p + q -
SPESE GENERALI RELATIVE AL MAGISTRATO ALLE ACQUE E PROVVEDITORATO REGIONALE ALLE OPERE PUBBLICHE DI VENEZIA.							
48	50	51	Spese per il funzionamento degli uffici e del comitato tecnico, escluse quelle di personale (legge 5 maggio 1907, n. 257)	6,000,000. >	5,988,665. >	11,335. >	6,000,000.
49	51	52	Spese per il personale di ruolo e non di ruolo, comprese quelle per indennità ai componenti del comitato tecnico (legge 5 maggio 1907, n. 257)	(a) 6,800,000. >	5,796,550. >	503,450. >	6,300,000.
50	52	53	Personale di ruolo e non di ruolo - Premio giornaliero di presenza (articolo 8 del decreto legislativo presidenziale 27 giugno 1946, n. 19 e articolo 5 del decreto legislativo del Capo provvisorio dello Stato 12 dicembre 1946, n. 585)	(b) 2,500,000. >	2,124,806. >	375,194. >	2,500,000.
51	53	54	Personale di ruolo e non di ruolo - Compensi per lavoro straordinario (articolo 1 del decreto legislativo presidenziale 27 giugno 1946, n. 19, regio decreto 24 dicembre 1924, n. 2114 e successive modificazioni e articolo 4 del decreto legislativo del Capo provvisorio dello Stato 12 dicembre 1946, n. 585).	(c) 4,350,000. >	3,999,080. >	295,827. >	4,294,900.
52	54	55	Personale di ruolo e non di ruolo - Compensi speciali in eccedenza ai limiti stabiliti per il lavoro straordinario da corrispondersi in relazione a particolari esigenze di servizio (articolo 6 del decreto legislativo presidenziale 27 giugno 1946, n. 19)	80.000 >	70,000. >	4,042.50	74,042.50
				19,730,000. >	17,979,101. >	1,189,848.50	19,168,948.50
OPERE IN GESTIONE DELL'AMMINISTRAZIONE CENTRALE.							
<i>Opere marittime.</i>							
53	55	57	Manutenzione, riparazione ed illuminazione dei porti - Manutenzione e riparazione delle opere edilizie in servizio dell'attività tecnica, amministrativa e di polizia dei porti (regio decreto 2 aprile 1885, n. 3095)	(d) 10,500,000. >	1,310,036. >	5,066,445.05	6,376,480.95
54	56	58	Escavazioni di porti e spiagge	600,000,000. >	598,306,484. >	1,693,516. >	600,000,000.
				610,500,000. >	599,616,520. >	6,759,961.05	606,376,480.95

(a) Comprese lire 500.000 iscritte con la legge 8 luglio 1949, n. 434 (lire 100.000) e con il decreto ministeriale 25 maggio 1949, n. 128899 (lire 400.000).

(b) Comprese lire 350.000 iscritte con il decreto ministeriale 30 giugno 1949, n. 129388.

(c) Comprese

(lire

(d) Comprese

SPESA.

lavori pubblici.

Competenza per accertate rimaste da pagare g = q - m	l'esercizio 1948-49		Conto dei residui degli esercizi precedenti				Economie o eccedenze per assegnazioni speciali	Pagamenti complessivi (competenza e residui)	Residui passivi al 30 giugno 1949
	TOTALE — Colonne i + g	Economie o maggiori spese	Al 1° luglio 1948 — Colonna q del conto consuntivo 1947-48	Pagati	Rimasti da pagare	TOTALE — Colonne l + m			
	h = p + q - n	i = h - e	k = n ± o	l = p - f	m = q - g	n = p + q - h			
11,335. »	6,000,000. »	»	11,932,440. 22	215,871. 45	11,716,568. 77	11,932,440. 22	»	6,204,586. 45	11,727,903. 77
503,450. »	6,300,000. »	500,000. »	689,524. 20	»	689,524. 20	689,524. 20	»	5,796,550. »	1,192,974. 20
375,194. »	2,500,000. »	»	477,468. »	104,139. »	373,329. »	477,468. »	»	2,228,945. »	748,523. »
295,827. »	4,294,907. »	55,093. »	1,536,515. »	893,071. »	643,444. »	1,536,515. »	»	4,892,151. »	939,271. »
4,042. 50	74,012. 50	5,957. 50	7,136. »	»	7,136. »	7,136. »	»	70,000. »	11,178. 50
1,189,848. 50	19,168,949. 50	561,050. 50	14,643,083. 42	1,213,081. 45	13,430,001. 97	14,643,083. 42	»	19,192,182. 45	14,619,850. 47
5,066,445. 05	6,376,481. 05	4,123,518. 95	2,192,045. 29	1,149,153. 77	1,042,891. 52	2,192,045. 29	»	2,459,189. 77	6,109,336. 57
1,693,516. »	600,000,000. »	»	1,075,531. 20	»	1,075,531. 20	1,075,531. 20	»	598,306,484. »	2,769,017. 20
6,759,961. 05	606,376,481. 05	4,123,518. 95	3,267,576. 49	1,149,153. 77	2,118,422. 72	3,267,576. 49	»	600,765,673. 77	8,878,383. 77

(c) Compresse lire 1.550.000 iscritte con la legge 8 luglio 1949, n. 434 (lire 1.200.000) e con il decreto ministeriale 30 giugno 1949, n. 129388 (lire 350.000).

(d) Compresse lire 10.000.000 iscritte con il decreto ministeriale 22 novembre 1948, n. 157895.

Capitoli			Conto della competenza per			Somme	accertate	TOTAL Colonne f h = p + q
Numero			Denominazione	previste	pagate			
del 1947-48	del 1948-49	del 1949-50				Rapporti fra le colonne	e = h ± i	f = p - l
a	b	c	d					
<i>Opere idrauliche.</i>								
55	57	59	Manutenzione delle vie navigabili di prima e seconda classe ed illuminazione delle aree dei porti lacuali compresi nelle vie navigabili	(a) 190,000,000 »	135,773,032.48	46,163,828.40	181,936,8	
56	58	60	Servizio di segnalazione di rotta lungo il Po agli scopi della grande navigazione	15,000,000 »	15,000,000. »	»	15,000,0	
57	59	61	Manutenzione e riparazione delle opere idrauliche di 1 ^a e 2 ^a categoria	150,000 »	61,617.14	»	61,5	
58	60	62	Spese per il servizio idrografico fluviale e mareografico e per misure e rilievi relativi alla utilizzazione dei corsi d'acqua	18,000,000 »	16,283,004.57	1,716,995.43	18,000,0	
59	61	63	Spese per il servizio di piena e spese per il servizio delle vie navigabili e delle opere idrauliche di 1 ^a e 2 ^a categoria, nonché di altre categorie per la parte riguardante i servizi stessi	10,000,000 »	4,871,636. »	2,745,364. »	7,617,0	
				233,150,000. »	171,989,290.19	50,626,187.83	222,615,4	
<i>Opere edilizie.</i>								
60	62	64	Manutenzione e riparazione di edifici pubblici	(b) 5,500,000. »	22,000. »	5,478,000. »	5,500,0	
<i>Opere in dipendenza di pubbliche calamità.</i>								
61	63	65	Manutenzione delle case economiche di proprietà dello Stato nelle zone colpite da terremoti	100,000 »	69,397.10	»	69,39	

(a) Compresa lire 20.000.000 iscritte con il decreto ministeriale 22 novembre 1948, n. 157895.

(b) Compr

terro dei lavori pubblici.

SPESA.

tenza per e accertate rimaste da pagare g = q - m	l'esercizio 1948-49		Conto dei residui degli esercizi precedenti					Pagamenti complessivi (competenza e residui) p = f + l	Residui passivi al 30 giugno 1949 q = g + m
	TOTALE Colonne f + g h = p + q - n	Economie o maggiori spese i = h - e	Al 1° luglio 1948 Colonna q del conto consuntivo 1947-48 k = n ± o	Pagati l = p - f	Rimasti da pagare m = q - g	TOTALE Colonne l + m n = p + q - h	Economie o eccedenze per assegnazioni speciali o = n - k		
6,163,828. 40	181,936,860. 8	8,063,159. 12	145,763,778. 30	86,264,953. 77	59,498,824. 52	145,763,778. 30	»	222,037,983. 25	105,662,652. 93
»	15,000,000 »	»	1,504,833. 80	500,000. »	1,004,833. 80	1,504,833. 80	»	15,500,000. »	1,004,833. 80
»	61,617. 14	88,382. 86	1,509,899. 82	428,933. 71	1,080,966. 11	1,509,899. 82	»	490,550. 85	1,080,963. 11
1,716,995. 43	18,000,000. »	»	1,845,424. 01	1,400,927. 57	414,496. 44	1,845,424. 01	»	17,713,932. 14	2,131,491. 87
2,745,364. »	7,617,000. »	2,383,000. »	15,814,177. 17	8,176,937. 21	7,637,239. 96	15,814,177. 17	»	13,048,573. 21	10,382,603. 96
0,626,187. 83	222,615,478. 02	10,534,521. 98	166,438,113. 10	96,801,752. 26	69,636,360. 84	166,438,113. 10	»	268,791,042. 45	120,262,518. 67
5,478,000. »	5,500,000. »	»	7,805,091. 28	766,173. 13	7,038,918. 15	7,805,091. 28	»	788,173. 13	12,516,918. 15
»	69,397. 10	30,602. 90	167,906. 53	»	167,906. 53	167,906. 53	»	69,397. 10	167,906. 53

(b) Comprese lire 5.000.000 iscritte con il decreto ministeriale 22 novembre 1948, n. 157895.

Capitoli			Conto della competenza per			Somme	accertate	TOTALE — Colonne f + g = p + q —
Numero			Denominazione	previste	pagate			
del 1947-48	del 1948-49	del 1949-50				Rapporti fra le colonne	e = h ± i	f = p - l
a	b	c	d					
TITOLO I. — SPESA ORDINARIA								
CATEGORIA I. — SPESE EFFETTIVE								
SPESE GENERALI.								
1	1	1	Stipendio ed altri assegni fissi al Ministro ed al Sottosegretario di Stato	(a) 2,020,000. ▶	2,018,189. 52 ▶	▶	2,018,189.	
2	2	2	Retribuzioni ed assegni agli addetti al Gabinetto del Ministro e alla Segreteria particolare del Sottosegretario di Stato	(b) 6,213,000. ▶	4,328,655. 32	1,884,344. 68	6,213,000.	
3	3	3	Indennità di missione per gli addetti al Gabinetto del Ministro e alla Segreteria particolare del Sottosegretario di Stato	360,000. ▶	250,656. 80	99,434. ▶	350,000.	
4	4	4	Compensi ad estranei all'Amministrazione per incarichi e studi diversi nell'interesse dell'Amministrazione medesima	198,000. ▶	▶	▶	▶	
5	5	5	Spese casuali	100,000. ▶	100,000. ▶	▶	100,000.	
Totale . . .				8,891,000. ▶	6,697,501. 64	1,983,778. 68	8,681,280.	

(a) Comprese lire 100.000 per effetto del decreto del Presidente della Repubblica 30 giugno 1949, n. 733.

(b) Compresse
legge
n. 61

DELLE TELECOMUNICAZIONI

SPESA.

l'esercizio 1948-49	Conto dei residui degli esercizi precedenti						Pagamenti complessivi (competenza e residui)	Residui passivi al 30 giugno 1949
	Economie o maggiori spese	Al 1° luglio 1948 — Colonna q del conto consuntivo 1947-48	Pagati	Rimasti da pagare	TOTALE — Colonne l + m	Economie o eccedenze per assegnazioni speciali		
	h = p + q - n	i = h - e	k = n ± o	l = p - j	m = q - g	n = p + q - h		
2,018,189. 52	1,810. 48	»	»	»	»	»	2,018,189. 52	»
6,213,000. »	»	638,726. »	638,726. »	»	638,726. »	»	4,967,381. 32	1,884,344. 68
350,000. 80	9,909. 20	»	»	»	»	»	250,656. 80	99,434. »
»	198,000. »	»	»	»	»	»	»	»
100,000. »	»	»	»	»	»	»	100,000. »	»
8,681,280. 32	209,719. 68	638,726. »	638,726. »	»	638,726. »	»	7,336,227. 64	1,983,778. 68

(b) Comprese lire 1.413.000: per effetto del decreto ministeriale 31 maggio 1949, n. 128812 (lire 848.000), emanato in applicazione della legge 12 aprile 1949, n. 149, concernente la revisione del trattamento economico dei dipendenti statali e della legge 21 agosto 1949, n. 616 (lire 565.000).

Capitoli				Conto della competenza per l'esercizio			TOTALI	
Numero			Denominazione	previste	Somme accertate		Colonne f	
del 1947-48	del 1948-49	del 1949-50			pagate	rimaste da pagare		h
a	b	c	d	e = h ± i	f = p - l	g = q - m	= p + q	
			<i>Provveditorato regionale alle opere pubbliche di Milano.</i>					
68	71	73	Manutenzione e riparazione delle opere idrauliche e spese per il servizio di piena	(a) 60,000,000. »	17,420,358. »	14,653,990. »	32,074,8	
69	72	74	Manutenzione e riparazione di edifici pubblici	(b) 70,000,000. »	25,564,732. »	25,584,523. »	51,149,2	
				130,000,000. »	42,985,590. »	40,238,513. »	83,224,10	
			<i>Provveditorato regionale alle opere pubbliche di Torino.</i>					
70	73	75	Manutenzione e riparazione delle opere idrauliche e spese per il servizio di piena	20,000,000. »	3,197,368. »	3,002,632. »	6,200,00	
71	74	76	Manutenzione e riparazione di edifici pubblici	40,000,000. »	3,843,295. »	19,185,110. »	23,028,40	
				60,000,000. »	7,040,663. »	22,187,742. »	29,228,40	
			<i>Provveditorato regionale alle opere pubbliche di Genova.</i>					
72	75	77	Manutenzione e riparazione delle opere idrauliche e spese per il servizio di piena	5,000,000. »	1,797,000. »	528,000. »	2,325,00	
73	76	78	Manutenzione, riparazione ed illuminazione dei porti - Manutenzione e riparazione delle opere edilizie in servizio dell'attività tecnica, amministrativa e di polizia dei porti (regio decreto 2 aprile 1885, n. 3095)	(c) 160,000,000. »	52,320,760. 20	26,786,159. 80	79,106,92	
74	77	79	Manutenzione e riparazione di edifici pubblici	(d) 90,000,000. »	11,731,616. »	38,407,130. »	50,138,74	
				255,000,000. »	65,849,376. 20	65,721,289. 80	131,570,66	

(a) Compresse lire 30.000.000 iscritte con il decreto ministeriale 23 dicembre 1948, n. 177004.

(b) Compresse lire 20.000.000 iscritte con il decreto ministeriale 23 dicembre 1948, n. 177004.

(c) Compresse

(d) Compresse

ero dei

lavori pubblici.

SPESA.

denominazione accertate rimaste da pagare g = q - m	l'esercizio 1948-49		Conto dei residui degli esercizi precedenti					Pagamenti complessivi (competenza e residui) p = f + l	Residui passivi al 30 giugno 1949 q = g + m
	Economie o maggiori speso o i = h - e	Al 1° luglio 1948 — Colonna q del conto consuntivo 1947-48 k = n ± o	Pagati l = p - f	Rimasti da pagare m = q - g	TOTALE — Colonne l + m n = p + q - h	Economie o eccedenze per assegnazioni speciali o = n - k	TOTALE — Colonne f + g h = p + q - n		
4,653,990. »	32,074,848. » — 27,925,152. »	22,875,232. 07	14,599,796. »	8,275,436. »	22,875,232. » —	0. 07	32,020,654. »	22,929,426. »	
5,584,523. »	51,149,255. » — 18,850,745. »	68,654,115. »	42,474,112. »	26,180,003. »	68,654,115. »	»	68,008,844. »	51,764,526. »	
0,238,513. »	83,224,103. » — 46,775,897. »	91,529,347. 07	57,073,908. »	34,455,439. »	91,529,347. » —	0. 07	100,059,498. »	74,693,952. »	
3,002,632. »	6,200,000. » — 13,800,000. »	5,990,747. »	1,099,925. »	4,890,822. »	5,990,747. »	»	4,297,293. »	7,893,454. »	
9,185,110. »	23,028,405. » — 16,971,595. »	47,586,060. 70	21,261,764. »	26,324,296. 70	47,586,060. 70	»	25,105,059. »	45,509,406. 70	
2,187,742. »	29,228,405. » — 30,771,595. »	53,576,807. 70	22,361,689. »	31,215,118. 70	53,576,807. 70	»	29,402,352. »	53,402,860. 70	
528,000. »	2,325,000. » — 2,675,000. »	»	»	»	»	»	1,797,000. »	528,000. »	
6,786,159. 80	79,106,920. » — 80,893,080. »	88,182,874. 15	69,834,713. 31	13,842,259. 68	83,673,972. 99	4,508,901. 16	122,152,473. 51	40,628,419. 48	
8,407,130. »	50,138,746. » — 39,861,254. »	42,147,896. 95	26,664,264. 71	12,355,295. 75	39,019,560. 46	3,128,336. 49	38,395,880. 71	50,762,425. 75	
5,721,289. 80	131,570,666. » — 123,429,334. »	130,330,771. 10	96,495,978. 02	26,197,555. 43	122,693,533. 45	7,637,237. 65	162,345,354. 22	91,918,845. 23	

(c) Compresse lire 75.000.000 iscritte con il decreto ministeriale 22 novembre 1948, n. 157895.

(d) Compresse lire 40.000.000 iscritte con il decreto ministeriale 22 novembre 1948, n. 157895.

Capitoli				Conto della competenza per					
Numero			Denominazione	Rapporti fra le colonne	Somme				
del 1947-48	del 1948-49	del 1949-50			d	previste	accertate		TOTAL = p + q
							pagate	rimaste da pagare	
a	b	c		e = k ± i	f = p - l	g = q - m			
<i>Proveditorato regionale alle opere pubbliche di Bologna</i>									
75	78	80	Manutenzione e riparazione delle opere idrauliche e spese per il servizio di piena	(a)	44,000,000. >	23,763,331. >	18,885,419. >	42,548,7	
76	79	81	Manutenzione, riparazione ed illuminazione dei porti - Manutenzione e riparazione delle opere edilizie in servizio dell'attività tecnica, amministrativa e di polizia dei porti (regio decreto 2 aprile 1885, n. 3095)	(b)	17,000,000. >	11,953,192. >	4,946,568. >	16,899,7	
77	80	82	Manutenzione e riparazione di edifici pubblici	(c)	44,000,000. >	19,439,121. >	18,815,089. >	38,254,2	
					105,000,000. >	55,155,644. >	42,647,076. >	97,802,7	
<i>Proveditorato regionale alle opere pubbliche di Firenze.</i>									
78	81	83	Manutenzione e riparazione delle opere idrauliche e spese per il servizio di piena	(d)	50,000,000. >	18,530,858. >	11,203,532. 76	29,764,3	
79	82	84	Manutenzione, riparazione ed illuminazione dei porti - Manutenzione e riparazione delle opere edilizie in servizio dell'attività tecnica, amministrativa e di polizia dei porti (regio decreto 2 aprile 1885, n. 3095)	(e)	34,000,000. >	18,164,321. >	14,912,741. 30	33,077,0	
80	83	85	Manutenzione e riparazione di edifici pubblici	(f)	50,000,000. >	14,448,990. >	23,227,159. 50	37,676,4	
					134,000,000. >	51,174,169. >	49,343,433. 56	100,517,6	

(a) Compresse lire 4.000.000 iscritte con il decreto ministeriale 22 novembre 1948, n. 157895.

(b) Compresse lire 2.000.000 iscritte con il decreto ministeriale 22 novembre 1948, n. 157895.

(c) Compresse lire 4.000.000 iscritte con il decreto ministeriale 22 novembre 1948, n. 157895.

(d) Compresse lire 20.000.000 iscritte con la legge 21 agosto 1949, n. 616 (lire 10.000.000) e con il decreto ministeriale 22 novembre 1948, n. 157895 lire (10.000.000).

(e) Compresse

194

(f) Compresse

lavori pubblici.

SPESA.

l'esercizio 1948-49		Conto dei residui degli esercizi precedenti					Pagamenti	Residui
Economie		Al 1° luglio 1948	Pagati	Rimasti da pagare	TOTALE	Economie o eccedenze per assegnazioni speciali	complessivi (competenza e residui)	passivi al 30 giugno 1949
o maggiori spese		Colonna q dal conto consuntivo 1947-48			Colonne l + m			
TOTALE Colonne f + g								
h = p + q - n	i = h - e	k = n ± o	l = p - f	m = q - g	n = p + q - h	o = n - k	p = f + l	q = g + m
42,848,750. ▶	1,351,250. ▶	22,867,888. 89	13,650,020. ▶	7,582,033. 15	21,232,053. 15	1,635,835. 74	37,413,351. ▶	26,467,452. 15
16,899,760. ▶	100,240. ▶	7,291,279. ▶	5,188,383. ▶	1,268,045. ▶	6,453,431 ▶	834,848. ▶	17,141,578. ▶	6,214,613. ▶
38,254,210. ▶	5,745,790. ▶	25,579,448. 66	19,651,352. ▶	5,579,952. ▶	25,231,304. ▶	348,144. 66	39,090,473. ▶	24,395,041. ▶
97,802,720. ▶	7,197,280. ▶	55,738,616. 55	38,489,758. ▶	14,430,030. 15	52,919,788. 15	2,818,828. 40	93,645,402. ▶	57,077,106. 15
29,764,390. 76	20,235,609. 24	20,311,069. 64	8,398,717. ▶	11,912,352. 64	20,311,069. 64	▶	20,959,575. ▶	23,115,885. 40
33,077,062. 30	922,937. 70	30,405,674. 80	12,555,602. 84	17,850,071. 96	30,405,674. 80	▶	30,719,923. 84	32,762,813. 26
37,676,149. 50	12,323,850. 50	27,531,276. 15	14,420,648. 75	13,110,627. 40	27,531,276. 15	▶	28,869,638. 75	36,337,786. 90
100,517,602. 56	33,482,397. 44	78,248,020. 59	35,374,968. 59	42,873,052. ▶	78,248,020. 59	▶	86,549,137. 59	92,216,485. 56

(e) Compresse lire 4.000.000 iscritte con il decreto ministeriale 22 novembre 1948, n. 157895. Dedotte lire 10.000.000 con la legge 21 agosto 1949, n. 616.

(f) Compresse lire 10.000.000 iscritte con il decreto ministeriale 22 novembre 1948, n. 157895.

mbre 1948,

Numero			Capitoli	Conto della competenza per l'esercizio			TOTALI Colonne f
del 1947-48 a	del 1948-49 b	del 1949-50 c		Denominazione d	previste e = h ± i	Somme accertate	
			pagate f = p - l			rimaste da pagare g = q - m	h = p + q
			<i>Provveditorato regionale alle opere pubbliche di Ancona.</i>				
73	84	86	Manutenzione e riparazione delle opere idrauliche e spese per il servizio di piena	(a) 28,840,000. »	2,708,770. »	10,539,086. »	13,247,8
79	85	87	Manutenzione, riparazione ed illuminazione dei porti - Manutenzione e riparazione delle opere edilizie in servizio dell'attività tecnica, amministrativa e di polizia dei porti (regio decreto 2 aprile 1885, n. 3095)	(b) 35,000,000. »	5,833,360. »	24,353,514. »	30,186,8
62	86	88	Manutenzione e riparazione di edifici pubblici	(c) 32,840,000. »	71,000. »	23,637,728. »	23,708,7
				96,680,000. »	8,613,130. »	58,530,328. »	67,143,4
			<i>Provveditorato regionale alle opere pubbliche di Perugia.</i>				
73	87	89	Manutenzione e riparazione delle opere idrauliche e spese per il servizio di piena	(d) 11,000,000. »	4,059,730. »	939,788. »	4,999,5
62	88	90	Manutenzione e riparazione di edifici pubblici	(e) 30,000,000. »	713,650. »	19,240,281. »	19,953,9
				41,000,000. »	4,773,390. »	20,180,069. »	24,953,4
			<i>Provveditorato regionale alle opere pubbliche di Roma.</i>				
73	89	91	Manutenzione e riparazione delle opere idrauliche e spese per il servizio di piena	(f) 35,000,000. »	7,432,320. »	27,511,522. »	34,943,8
79	90	92	Manutenzione, riparazione ed illuminazione dei porti - Manutenzione e riparazione delle opere edilizie in servizio dell'attività tecnica, amministrativa e di polizia dei porti (regio decreto 2 aprile 1885, n. 3095)	(g) 35,000,000. »	12,016,685. »	22,983,315. »	35,000,0
62	91	93	Manutenzione e riparazione di edifici pubblici	(h) 100,000,000. »	29,488,901. »	70,511,099. »	100,000,0
				170,000,000. »	48,937,906. »	121,005,936. »	169,943,8

(a) Compresse lire 13.840.000 inserite con il decreto ministeriale 23 dicembre 1948, n. 177004.
 (b) Compresse lire 5.000.000 inserite con il decreto ministeriale 23 dicembre 1948, n. 177004.
 (c) Compresse lire 7.840.000 inserite con il decreto ministeriale 23 dicembre 1948, n. 177004.
 (d) Compresse lire 6.000.000 inserite con il decreto ministeriale 22 novembre 1948, n. 157895.

(e) Compri
 (f) Compri
 (g) Compri
 (h) Compri

Ministero dei lavori pubblici.

SPESA.

Competenza per l'esercizio 1948-49		Conto dei residui degli esercizi precedenti						Pagamenti	Residui
Somme accertate rimaste da pagare	Economie o maggiori spese	Al 1° luglio 1948	Pagati	Rimasti da pagare	Economie o eccedenze per assegnazioni speciali	TOTALE	complessivi (competenza e residui)	passivi al 30 giugno 1949	
		Colonna q del conto consuntivo 1947-48				Colonna l + m			
g = q - m	h = p + q - n	i = h - e	k = n ± o	l = p - f	m = q - g	n = p + q - h	o = n - k	p = f + l	q = g + m
10,539,086.	13,247,856. » - 15,592,144. »	2,226,863. »	573,805. »	1,439,663. »	1,713,468. »	513,395. »	3,282,575. »	11,678,749. »	
24,353,514. »	30,186,874. » - 4,813,126. »	24,324,678. »	15,030,475. »	8,228,293. »	23,258,768. »	1,065,910. »	20,863,835. »	32,581,807. »	
23,637,728. »	23,708,728. » - 9,131,272. »	16,215,713. 18	7,034,969. »	7,657,586. 18	14,692,555. 18	1,523,158. »	7,105,969. »	31,295,314. 18	
58,530,328. »	67,143,458. » - 29,536,542. »	42,767,254. 18	22,639,249. »	17,025,542. 18	39,564,791. 18	3,102,463. »	31,252,379. »	75,555,870. 18	
939,788. »	4,999,518. » - 6,000,482. »	2,798,100. »	2,273,295. »	516,333. »	2,789,328. »	8,472. »	6,333,025. »	1,456,121. »	
19,240,281. »	19,953,941. » - 10,046,059. »	8,101,780. »	5,232,980. »	2,839,783. »	8,072,763. »	29,017. »	5,946,640. »	22,080,064. »	
20,180,069. »	24,953,459. » - 13,046,541. »	10,899,880. »	7,506,275. »	3,356,116. »	10,862,391. »	37,489. »	12,279,665. »	23,536,185. »	
27,511,522. »	34,943,842. » - 56,158. »	30,442,624. 47	2,144,677. 50	28,297,946. 97	30,442,624. 47	»	9,576,997. 50	55,809,468. 97	
22,983,315. »	35,000,000. » »	32,472,685. 90	10,859,043. 66	21,613,642. 24	32,472,685. 90	»	22,875,728. 66	44,596,957. 24	
70,511,099. »	100,000,000. » »	67,687,385. 61	19,448,111. 31	48,239,274. 30	67,687,385. 61	»	48,937,012. 31	118,750,373. 30	
121,005,936. »	169,943,842. » - 56,158. »	130,602,695. 98	32,451,832. 47	98,150,863. 51	130,602,695. 98	»	81,389,738. 47	219,156,799. 51	

(e) Compresse lire 10.000.000 iscritte con il decreto ministeriale 22 novembre 1948, n. 157895.

(f) Compresse lire 15.000.000 iscritte con il decreto ministeriale 30 giugno 1949, n. 130994.

(g) Compresse lire 15.000.000 iscritte con il decreto ministeriale 30 giugno 1949, n. 130994.

(h) Compresse lire 20.000.000 iscritte con il decreto ministeriale 30 giugno 1949, n. 130994.

Capitoli				Conto della competenza per			l'esercizio	
Numero			Denominazione	previste	Somme		TOTAL — Colonne b = p + q	
del 1947-48	del 1948-49	del 1949-50			Rapporti fra le colonne	accertate		
						pagate		rimaste da pagare
a	b	c	d	e = h ± i	f = p - l	g = q - m		
<i>Provveditorato regionale alle opere pubbliche de l'Aquila.</i>								
73	92	95	Manutenzione e riparazione delle opere idrauliche e spese per il servizio di piena	(a) 14,000,000. >	5,592,300. >	6,630,000. >	12,222,300.	
79	93	96	Manutenzione, riparazione ed illuminazione dei porti - Manutenzione e riparazione delle opere edilizie in servizio dell'attività tecnica, amministrativa e di polizia dei porti (regio decreto 2 aprile 1885, n. 3095)	(b) 21,000,000. >	5,813,700 >	14,692,700. >	20,506,400.	
42	94	97	Manutenzione e riparazione di edifici pubblici	(c) 15,000,000. >	4,322,810. >	10,393,590. >	14,716,400.	
				50,000,000. >	15,728,810. >	31,716,290. >	47,445,100.	
<i>Provveditorato regionale alle opere pubbliche di Napoli.</i>								
73	95	99	Manutenzione e riparazione delle opere idrauliche e spese per il servizio di piena	(d) 40,000,000. >	12,188,840. >	11,518,400. >	23,707,200.	
79	96	100	Manutenzione, riparazione ed illuminazione dei porti - Manutenzione e riparazione delle opere edilizie in servizio dell'attività tecnica, amministrativa e di polizia dei porti (regio decreto 2 aprile 1885, n. 3095)	(e) 260,000,000. >	89,944,599. >	19,894,190. >	109,838,700.	
42	97	101	Manutenzione e riparazione di edifici pubblici	(f) 220,000,000 >	41.108,393. >	119,825,207. >	160,933,600.	
				520,000,000. >	143,241,832. >	151,237,797. >	294,479,600.	

(a) Compresa lire 4.000.000 iscritte con il decreto ministeriale 30 giugno 1949, n. 130994.

(b) Compresa lire 6.000.000 iscritte con il decreto ministeriale 30 giugno 1949, n. 130994.

(c) Compresa lire 5.000.000 iscritte con il decreto ministeriale 30 giugno 1949, n. 130994.

(d) Compr

(e) Compr

(f) Compr

sterio dei

lavori pubblici.

SPESA.

Competenza per nome	l'esercizio 1948-49		Conto dei residui degli esercizi precedenti					Pagamenti complessivi (competenza e residui)	Residui passivi al 30 giugno 1949
	TOTALE Colonne f + g	Economie o maggiori spese	Al 1° luglio 1948 Colonna q del conto consuntivo 1947-48	Pagati	Rimasti da pagare	TOTALE Colonne l + m	Economie o eccedenze per assegnazioni speciali		
accertate	h = p + q - n	i = h - e	k = n - o	l = p - t	m = q - g	n = p + q - h	o = n - k	p = f + l	q = g + m
6,630,000. >	12,222,300. >	1,777,700. >	9,971,987. 15	4,309,956. 91	4,696,307. 90	9,006,264. 81	965,722. 34	9,902,256. 91	11,326,307. 90
14,692,700. >	20,506,400. >	493,600. >	9,851,143. 35	7,307,167. 90	1,957,241. 02	9,264,408. 92	586,734. 43	13,120,837. 90	16,649,941. 02
10,393,590. >	14,716,400. >	233,600. >	12,062,872. 77	5,262,589. 39	5,039,046. >	10,501,635. 39	1,761,237. 38	9,585,399. 39	15,432,636. >
31,716,290. >	47,445,100. >	2,554,900. >	31,886,003. 27	16,879,714. 20	11,692,594. 92	28,572,309. 12	3,313,694. 15	32,608,524. 20	43,408,884. 92
11,518,400. >	23,707,240. >	16,292,760. >	40,794,893. 09	34,108,533. >	6,686,360. 09	40,794,893. 09	>	46,297,373. >	18,204,760. 09
19,894,190. >	109,838,789. >	150,161,211. >	37,013,233. 21	17,550,937. >	19,462,296. 21	37,013,233. 21	>	107,495,536. >	39,356,486. 21
119,825,207. >	160,933,600. >	59,066,400. >	138,643,814. 86	107,886,561. >	30,757,253. 86	138,643,814. 86	>	148,994,954. >	150,582,460. 86
151,237,797. >	294,479,629. >	225,520,371. >	216,451,941. 16	159,546,031. >	56,905,910. 16	216,451,941. 16	>	302,787,863. >	208,143,707. 16

- (d) Compresse lire 15.000.000 iscritte con il decreto ministeriale 22 novembre 1948, n. 157895.
(e) Compresse lire 150.000.000 iscritte con il decreto ministeriale 22 novembre 1948, n. 157895.
(f) Compresse lire 60.000.000 iscritte con il decreto ministeriale 22 novembre 1948, n. 157895.