

CONTO N. 1. — Entrate di bilancio per la competenza dell'esercizio 1948-49.

Entrate accertate nell'esercizio 1948-1949 L.	10,143,795,928. 77	Entrate di competenza:	
		riscosse nell'esercizio e versate (conto n. 6) (f) L.	7,576,236,743. 57
		riscosse e rimaste da versare (conto n. 3) (col. g) »	91,962,365. 80
		Entrate rimaste da riscuotere (conto n. 4) (h) »	2,475,596,819. 40
	10,143,795,928. 77		10,143,795,928. 77

CONTO N. 2. — Spese di bilancio per la competenza dell'esercizio 1948-49.

Spese di competenza pagate nell'esercizio e passate al conto n. 6 (f) L.	2,696,636,034. 40	Spese di competenza accertate nell'esercizio 1948-49 (h) L.	10,143,795,928. 77
Spese rimaste da pagare: (conto n. 5) (g) »	7,447,159,894. 37		
	10,143,795,928. 77		10,143,795,928. 77

CONTO N. 3. — Danaro presso gli agenti della riscossione.

Danaro riscosso e non versato al 1° luglio 1948. L.	126,377,736. 05	Danaro versato in tesoreria: (conto n. 6) (m parte) L.	126,377,736. 05
Danaro riscosso e non versato in conto competenza: (conto n. 1) (g) »	91,962,365. 80	Danaro da versare al 30 giugno 1949 (s) »	276,962,365. 80
Danaro riscosso in conto residui: (conto n. 4) (m) »	185,000,000. »		
	403,340,101. 85		403,340,101. 85

N. B. — Le lettere minuscola fra parentesi si riferiscono alle colonne dei Riassunti dell'entrata e della spesa relativi al consuntivo finanziario dell'Azienda di Stato per i servizi telefonici.

RENDICONTO GENERALE
PER L'ESERCIZIO FINANZIARIO
1948-49.

AZIENDA DI STATO
PER I SERVIZI TELEFONICI.

CONTO N. 4. — Residui attivi per somme da riscuotere.

Residui attivi al 1° luglio 1948 (l) . . L.	5,666,739,013. 97	Residui riscossi nell'esercizio (conto n. 6) (m parte) L.	5,225,646,606. 05
Entrate di competenza dell'esercizio 1948-49 non riscosse (conto n. 1) (h) »	2,475,596,819. 40	Residui attivi riscossi nell'esercizio 1948-49 e non versati »	185,000,600. »
		Residui rimasti da riscuotere al 30 giugno 1949 (t) »	2,731,689,227. 32
	8,142,335,833. 37		8,142,335,833. 37

CONTO N. 5. — Residui passivi per somme da pagare.

Residui pagati nell'esercizio 1948-49 (conto n. 6) (l) L.	3,771,514,825. 15	Residui passivi al 1° luglio 1948 (k) . . L.	9,943,939,112. 30
Residui passivi al 30 giugno 1949 (q) . »	13,619,584,181. 52	Spese di competenza rimaste da pagare al 30 giugno 1949 (conto n. 2) (g) »	7,447,159,894. 37
	17,391,099,006. 67		17,391,099,006. 67

CONTO N. 6. — Danaro — Conto di cassa.

Fondo di cassa al 1° luglio 1948 . . L.	4,150,822,362. 28	PAGAMENTI.	
INCASSI.		Spese di bilancio:	
Entrate di bilancio versate:		pagate in conto competenza (conto n. 2) . L. 2,896,636,034. 40	
in conto competenza (conto n. 1) (f) . . . L.	7,570,236,743. 57	pagate in conto residui (conto n. 5) » 3,771,514,825. 15	
in conto residui dagli agenti della riscossione (conto n. 3) . . . »	126,377,736. 05	6,468,150,859. 55	
per somme riscosse e versate (conto n. 4) »	5,225,646,606. 05	Fondo di cassa al 30 giugno 1949 (*) L.	
	12,928,261,085. 67	10,610,932,588. 40	
	17,079,083,447. 95	17,079,083,447. 95	

N. B. — Le lettere minuscole fra parentesi si riferiscono alle colonne dei Riassunti dell'entrata e della spesa relativi al consuntivo finanziario dell'Azienda di Stato per i servizi telefonici.

(*) Vedasi seguente allegato.

Situazione di cassa al 30 giugno 1949.

SEZIONI DI TESORERIA	Consistenza al 1° luglio 1948	Versamenti	Giro di fondi	Totale entrate	Pagamenti	Disponibilità al 30 giugno 1949
1	2	3	4	5	6	7
Bari	5,532,586. 50	»	+10,000,000. »	15,532,586. 50	6,892,098. »	8,640,488. 50
Bologna	30,780,844. 22	8,067,831. 15	+150,000,000. »	188,848,675. 37	121,566,606. »	67,282,069. 37
Firenze	41,691,924. 69	14,387,329. 62	+50,000,000. »	106,079,254. 29	54,204,899. »	51,874,355. 29
Fiume	504,922. 20	»	»	504,922. 20	»	504,922. 20
Genova	46,657,661. 07	24,204,212. 65	»	70,861,873. 72	24,845,943. »	46,015,930. 72
Livorno	7,795,372. 22	1,929,447. »	+ 4,000,000. »	13,724,819. 22	4,987,662. »	8,737,157. 22
Messina	12,114,906. 85	6,250,755. »	»	18,365,661. 85	8,757,202. »	9,608,459. 85
Milano	161,136,221. 24	293,538,776. 20	+200,000,000. »	654,674,997. 44	411,878,778. 20	242,796,219. 24
Napoli	267,564,672. 18	339,222,872. »	-160,000,000. »	446,787,544. 18	264,121,582. 30	182,665,961. 88
Padova	4,083,219. 83	2,067,878. »	+10,000,000. »	16,151,097. 83	5,882,232. »	10,268,865. 83
Palermo	52,359,779. 54	273,211,052. »	-210,000,000. »	115,570,831. 54	10,711,174. »	104,859,657. 54
Pisa	4,379,932. 91	»	- 4,000,000. »	379,932. 91	33,104. »	346,828. 91
Roma	3,199,266,848.83	11,873,484,904.12	»	15,072,751,752.95	5,372,454,330.55	9,700,297,422.40
Torino	256,935,662. 69	64,585,074. 45	-150,000,000. »	171,520,737. 14	75,281,142. »	96,239,595. 14
Trieste	852,329. 22	»	»	852,329. 22	»	852,329. 22
Venezia	59,165,478. 09	27,310,953. 50	+100,000,000. »	186,476,431. 59	106,534,106. 50	79,942,325. 09
Brescia	»	»	»	»	»	»
Trento	»	»	»	»	»	»
Verona	»	»	»	»	»	»
Vicenza	»	»	»	»	»	»
TOTALI	4,150,822,362.28	12,928,261,085.67	»	17,079,083,447.95	6,468,150,859.55	10,610,932,588.40

CONTO GENERALE B

**CREDITI VARI PER FONDI DISPONIBILI
PARTITE IN CORSO DI SISTEMAZIONE**

ESTERO | PREY. SU. | COMMERCIO | FORESTE | DIFESA MERCANTILE | TRIBUTI

CONTO GENERALE B - ATTIVITÀ

Crediti vari per fondi disponibili — Partite in corso di sistemazione.

Numero delle partite		DESCRIZIONE DELLE PARTITE	Consistenza al 1° luglio 1948	Variazioni avvenute durante l'esercizio 1948-49		Consistenza al 30 giugno 1949
del 1947-48	del 1948-49			in aumento	in diminuzione	
1	1	Tesoreria centrale - Somme depositate nel conto corrente infruttifero speciale per la costituzione del fondo di riserva ai sensi dell'articolo 26 del regio decreto-legge 14 giugno 1925, n. 884, convertito nella legge 18 marzo 1926, n. 562 .	488,158,360.57	269,237,502.43	»	757,395,863. »
2	2	Partita in corso di sistemazione corrispondente ai residui del capitolo 32 (esercizio 1948-49) del bilancio della spesa dell'Azienda per l'annualità dovuta allo Stato per ammortamento ed interessi sulle somme somministrate per spese straordinarie di carattere patrimoniale. Quota capitale	66,854,520.46	1,053,207,955. »	566,854,520.46	553,207,955. »
3	3	Partita in corso di sistemazione corrispondente ai residui del capitolo 33 del bilancio della spesa dell'Azienda di Stato per i servizi telefonici per l'esercizio 1948-49 per rimborso al Tesoro delle anticipazioni fatte dalla Cassa depositi e prestiti per lavori telefonici, ai sensi della legge 20 marzo 1913, n. 253, e a quell'Istituto rimborsate anticipatamente dal Tesoro stesso in base al regio decreto 27 giugno 1927, n. 1039 (34ª annualità).	2,893,200. »	2,893.200. »	5,786,400. »	»
4	4	Partita in corso di sistemazione corrispondente ai residui dei capitoli 37, 38 e 50 del bilancio della spesa dell'Azienda di Stato per i servizi telefonici per l'esercizio 1948-49 per le somme rimaste da impiegare nelle spese inerenti ai lavori di sistemazione e di completamento delle linee telefoniche interurbane gestite dallo Stato mediante la costruzione di cavi sotterranei, l'ampliamento e la rinnovazione dei collegamenti (regio decreto-legge 26 agosto 1937, n. 1648, convertito nella legge 23 dicembre 1937, n. 2372 e legge 16 giugno 1939, n. 999)				
Totale del conto generale B . . .			375,606,423.07	31,271,694. »	192,497,501.15	214,380,615.92
			933,512,504.10	1,356,610,351.43	765,138,421.61	1,524,984,433.92
				+ 591,471,929.82		

CONTO GENERALE C

**MATERIALI VARI NEI MAGAZZINI, IMPIANTI,
ATTREZZI ED UTENSILI**

INDUSTRIE
DIFESA
MERCANTILE
FORESTE
COMMER
PREV. SO
ESTERO

CONTO GENERALE C — ATTIVITÀ

Materiali vari nei magazzini, impianti, attrezzi ed utensili.

Numero delle partite		DESCRIZIONE DELLE PARTITE	Consistenza al 1° luglio 1948	Variazioni avvenute durante l'esercizio 1948-49		Consisten al 30 giugno 1949
del 1947-48	del 1948-49			in aumento	in diminuzione	
1	1	Materiali vari nei depositi dei telefoni	44,603,567. 31	88,901,904. 82	65,126,355. 41	68,379,116. 72
2	2	Impianti telefonici interurbani.	142,623,177. 32	190,065,629. 10	7,146,843. 72	325,541,962. 70
3	3	Attrezzi ed utensili.	1,835,663. 16	927,209. »	251,383. 41	2,511,479. 75
4	4	Somme corrisposte alla « Sirti » (Società italiana reti telefoniche interurbane o ad enti vari) per i lavori inerenti alle costruzioni delle nuove linee telefoniche interurbane della rete nazionale, da assumere in carico dopo il collaudo finale, ai sensi dei contratti stipulati dagli enti stessi col Ministero delle comunicazioni - Spese accessorie pagate ad altri in dipendenza dei lavori di costruzione del cavo nazionale (regio decreto-legge 28 maggio 1925, n. 897 e leggi 17 giugno 1929, n. 1029, 3 luglio 1930, regio decreto-legge 3 giugno 1937, n. 1078 e regio decreto-legge 26 agosto 1937, n. 1648 e 16 giugno 1939, n. 999, nonchè leggi 4 aprile 1940, n. 301 e 30 maggio 1940, n. 693)	635,524,321. 33	221,225,807. 15	6,476,204. 10	850,273,924. 38
5	5	Nuovi impianti telefonici, ecc.	784,374,698. 81	22,006,220. 18	10,171,708. 06	796,209,210. 93
Totale del conto generale C . . .			1,608,961,427. 93	523,126,761. 25	89,172,494. 70	2,042,915,694. 48
				+ 433,954,266. 55		

CONTTO GENERALE D

BENI IMMOBILI, MOBILI, ECC.

1949

16.72

62.70

79.75

24.38

10.93

94.48

ESTERO | PREV. SUO. | COMMERCIO | FORESTE | DIFESA MERCANTILE | STATO

CONTO GENERALE D - ATTIVITÀ

Beni immobili, mobili, ecc.

Numero delle partite		DESCRIZIONE DELLE PARTITE	Consistenza al 1° luglio 1948	Variazioni avvenute durante l'esercizio 1948-49		Consistenza al 30 giugno 1949
del 1947-48	del 1948-49			in aumento	in diminuzione	
1	1	Beni immobili adibiti al servizio dei telefoni. .	46,969,663. 68	»	»	46,969,663. 68
2	2	Mobilio e masserizie pel servizio generale. . . .	25,830,648. 28	28,451,149. 60	272,498. 56	54,009,299. 32
		Totale del conto generale D . . .	72,800,311. 96	28,451,149. 60	272,498. 56	100,978,963. »
				+ 28,178,651. 04		

ICI.

na

1949

63.68

99.32

63. »

Passività Diverse

Data	Descrizione	Debiti	Crediti	Totale	Saldo	Bilancio
CONTTO GENERALE G						
PASSIVITA DIVERSE						

CATEGORIE: MONTAGNE, DIFESA, MERCANTILE, FORESTE, COMMERCIO, PREG. SUCC. ESTERO

CONTO GENERALE G

Passività diverse.

Numero delle partite		DESCRIZIONE DELLE PARTITE	Consistenza al 1° luglio 1948	Variazioni avvenute durante l'esercizio 1948-49		Consistenza al 30 giugno 1949
del 1947-48	del 1948-49			in aumento	in diminuzione	
1	1	Anticipazioni da comuni e da enti della metà della spesa occorrente per la sollecita esecuzione dei collegamenti telefonici (art. 4 della legge 6 luglio 1911, n. 677 e art. 2 della legge 20 marzo 1913, n. 255)	16,521. 75	»	»	16,521. 75
2	2	Debito verso il Tesoro per le anticipazioni fatte dalla Cassa depositi e prestiti per lavori telefonici, ai sensi della legge 20 marzo 1913, n. 253 e a quell'Istituto rimborsate anticipatamente dal Tesoro stesso, in base al regio decreto 23 giugno 1927, n. 1039	27,055,525. 09	966,468. 53	5,786,400. »	22,235,593. 62
3	3	Debito dell'Azienda per i servizi telefonici per la somministrazione di fondi da parte dello Stato per la sistemazione ed il completamento delle linee telefoniche interurbane gestite dallo Stato mediante la costruzione di cavi sotterranei, l'ampliamento e la rinnovazione dei collegamenti (regio decreto-legge 26 agosto 1937, n. 1648, convertito nella legge 23 dicembre 1937, n. 2372; legge 16 giugno 1939, n. 999 e leggi 4 aprile 1940, n. 301, 30 maggio 1940, n. 693)	1,000,062,473. 44	»	566,854,520. 46	433,207,952. 98
4	4	Partita in corso di sistemazione corrispondente ai residui del capitolo 12 del bilancio dell'entrata dell'Azienda dei servizi telefonici per l'esercizio 1948-49 per somministrazione di fondi da effettuarsi dallo Stato per la sistemazione ed il completamento delle linee telefoniche interurbane gestite dallo Stato, mediante la costruzione di cavi sotterranei, l'ampliamento e la rinnovazione dei collegamenti (regio decreto-legge 26 agosto 1937, n. 1648, convertito nella legge 23 dicembre 1937, n. 2372; legge 16 giugno 1939, n. 999 e leggi 4 aprile 1940, n. 301 e 30 maggio 1940, n. 693)	170,000,000. »	60,000,000. »	»	230,000,000. »
5	5	Fondo di riserva per far fronte a spese impreviste (art. 26 del regio decreto-legge 14 giugno 1925, n. 884, convertito nella legge 18 marzo 1926, n. 562)	488,158,360. 57	269,237,502. 43	»	757,395,863. »
Totale del conto generale G . . .			1,683,297,880. 85	330,203,970. 96	572,640,920. 46	1,442,855,931. 35
				— 242,436,949. 50		

SEZIONE SECONDA

**DIMOSTRAZIONE DI CONCORDANZA
TRA GLI ACCERTAMENTI DI COMPETENZA DEL BILANCIO
ED IL CONTO DEL PATRIMONIO**

ESTERO | PREY. SUO. | COMMERCIO | FORESTE | DIFESA | MERCANTILE

Conto dell'entrata accertata in bilancio in relazione al conto del patrimonio.

BILANCIO DELL'ENTRATA	ACCERTAMENTO totale secondo il bilancio	ENTRATE provenienti dal patrimonio		ENTRATE depurate dei movimenti patrimoniali
		Diminuzioni di attività	Aumenti di passività	
1	2	3	4	5
Titolo I. — Parte ordinaria	7,046,768,535. 77	34,008,384. »	»	7,012,760,151. 77
Titolo II. — Parte straordinaria	3,097,027,393. »	»	60,000,000. »	3,037,027,393. »
Risultanze		34,008,384. »	60,000,000. »	
Trasformazioni patrimoniali		94,008,384. »		
Entrate depurate				10,049,787,544. 77
Accertamento totale secondo il bilancio	10,143,795,928. 77	10,143,795,928. 77		

N. B. — I dati delle colonne 3, 4, 8 e 9 si rilevano dai totali dei prospetti riassuntivi delle variazioni verificatesi nelle attività e passività a pag. 2120, 2121, 2122 e 2123.

RIEPILOGO.

	Accertamenti di bilancio	Movimenti patrimoniali	Somme depurate
ENTRATE	10,143,795,928. 77	94,008,384. »	10,049,787,544. 77
SPESE	10,143,795,928. 77	1,609,790,775. 88	8,534,005,152. 89
Miglioramento patrimoniale derivante dalla gestione di bilancio			+ 1,515,782,391. 88
Che trova riscontro: nella eccedenza delle spese sulle entrate per movimenti patrimoniali			+ 1,515,782,391. 88

di competenza del bilancio ed il conto del patrimonio

AZIENDA DI STATO
PER I SERVIZI TELEFONICI.

Conto della spesa accertata in bilancio in relazione al conto del patrimonio.

BILANCIO DELLA SPESA 6	ACCERTAMENTO totale secondo il bilancio 7	SPESE costituenti incremento del patrimonio		SPESE depurate dei movimenti patrimoniali 10
		Aumenti di attività 8	Diminuzioni di passività 9	
Titolo I. — Parte ordinaria	7,046,768,535.77	1,578,519,081.88	»	5,468,249,453.89
Titolo II. — Parte straordinaria	3,097,027,393. »	31,271,694. »	»	3,065,755,699. »
		1,609,790,775.88	»	
Risultanze:		1,609,790,775.88		
Trasformazioni patrimoniali				8,534,005,152.89
Spese depurate				
Accertamento totale secondo il bilancio	10,143,795,928.77	10,143,795,928.77		

1890
 1891
 1892
 1893
 1894
 1895
 1896
 1897
 1898
 1899
 1900

Direzione del distretto di ...
 ...

Conto della spesa sostenuta in ordine al conto del ...

<p style="transform: rotate(180deg);"> </p>	<p style="transform: rotate(180deg);"> </p>	<p style="transform: rotate(180deg);"> </p>	<p style="transform: rotate(180deg);"> </p>	<p style="transform: rotate(180deg);"> </p>	<p style="transform: rotate(180deg);"> </p>
<p style="transform: rotate(180deg);"> </p>	<p style="transform: rotate(180deg);"> </p>	<p style="transform: rotate(180deg);"> </p>	<p style="transform: rotate(180deg);"> </p>	<p style="transform: rotate(180deg);"> </p>	<p style="transform: rotate(180deg);"> </p>
<p style="transform: rotate(180deg);"> </p>	<p style="transform: rotate(180deg);"> </p>	<p style="transform: rotate(180deg);"> </p>	<p style="transform: rotate(180deg);"> </p>	<p style="transform: rotate(180deg);"> </p>	<p style="transform: rotate(180deg);"> </p>
<p style="transform: rotate(180deg);"> </p>	<p style="transform: rotate(180deg);"> </p>	<p style="transform: rotate(180deg);"> </p>	<p style="transform: rotate(180deg);"> </p>	<p style="transform: rotate(180deg);"> </p>	<p style="transform: rotate(180deg);"> </p>
<p style="transform: rotate(180deg);"> </p>	<p style="transform: rotate(180deg);"> </p>	<p style="transform: rotate(180deg);"> </p>	<p style="transform: rotate(180deg);"> </p>	<p style="transform: rotate(180deg);"> </p>	<p style="transform: rotate(180deg);"> </p>
<p style="transform: rotate(180deg);"> </p>	<p style="transform: rotate(180deg);"> </p>	<p style="transform: rotate(180deg);"> </p>	<p style="transform: rotate(180deg);"> </p>	<p style="transform: rotate(180deg);"> </p>	<p style="transform: rotate(180deg);"> </p>
<p style="transform: rotate(180deg);"> </p>	<p style="transform: rotate(180deg);"> </p>	<p style="transform: rotate(180deg);"> </p>	<p style="transform: rotate(180deg);"> </p>	<p style="transform: rotate(180deg);"> </p>	<p style="transform: rotate(180deg);"> </p>
<p style="transform: rotate(180deg);"> </p>	<p style="transform: rotate(180deg);"> </p>	<p style="transform: rotate(180deg);"> </p>	<p style="transform: rotate(180deg);"> </p>	<p style="transform: rotate(180deg);"> </p>	<p style="transform: rotate(180deg);"> </p>

...

...

...

...

SEZIONE TERZA

CONTO GENERALE RIASSUNTIVO DELLE RENDITE E DELLE SPESE
e di altri aumenti e diminuzioni patrimoniali

ESTERO | PREV. SOC. | COMMERCIO | FORESTE | AGRICOLTURA | INDUSTRIA | MINIERE | ENERGIA | TRAFICAZIONE | RIFORMA AGRARIA | RIFORMA FORESTALE | RIFORMA ENERGETICA | RIFORMA COMMERCIALE | RIFORMA INDUSTRIALE | RIFORMA MINIERA | RIFORMA ENERGETICA | RIFORMA COMMERCIALE | RIFORMA INDUSTRIALE | RIFORMA MINIERA

Conto generale riassuntivo delle RENDITE e delle

SPES

PARTE ATTIVA		SOMME
GESTIONE DEL BILANCIO DI COMPETENZA.		
1	Entrata di bilancio depurata dai movimenti patrimoniali	10,049,787,544.77
GESTIONE DEI RESIDUI DI BILANCIO.		
2	Spese imputate ai residui per acquisti di materiali vari nei magazzini, ecc.	29,260 »
GESTIONE DEL PATRIMONIO NON FINANZIARIO.		
3	Aumenti nei materiali vari dei magazzini, impianti, attrezzi ed utensili:	
	per rettificazioni e più esatti accertamenti L. 3,348,419.98	
	per sopravvenienze attive varie » 70,522,328. »	
	per prodotti di industrie L. 425,877.44	
		74,296,625.37
4	Aumenti nei beni immobili, mobili, ecc.	
	per rettificazioni e più esatti accertamenti L. 12,660. »	
	per sopravvenienze attive varie. » 1,441,999. »	
		1,454,659. »
5	Diminuzioni nelle passività diverse:	
	per sopravvenienze attive varie	»
	Totale parte attiva	10,125,568,089.14

N. B. — I dati relativi alla gestione del bilancio di competenza si rilevano dalle colonne 5 e 10 della Sezione II; quelli relativi alla gestione del patrimonio dai prospetti riassuntivi delle variazioni verificatesi nelle attività e passività inseriti alle pagine 2120, 2121, 2122 e 2123.

RIASSUNTO E

DIMO

CONTO DELLE RENDITE E SPESE, ECC.	SOMME
Entrate ed altri aumenti attivi come sopra.	10,125,568,089.14
Spese ed altre diminuzioni passive come sopra	8,829,526,292.23
Aumento nella consistenza patrimoniale	1,296,041,796.91

SPESE e di altri aumenti e diminuzioni patrimoniali.

SOMME	PARTE PASSIVA		SOMME
	GESTIONE DEL BILANCIO DI COMPETENZA.		
049,787,544.77	1	Spese di bilancio depurate dai movimenti patrimoniali	8 534.005,152. 89
	GESTIONE DEL PATRIMONIO NON FINANZIARIO.		
29,260	2	Diminuzioni nei materiali vari dei magazzini, impianti, attrezzi ed utensili, ecc.:	
		per impiego di dotazioni L. 21,898,561. 26	
		per rettificazioni e più esatti accertamenti. » 1,924,367. 05	
		per cessazioni, perdite, condoni, ecc. » 1,356,220. 01	
			25,179,148. 32
	3	Diminuzioni nei beni immobili, mobili, ecc.:	
		per rettificazioni e più esatti accertamenti L. 67.514. 50	
		per cessazioni, perdite, condoni, ecc. » 70,305. 56	
			138,020. 06
74.296.625.37	4	Aumenti nelle passività diverse:	
		per sopravvenienze passive varie L. 270,203,970. 96	
		per rettificazioni e più esatti accertamenti » »	
			270,203,970. 96
1,454,659.			
		Totale parte passiva . . .	8,829,526,292. 23
		Miglioramento patrimoniale . . .	1,296,041,796. 91
25,568,089. 14		Bilancio . . .	10,125,568,089. 14

relativi alla
ti alle pagine.

RIASSUNTO E

DIMOSTRAZIONE.

SOMME	RISULTANZE DELLA SITUAZIONE PATRIMONIALE		SOMME
25,568,089. 14		Sostanza attiva netta al 1° luglio 1948 (vedi riassunto dei conti generali)	929,981,363. 14
29,526,292. 23		Sostanza attiva netta al 30 giugno 1949 (vedi riassunto dei conti generali)	2,226,023,160. 05
96,041,796. 91		Aumento nella consistenza patrimoniale . . .	1,296,041,796. 91

Year	Particulars
------	-------------

1910	...
1911	...
1912	...
1913	...
1914	...
1915	...
1916	...
1917	...
1918	...
1919	...
1920	...
1921	...
1922	...
1923	...
1924	...
1925	...
1926	...
1927	...
1928	...
1929	...
1930	...

...

Year	Particulars
1931	...
1932	...
1933	...
1934	...
1935	...
1936	...
1937	...
1938	...
1939	...
1940	...
1941	...
1942	...
1943	...
1944	...
1945	...
1946	...
1947	...
1948	...
1949	...
1950	...

TRASPORTI

INDUSTRIA E COMMERCIO

FORESTE

COMMERCE

PRIV. SUCC.

ESTERO

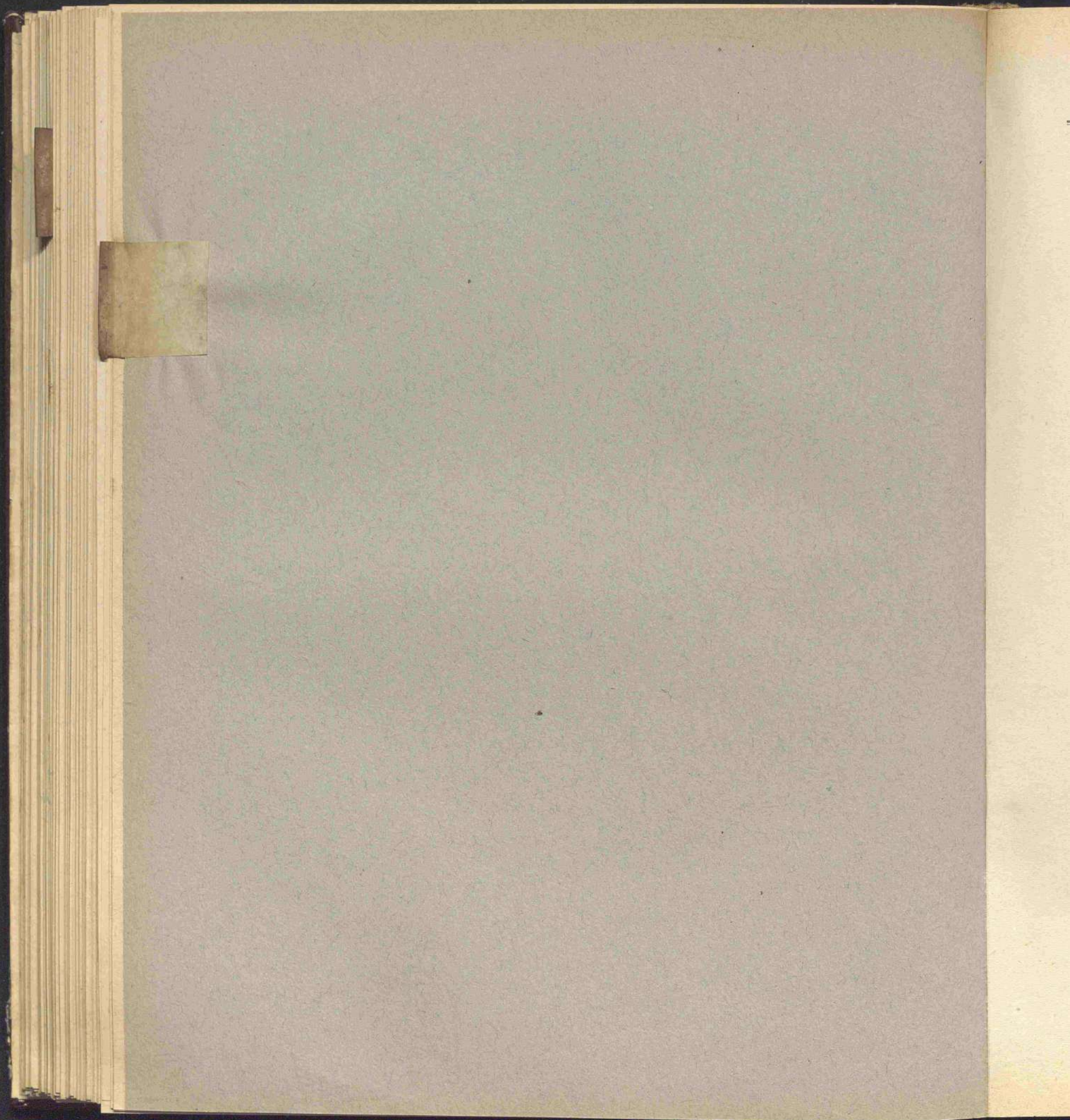

NOTA PRELIMINARE

Lo stato di previsione della spesa del Ministero dei trasporti, per l'esercizio 1948-49, approvato con legge 23 ottobre 1948, n. 1255, presentava il seguente risultato complessivo:

Categoria I. — Spese effettive L. 9.162.776.800

Nel corso della gestione vennero apportate variazioni in più ed in meno da cui è risultato un aumento netto di lire 7.526.673.000 distribuito tra i diversi gruppi di spese, come segue:

Categoria I. — Spese effettive:

Spese generali	+	L.	218.713.000
Debito vitalizio	+	»	17.500.000
Strade ferrate, tramvie, automobili e servizi di navigazione lacuali	+	»	1.290.460.000
Costruzione di strade ferrate	+	»	5.535.000.000
Spese diverse	+	»	15.000.000

Categoria II. — Movimento di capitali:

Accensione di crediti	+	»	450.000.000
---------------------------------	---	---	-------------

In dipendenza di tali variazioni, la previsione iniziale risultava al 30 giugno 1949, elevata a lire 16.689.449.800 come si rileva dal seguente prospetto n. 1.

1. — CLASSIFICAZIONE DELLE VARIAZIONI INTERVENUTE NEL CORSO DELL'ESERCIZIO.

	Previsioni iniziali approvate con la legge di bilancio	VARIAZIONI IN AUMENTO			VARIAZIONI IN DIMINUZIONE		Variazioni complessive	Previsioni definitive
		Maggiori assegnazioni con leggi e decreti	Preleva- mento dal fondo di riserva per spese obbligatorie e spese impreviste	Riase- gnazioni di fondi	Diminuzioni di assegnazioni con leggi e decreti	Passaggi di fondi ad altre Ammini- strazioni		
CATEGORIA I.								
Spese effettive...	9,162,776,800	+7,520,825,000	+ 5,848,000	»	- 450,000,000	»	+7,076,673,000	16,239,449,800
CATEGORIA II.								
Movimento di ca- pitali	»	+ 450,000,000	»	»	»	»	+ 450,000,000	450,000,000
Totali	9,162,776,800	+7,971,825,000	+ 5,848,000	»	- 450,000,000	»	+7,526,673,000	16,689,449,800

Di fronte a tale previsione, il conto consuntivo dell'esercizio 1948-49 presenta gli accertamenti di cui al successivo prospetto n. 2, in cui vengono altresì posti a confronto con quelli del precedente esercizio 1947-48.

 2. — PREVISIONI ED ACCERTAMENTI COMPLESSIVI DELL'ESERCIZIO
 E CONFRONTO CON QUELLI DELL'ESERCIZIO PRECEDENTE.

	PREVISIONI			ACCERTAMENTI			Economie + o maggiori spese — (col. 3 — 6)
	Previsioni iniziali approvate con la legge di bilancio	Variazioni autorizzate nel corso dell'esercizio	Previsioni definitive (col. 1 + 2)	Somme pagate	Somme rimaste da pagare	Totale (col. 4 + 5)	
	1	2	3	4	5	6	
Spese effettive:							
Esercizio 1948-49..	9,162,776,800. ▶	7,526,673,000. ▶	16,689,449,800. ▶	5,569,170,488.96	11,059,947,245.01	16,659,117,733.97	+ 30,332,066.03
▶ 1947-48..	3,789,946,800. ▶	6,415,349,000. ▶	10,205,295,800. ▶	5,070,473,781.58	5,127,325,891.22	10,197,799,672.80	+ 7,496,127.20
	+ 5,372,830,000. ▶	+ 1,111,324,000. ▶	+ 6,484,154,000. ▶	+ 528,696,707.38 ^(a)	+ 5,932,621,353.79	+ 6,461,318,061.17 ^(a)	+ 22,835,938.83 ^(b)

(a) Oltre lire 596.613,66 di pagamenti effettuati dal Governo Militare Alleato durante l'esercizio 1947-48.
 (b) Maggiore economia.

Capitoli			Conto della competenza per			
Numero			Denominazione	previste	Somme	
del 1947-48	del 1948-49	del 1949-50			pagate	rimaste da pagare
a	b	c	d	e = h ± i	f = p - l	g = q - m
						accertate
						Totale
						Colonie
						h
						= p + q
TITOLO I. — SPESA ORDINARIA						
CATEGORIA I. — SPESE EFFETTIVE						
SPESE GENERALI.						
1	1	1	Personale di ruolo dell'Amministrazione centrale e degli Ispettorati compartimentali della motorizzazione civile e dei trasporti in concessione - Stipendi ed altri assegni di carattere continuativo (<i>Spese fisse</i>)	(a) 367,800,000. »	284,980,635. 10	68,005,000. »
2	2	2	Personale non di ruolo - Retribuzioni ed altri assegni di carattere continuativo - Assicurazioni sociali e indennità di licenziamento	(b) 261,200,000. »	248,378,921. 88	33,000,000. »
3	3	3	Personale delle ferrovie dello Stato, delle poste e dei telegrafi e di Enti autonomi dipendenti dall'Ispettorato generale della motorizzazione civile e dei trasporti in concessione in servizio presso l'Ispettorato stesso - Stipendi ed assegni da rimborsare alle suddette Amministrazioni ed Enti (c)	(c) 17,780,000. »	9,011,312. 96	8,768,687. »
4 parte	4	4	Premio giornaliero di presenza al personale di ruolo dell'Amministrazione centrale e degli Ispettorati compartimentali della motorizzazione civile e dei trasporti in concessione ed a quello appartenente ad altre Amministrazioni dello Stato od Enti che presta la propria opera nell'interesse del Ministero (articolo 8 del decreto legislativo presidenziale 27 giugno 1946, n. 19)	(d) 18,900,000. »	13,977,341. 71	4,922,658. 29
4 parte	5	5	Premio giornaliero di presenza al personale non di ruolo dell'Amministrazione centrale e degli Ispettorati compartimentali della motorizzazione civile e dei trasporti in concessione	(e) 13,200,000. »	8,068,788. »	5,131,212. »
			<i>Da riportarsi . . .</i>	678,880,000. »	534,416,999. 65	119,827,557. 29

- (a) Compresa lire 48.000.000 per effetto dei decreti ministeriali 31 maggio 1949, n. 129365, emanato per l'applicazione della legge 12 aprile 1949, n. 149, concernente la revisione del trattamento economico dei dipendenti statali (lire 30.000.000); 30 giugno 1949, n. 136250, emanato, per la contabilizzazione delle ritenute erariali sulle competenze del personale, ai sensi dell'articolo 7 della legge 30 ottobre 1948, n. 1271, che approva lo stato di previsione della spesa del Ministero del tesoro per l'esercizio 1948-49 (lire 12.000.000) e del decreto del Presidente della Repubblica 30 giugno 1949, n. 480 (lire 6.000.000).
- (b) Compresa lire 41.000.000 per effetto dei citati decreti ministeriali 31 maggio 1949, n. 129365 (lire 26.000.000), 30 giugno 1949, n. 136250 (lire 7.000.000) e del decreto del Presidente della Repubblica 30 giugno 1949, n. 480 (lire 8.000.000).

DEI TRASPORTI

SPESA

ESTERO

competenza per

me

accertate

rimaste
da pagareg
= q - m

352,985,635. 10

251,378,921. 88

17,779,999. 96

18,900,000. »

13,200,000. »

654,244,556. 94

12 aprile

n. 136250,

legge 30 ot-

2.000.000)

n. 136250

l'esercizio 1948-49		Conto dei residui degli esercizi precedenti					Pagamenti		Residui	
Economie		Al 1° luglio 1948	Pagati	Rimasti da pagare	TOTALE	Economie o eccedenze per assegnazioni speciali	complessivi (competenza e residui)		passivi al 30 giugno 1949	
0 ₁ maggiori spese		Colonna q del conto consuntivo 1947-48	1	m	Colonne l + m	o	p		q	
TOTALE Colonne f + g	i	k	l	m	n	o	p		q	
h = p + q - n	i = h - e	k = n ± o	l = p - f	m = q - g	n = p + q - h	o = n - k	p = f + l		q = g + m	
352,985,635. 10	14,814,364. 90	59,052,700. 14	9,204,891. 48	29,847,808. 66	39,052,700. 14	20,000,000. »	294,185,526. 58		97,852,808. 66	
251,378,921. 88	9,821,078. 12	20,089,198. 60	926,939. 97	162,258. 63	1,089,198. 60	19,000,000. »	219,305,861. 85		33,162,258. 63	
17,779,999. 96	0. 04	11,679,134. 88	4,533,605. 97	7,145,528. 91	11,679,134. 88	»	13,544,918. 93		15,914,215. 91	
18,900,000. »	»	4,377,132. 38	837,611. 35	539,521. 03	1,377,132. 38	3,000,000. »	14,814,953. 06		5,462,179. 32	
13,200,000. »	»	69,529. »	69,529. »	»	69,529. »	»	8,138,317. »		5,131,212. »	
654,244,556. 94	24,635,443. 06	95,267,695. »	15,572,577. 77	37,695,117. 23	53,267,695. »	42,000,000. »	549,989,577. 42		157,522,674. 52	

- (c) Modificata la denominazione del capitolo con la legge 1° aprile 1949, n. 121 e comprese lire 3.700.000 per effetto dei citati decreti ministeriali 31 maggio 1949, n. 129365 (lire 2.800.000), 30 giugno 1949, n. 136250 (lire 600.000) e lire 300.000 per effetto della legge 21 agosto 1949, n. 616.
- (d) Comprese lire 3.900.000 per effetto dei citati decreti ministeriali 31 maggio 1949, n. 129365 (lire 2.800.000), 30 giugno 1949, n. 136250 (lire 1.100.000).
- (e) Comprese lire 5.900.000 per effetto dei citati decreti ministeriali 31 maggio 1949, n. 129365 (lire 1.600.000), 30 giugno 1949, n. 136250 (lire 800.000) e della legge 21 agosto 1949, n. 616 (lire 3.500.000).

Capitoli			Conto della competenza per				
Numero			Denominazione	Somme			
del 1947-48	del 1948-49	del 1949-50		previste	accertate		
					pagate	rimaste da pagare	
a	b	c	d	e = h + i	f = p - l	g = q - m	
			Riporto	678,880,000. »	534,416,999. 65	119,327,557. 29	654,244
5 parte	6	6	Compensi per lavoro straordinario al personale di ruolo dell'Amministrazione centrale e degli Ispettorati compartimentali della motorizzazione civile e dei trasporti in concessione ed a quello appartenente ad altre Amministrazioni dello Stato od Enti, che presta la propria opera nell'interesse del Ministero (articolo 1 del decreto legislativo presidenziale 27 giugno 1946, n. 19)	(a) 24,000,000. »	17,353,719. »	6,646,281. »	24,000
5 part-	7	7	Compensi per lavoro straordinario al personale non di ruolo dell'Amministrazione centrale e degli Ispettorati compartimentali della motorizzazione civile e dei trasporti in concessione (articolo 1 del decreto legislativo presidenziale 27 giugno 1946, n. 19)	(b) 14,100,000. »	7,876,419. »	6,223,581. »	14,100
6	8	8	Compensi speciali in eccedenza ai limiti stabiliti per il lavoro straordinario da corrisponderci, in relazione a particolari esigenze di servizio al personale di ruolo e non di ruolo dell'Amministrazione centrale e degli Ispettorati compartimentali della motorizzazione civile e dei trasporti in concessione ed a quello di altre Amministrazioni dello Stato che presta la propria opera nell'interesse del Ministero (articolo 6 del decreto legislativo presidenziale 27 giugno 1946, n. 19)	(c) 3,710,000. »	463,000. »	3,247,000. »	3,710
7	9	9	Sussidi al personale dell'Amministrazione centrale dell'Ispettorato e degli Ispettorati compartimentali della motorizzazione civile e dei trasporti in concessione, nonché a quello già appartenente all'Ispettorato medesimo e alle relative famiglie	1,800,000. »	1,687,000. »	113,000. »	1,800
8	10	10	Indennità di missione e rimborso spese di trasporto al personale di ruolo dell'Amministrazione centrale e degli Ispettorati compartimentali della motorizzazione civile e dei trasporti in concessione, al personale di altre Amministrazioni dello Stato estraneo all'Ispettorato, incaricato di compiere missioni nell'interesse dell'Ispettorato suddetto e al personale addetto ai Gabinetti	(d) 32,800,000. »	27,984,608. 20	4,815,391. 80	32,800
			Da riportarsi	755,290,000. »	589,781,745. 85	140,872,811. 69	730,654

(a) Comprensive lire 9.000.000 per effetto dei decreti ministeriali 31 maggio 1949, n. 129365 emanato per l'applicazione della legge 12 aprile 1949 concernente la revisione del trattamento economico dei dipendenti statali (lire 4.000.000); 30 giugno 1949, 136250 emanato, per la contabilizzazione delle ritenute erariali sulle competenze del personale, ai sensi dell'art. 7 della legge 30 ottobre 1948, n. 1271 che approva lo stato di previsione dell'entrata e quello della spesa del Ministero del Tesoro per l'esercizio 1948-49 (lire 1.500.000) della legge 21 agosto 1949, n. 616 (lire 3.500.000).

(b) Comprensive lire 4.100.000 per effetto dei citati decreti ministeriali 31 maggio 1949, n. 129365 (lire 1.800.000), 30 giugno 1949, n. 136250 (lire 800.000 e della legge 21 agosto 1949, n. 616 (lire 1.500.000)).

(c) Comp

19

(d) Comp

n.

Ministero dei trasporti.

SPESA.

Competenza per nome accertate rimaste da pagare g = q - m	l'esercizio 1948-49		Conto dei residui degli esercizi precedenti					Pagamenti complessivi (competenza e residui) p = j + l	Residui passivi al 30 giugno 1949 q = g + m
	TOTALE Colonne f + g h = p + q - n	Economie o maggiori spese i = h - e	Al 1° luglio 1948 — Colonna q del conto consuntivo 1947-48	Pagati l = p - f	Rimasti da pagare m = q - g	TOTALE — Colonne l + m	Economie o eccedenze per assegnazioni speciali o = a - k		
			k = n ± o			n = p + q - h			
119,827,557.29	654,244,556.94	— 24,635,443.06	95,267,685. »	15,572,577.77	37,665,117.23	53,267,685. »	— 42,000,000. »	549,989,577.42	157,522,674.52
6,646,281. »	24,000,000. »	»	6,832,961.50	4,107,743.50	2,725,218. »	6,832,961.50	»	21,461,462.50	9,371,499. »
6,223,581. »	14,100,000. »	»	1,913,199. »	1,913,199. »	»	1,913,199. »	»	9,789,618. »	6,223,581. »
3,247,000. »	3,710,000. »	»	345,490. »	289,845. »	55,645. »	345,490. »	»	752,845. »	3,302,645. »
113,000. »	1,800,000. »	»	46,105. »	»	46,105. »	46,105. »	»	1,687,000. »	159,105. »
4.815,391.80	32,800,000. »	»	5,336,640.64	2,441,835.10	2,894,805.54	5,336,640.64	»	30,426,441.30	7,710,197.34
40,872,811.09	730,654,556.94	— 24,635,443.06	100,742,091.14	24,325,200.37	43,416,890.77	67,742,091.14	— 42,000,000. »	614,106,946.22	184,289,701.86

(c) Comprese lire 3.210.000 per effetto del citato decreto ministeriale 30 giugno 1949, n. 136250 (lire 210.000) e della legge 21 agosto 1949, n. 616 (lire 3.000.000).

(d) Comprese lire 2.800.000 per effetto del citato decreto ministeriale 30 giugno 1949, n. 136250 (lire 800.000) e della legge 21 agosto 1949, n. 616 (lire 2.000.000).

RENDICONTO GENERALE
PER L'ESERCIZIO FINANZIARIO
1948-49.

Ministero

dei tr

l'eserciz

Numero			Capitoli Denominazione d	Conto della competenza per					
del 1947-48 a	del 1948-49 b	del 1949-50 c		previste e = h ± i	Somme				
					pagate f = p - l	accertate rimaste da pagare g = q - m			
						Rapporti tra le colonne			
			Riporto . . .	755,290,000. »	589,781,745. 85	140,872,811. 09			
9	11	11	Indennità di trasferimento e rimborso spese di trasporto al personale di ruolo dell'Amministrazione centrale e degli Ispettorati compartimentali della motorizzazione civile e dei trasporti in concessione e al personale di altre Amministrazioni dello Stato estraneo all'Ispettorato, distaccato a prestare servizio presso l'Ispettorato suddetto	(a) 2,050,000. »	134,490. 60	1,915,509. 40			
10	12	12	Personale non di ruolo - Indennità di missione e rimborso spese di trasporto	(b) 17,450,000. »	14,201,398. »	3,248,602. »			
11	13	13	Personale non di ruolo - Indennità di trasferimento e rimborso spese di trasporto	(c) 515,000. »	8,794. 20	506,205. 80			
12	14	14	Assegni e indennità agli addetti al Gabinetto del Ministro e alla Segreteria particolare del Sottosegretario di Stato	(d) 6,910,000. »	5,087,794. 63	1,022,205. 37			
13	15	15	Fitti e canoni (Spese fisse)	(e) 15,700,000. »	14,358,247. »	1,341,753. »			
14	16	16	Manutenzione, riparazione ed adattamento dei locali	(f) 112,000,000. »	961,230. »	111,038,770. »			
15	17	17	Spese d'ufficio per gli Ispettorati compartimentali della motorizzazione civile e dei trasporti in concessione	2,500,000. »	2,159,246. »	340,754. »			
16	18	18	Spese relative all'acquisto, manutenzione, esercizio e noleggio delle automobili - Assicurazioni contro gli infortuni sul lavoro dei conducenti degli autoveicoli assegnati agli uffici dipendenti	(g) 18,000,000. »	9,246,672. »	8,753,328. »			
17	19	19	Spese per studi di carattere tecnico e per ricerche sperimentali	200,000. »	200,000. »	»			
18	20	20	Spese per il funzionamento della Commissione nazionale per la trazione automobilistica a forza motrice istituita con regio decreto-legge 14 luglio 1937, n. 1727, convertito nella legge 23 dicembre 1937, n. 2614 . .	per memoria	»	»			
19	21	21	Spese postali, telegrafiche e telefoniche (Spesa obbligatoria)	(h) 10,870,000. »	5,263,221. »	5,606,779. »			
			Da riportarsi . . .	941,485,000. »	641,405,839. 28	274,643,717. 66			

- (a) Comprese lire 50.000 per effetto del decreto ministeriale 30 giugno 1949, n. 136250 emanato, per la contabilizzazione delle ritenute erariali sulle competenze del personale, ai sensi dell'art. 7 della legge 30 ottobre 1948, n. 1271 che approva lo stato di previsione dell'entrata e quello della spesa del Ministero del Tesoro per l'esercizio 1948-49.
- (b) Comprese lire 2.450.000 per effetto del citato decreto ministeriale 30 giugno 1949, n. 136250 (lire 450.000) e della legge 21 agosto 1949, n. 616 (lire 2.000.000).
- (c) Comprese lire 15.000 per effetto del citato decreto ministeriale 30 giugno 1949, n. 136250.
- (d) Comprese lire 2.730.000 per effetto del decreto ministeriale 31 maggio 1949, n. 129365, emanato per l'applicazione della legge 12 aprile 1949, n. 149, concernente la revisione del trattamento economico ai dipendenti statali (lire 980.000); del citato decreto ministeriale 30 giugno 1949, n. 136250 (lire 150.000) e della legge 21 agosto 1949, n. 629 (lire 1.600.000).

Totale

Colonne

h

= p +

730,654

2,050

17,450

515

6,110

15,700

112,000

2,500

18,000

200

10,870

916,049

(e) Com

(f) Com

(g) Com

(h) Com

1.

to

Ministero

dei trasporti.

SPESA.

Competenza per esercizio accertate rimaste da pagare g = q - m	l'esercizio 1948-49		Conto dei residui degli esercizi precedenti				Economie o eccedenze per assegnazioni speciali o = n - k	Pagamenti complessivi (competenza e residui) p = f + l	Residui passivi al 30 giugno 1949 q = g + m
	TOTALE — Colonne f + g h = p + q - n	Economie o maggiori spese i = h - e	Al 1° luglio 1948	Pagati l = p - f	Rimasti da pagare m = q - g	TOTALE			
			Colonna q del conto consuntivo 1947-48			Colonne l + m			
			k = n ± o			n = p + q - h			
40,872,811.09	730,654,556.94	24,635,443.06	109,742,091.14	24,325,200.37	43,416,890.77	67,742,091.14	42,000.000. »	614,136,946.22	184,289,701.86
1,915,509.40	2,050,000. »	»	811,366.95	212,639.55	98,727.40	311,366.95	500,000. »	347,130.45	2,014,236.80
3,245,602. »	17,450,000. »	»	2,425,026.79	291,903.50	133,123.29	425,026.79	2,000,000. »	14,496,301.50	3,378,725.29
503,205.80	515,000. »	»	306,600. »	4,451.20	2,148.80	6,600. »	300,000. »	13,245.40	508,354.60
1,022,295.37	6,110,000. »	800,000. »	718,679.28	54,826.52	4,384.90	59,211.48	659,467.80	5,142,621.15	1,026,590.33
1,341,753. »	15,700,000. »	»	10,828,447.55	5,838,399. »	4,990,048.55	10,828,447.55	»	20,196,646. »	6,331,801.55
11,088,770. »	112,000,000. »	»	1,502,074.60	1,069,093. »	432,981.60	1,502,074.60	»	2,030,323. »	111,471,751.60
340,754. »	2,500,000. »	»	405,988.20	148,454.17	5,580. »	154,034.17	251,954.03	2,307,700.17	346,334. »
8,753,328. »	18,000,000. »	»	3,114,333.09	2,270,878. »	843,455.09	3,114,333.09	»	11,517,550. »	9,596,783.09
»	200,000. »	»	184,000. »	»	184,000. »	184,000. »	»	200,000. »	184,000. »
»	»	»	»	»	»	»	»	»	»
5,606,779. »	19,870,000. »	»	2,985,513.50	2,516,981.55	468,531.95	2,985,513.50	»	7,780,202.55	6,075,310.95
74,643,717.66	916,049,556.94	26,435,443.06	193,024,121.10	36,732,826.86	50,579,872.41	87,312,699.27	45,711,421.83	678,138,666.14	325,223,590.07

(e) Compresse lire 700.000 per effetto della legge 21 agosto 1949, n. 629.

(f) Compresse lire 66.000.000 per effetto della legge 21 agosto 1949, n. 629.

(g) Compresse lire 8.000.000 per effetto della legge 21 agosto 1949, n. 629.

(h) Compresse lire 4.870.000 iscritte con decreti ministeriali 8 marzo 1949, n. 114586 (lire 2.670.000); 30 giugno 1949, n. 174466 (lire 1.200.000) e 30 giugno 1949, n. 100528 (lire 1.000.000) tutti concernenti prelevamento dal Fondo di riserva per le spese obbligatorie e d'ordine.

alle ritenute
previsione

agosto 1949,

e 12 aprile
to ministe-

RENDICONTO GENERALE
PER L'ESERCIZIO FINANZIARIO
1948-49.

Ministero

Capitoli				Conto della competenza per		
Numero			Denominazione	previste	Somme	
del 1947-48	del 1948-49	del 1949-50			pagate	accertate
a	b	c	d	e = h ±	f = p -	g = q - m
				Rapporti fra le colonne		
			Ripporto . . .	911,485,000. »	641,405,839. 28	274,643,717. 66
20	22	22	Spese per il funzionamento e la manutenzione della biblioteca	100,000. »	100,000. »	»
			(a)			
21	23	23	Spese per liti ed arbitraggi (<i>Spesa obbligatoria</i>)	658,000. »	577,881. »	80,119. »
22	24	24	Spese casuali	100,000. »	100,000. »	»
23	25	25	Indennità e diarie ai componenti di commissioni nell'interesse dei servizi dell'Ispettorato generale della motorizzazione civile e dei trasporti in concessione	(b) 1,030,000. »	696,790. 60	362,452. 40
24	26	26	Spese per il funzionamento delle Commissioni istituite nell'interesse dell'Ispettorato generale della motorizzazione civile e dei trasporti in concessione	(c) 1,500,000. »	500,000. »	1,000,000. »
25	27	27	Spese per le statistiche concernenti i servizi dell'Ispettorato generale della motorizzazione civile e dei trasporti in concessione (articolo 3 del regio decreto-legge 27 maggio 1929, n. 1285, convertito nella legge 21 dicembre 1929, n. 2238)	1,000,000. »	40,000. »	960,000. »
26	28	28	Residui passivi eliminati ai sensi dell'articolo 36 del regio decreto-legge 18 novembre 1923, n. 2440, sulla contabilità generale e reclamati dai creditori (<i>Spesa obbligatoria</i>)	per memoria	»	»
				945,903,000. »	643,420,510. 88	277,046,289. 06
DEBITO VITALIZIO.						
27	29	29	Pensioni ordinarie per il personale dell'Ispettorato generale della motorizzazione civile e dei trasporti in concessione (<i>Spese fisse</i>)	(d) 42,000,000. »	21,215,861. 05	20,784,138. 95
28	30	30	Indennità per una sola volta, invece di pensione, al personale dell'Ispettorato generale della motorizzazione civile e dei trasporti in concessione ai termini degli articoli 3, 4 e 10 del regio decreto-legge 23 ottobre 1919, n. 1970, convertito nella legge 21 agosto 1921, n. 1144, sulle pensioni civili, modificate dall'articolo 11 del regio decreto 21 novembre 1923, n. 2480, ed altri assegni congeneri legalmente dovuti (<i>Spesa obbligatoria</i>)	350,000. »	»	»
				42,350,000. »	21,215,861. 05	20,784,138. 95

- (a) Compresse lire 578.000 iscritte con decreti ministeriali 8 marzo 1949, n. 114586 (lire 500.000) e 30 giugno 1949, n. 163299 (lire 78.000) concernenti prelievo dal Fondo di riserva per le spese obbligatorie e d'ordine.
- (b) Compresse lire 60.000 iscritte con il decreto ministeriale 30 giugno 1949, n. 136250, emanato per la contabilizzazione delle ritenute erariali sulle competenze del personale, ai sensi dell'art. 7 della legge 30 ottobre 1948, n. 1271 che approva lo stato di previsione dell'entrata e quello della spesa del Ministero del Tesoro per l'esercizio 1948-49.
- (c) Compresse lire 1.000.000 per effetto della legge 8 luglio 1949, n. 434.

dei tr

l'eserci

Tor

Colonna

= p +

916,04

100

65

100

1,05

1,50

1,00

920,46

42,00

42,00

(d) Cor

Ministero
 dei trasporti.

SPESA.

Esercizio 1948-49	Conto dei residui degli esercizi precedenti						Pagamenti complessivi (competenza e residui)	Residui passivi al 30 giugno 1949	
	Economie o maggiori spese	Al 1° luglio 1948 — Colonna q del conto consuntivo 1947-48	Pagati	Rimasti da pagare	TOTALE — Colonne l + m	Economie o eccedenze per assegnazioni speciali			
	o maggiore spese	Colonna q del conto consuntivo 1947-48	Pagati	Rimasti da pagare	TOTALE — Colonne l + m	Economie o eccedenze per assegnazioni speciali			
h = p + q - n	i = n - e	k = n ± o	l = p - f	m = q - g	n = p + q - h	o = n - k	p = f + l	q = g + m	
274,643,747.66	916,049,556.94	— 25,435,443.06	133,024,121.10	36,732,826.86	50,579,872.41	87,312,699.27	— 45,711,421.83	678,138,666.14	325,223,590.07
»	100,000. »	»	3,000. »	»	3,000. »	3,000. »	»	100,000. »	3,000. »
80,119. »	658,000. »	»	121,462.29	42,660. »	78,802.29	121,462.29	»	620,541. »	158,921.29
»	100,000. »	»	5,000. »	»	5,000. »	5,000. »	»	100,000. »	5,000. »
362,452.40	1,059,243. »	— 757. »	1,612,579.10	413,596.66	263,117. »	676,713.66	— 935,865.44	1,110,387.26	625,569.40
1,000,000. »	1,500,000. »	»	450,000. »	450,000. »	»	450,000. »	»	950,000. »	1,000,000. »
960,000. »	1,000,000. »	»	3,530,000. »	260,000. »	3,270,000. »	3,530,000. »	»	300,000. »	4,230,000. »
»	»	»	»	»	»	»	»	»	»
277,046,289.06	920,466,799.94	— 25,436,200.06	138,746,162.49	37,899,088.52	54,199,791.70	92,098,875.22	— 46,647,287.27	681,319,594.40	331,246,080.76
20,784,138.95	42,000,000. »	»	10,895,784.05	1,789,512.90	»	1,789,512.90	— 9,106,271.15	23,005,373.95	20,784,138.95
»	»	— 350,000. »	»	»	»	»	»	»	»
20,784,138.95	42,000,000. »	— 350,000. »	10,895,784.05	1,789,512.90	»	1,789,512.90	— 9,106,271.15	23,005,373.95	20,784,138.95

 (lire 78.000)
 delle ritenute
 di previsione

(d) Comprese lire 17.500.000 per effetto del decreto del Presidente della Repubblica 30 giugno 1949, n. 480 (lire 700.000) e del citato decreto ministeriale 30 giugno 1949, n. 136250 e (lire 800.000) del decreto ministeriale 30 giugno 1949, n. 136519, emanato per l'applicazione della legge 29 aprile 1949, n. 221, concernente l'adeguamento delle pensioni ordinarie per il personale civile e militare dello Stato (lire 16.000.000).

 FORESTE
 COMMERCIO
 DIFESA
 MERCANTILE

RENDICONTO GENERALE
PER L'ESERCIZIO FINANZIARIO
1948-49.

Ministero

dei tr

Numero			Capitoli	Conto della competenza per			
del 1947-48 a	del 1948-49 b	del 1949-50 c		Denominazione d	previste e = h ± l	Somme	
			Rapporti tra le colonne			accertate	
				pagate f = p - l	rimaste da pagare g = q - m		
			STRADE FERRATE, TRAMVIE, AUTOMOBILI E SERVIZI DI NAVIGAZIONE LACUALE.				
29	31	31	Quota a carico dello Stato italiano della spesa riguardante la delegazione Italo-Svizzera per il Sempione (legge 21 gennaio 1904, n. 15) (<i>Spesa obbligatoria</i>)	(a) 900,000. »	»	900,000. »	900,000.
30	32	32	Concorso dello Stato a favore del Comitato permanente del Congresso internazionale ferroviario residente in Bruxelles	60,000. »	»	87,790. »	37,790.
53 ter	32 bis	50	Saldo degli impegni riguardanti gli esercizi anteriori a quello corrente, relativi al concorso dello Stato a favore del Comitato permanente del Congresso internazionale ferroviario residente in Bruxelles (b)	(b) 60,000. »	»	60,000. »	60,000.
31	33	33	Sovvenzioni chilometriche per la costruzione e l'esercizio di ferrovie concesse all'industria privata posteriormente alla legge 30 aprile 1899, n. 168, per lavori ed incrementi patrimoniali e per trasformazione del sistema di trazione di ferrovie concesse (articoli 7, 27, 32 e 220 del testo unico di legge approvato col regio decreto 9 maggio 1912, n. 1447, decreto luogotenenziale 23 febbraio 1919, n. 303, convertito nella legge 17 aprile 1925, n. 473, articoli 30 e 35 del regio decreto-legge 2 agosto 1929, numero 2150, convertito nella legge 22 dicembre 1930, n. 1752 e articolo 27 regio decreto-legge 29 luglio 1938, n. 1121, convertito nella legge 3 gennaio 1939, n. 58) (<i>Spesa obbligatoria</i>)	1,692,000,000. »	1,456,161,998. 90	235,838,001. 10	1,692,000,000.
32	34	34	Sovvenzioni per concessioni di sola costruzione di ferrovie (articolo 235 del testo unico di legge approvato col regio decreto 9 maggio 1912, n. 1447) (<i>Spesa obbligatoria</i>)	15,800,000. »	15,573,317. 20	129,074. »	15,702,682. 80
33	35	35	Sovvenzioni per pubblici servizi di navigazione lacuale (leggi 5 marzo 1893, n. 125; 21 luglio 1911, n. 852; 23 giugno 1912, n. 659; 8 giugno 1913, n. 631 e articolo 27 del regio decreto-legge 29 luglio 1938, n. 1121, convertito nella legge 3 gennaio 1939, n. 58) (<i>Spesa obbligatoria</i>)	3,200,000. »	»	1,000,000. »	1,000,000.
<i>Da riportarsi</i>				1,712,020,000. »	1,471,735,316. 10	237,964,865. 10	1,709,700,000.

(a) Comprese lire 400.000 iscritte con il decreto ministeriale 23 dicembre 1948, n. 181429, concernente prelevamento dal Fondo di riserva per le spese obbligatorie e d'ordine.

(b) Capitoli

Ministero dei trasporti.

SPESA.

Competenza per nome accertate rimaste da pagare g = q - m	l'esercizio 1948-49		Conto dei residui degli esercizi precedenti				Pagamenti complessivi (competenza e residui) p = f + l	Residui passivi ai 30 giugno 1949 q = g + m	
	Economie o maggiori spese o maggiore spese	Al 1° luglio 1948	Pagati	Rimasti da pagare	TOTALE — Colonne l + m	Economie o eccedenze per assegnazioni speciali			
		TOTALE — Colonne f + g							Colonna q del conto consuntivo 1947-48
h = p + q - n	i = h - e	k = n ± o	l = p -	m = q - g	n = p + q - h	o = n - k			
900,000. »	900,000. »	»	566,809. 25	566,000. »	»	566,000. »	809. 25	566,000. »	900,000. »
37,790. »	37,790. »	— 22,210. »	151,104. 85	18,375. »	132,729. 85	151,104. 85	»	18,375. »	170,519. 85
60,000. »	60,000. »	»	90,000. »	»	90,000. »	90,000. »	»	»	150,000. »
235,838,001. 10	1,692,000,000. »	»	62,207,198. 38	40,075,772. 81	22,131,425. 57	62,207,198. 38	»	1,496,237,771. 71	257,969,426. 67
129,074. »	15,702,391. 20	— 97,608. 80	2,115,980. 27	15,196. »	2,100,784. 27	2,115,980. 27	»	15,588,513. 20	2,229,858. 27
1,000,000. »	1,000,000. »	— 2,200,000. »	3,053,412. 39	124,564. 65	»	124,564. 65	— 2,928,847. 74	124,564. 65	1,000,000. »
237,964,865. 10	1,709,700,181. 20	— 2,319,818. 80	68,184,505. 14	40,799,908. 46	24,454,939. 69	65,254,848. 15	— 2,929,656. 99	1,512,535,224. 56	262,419,804. 79

(b) Capitolo istituito e somma inserita con la legge 21 agosto 1949, n. 629.

Capitoli				Conto della competenza per			
Numero			Denominazione	Somme			
del 1947-48	del 1948-49	del 1949-50		Rapporti fra le colonne	previste	accertate	
						pagate	rimaste da pagare
a	b	c	d				
			Riporto . . .	1,712,020,000. »	1,471,735,316. 10	237,964,865. 10	1,709,700
74	36	09	36 Sovvenzioni alle tramvie extra-urbane a trazione meccanica in servizio pubblico (articoli 258 e 262 del testo unico di legge approvato con regio decreto 9 maggio 1912, n. 1447) ed alle tramvie di cui all'articolo 113 del testo unico di legge approvato con regio decreto-legge 12 ottobre 1913, n. 1261, convertito nella legge 17 aprile 1925, n. 473, ed alle ferrovie economiche di interesse locale di cui all'articolo 1, comma 2º, del regio decreto-legge 2 agosto 1929, n. 2150, convertito nella legge 22 dicembre 1930, n. 1752 e articolo 27 del regio decreto-legge 29 luglio 1938, n. 1121, convertito nella legge 3 gennaio 1939, n. 58	4,350,000. »	3,767,346. 57	582,653. 43	4,350
	35		37 Sovvenzioni per concessioni di filovie e per trasformazioni in filovie di ferrovie pubbliche e tramvie extraurbane (articolo 2 del regio decreto-legge 14 luglio 1937, n. 2502 e articolo 27 del regio decreto-legge 29 luglio 1938, n. 1121, convertito nella legge 3 gennaio 1939, n. 58) (<i>Spesa obbligatoria</i>)	500,000. »			
76	38	26	38 Sussidi per l'impianto ed esercizio di autolinee per trasporto viaggiatori, bagagli, pacchi agricoli e per la istituzione e l'esercizio di nuovi servizi automobilistici provvisori determinati da necessità di ordine pubblico (regio decreto-legge 15 febbraio 1920, n. 210, convertito nella legge 2 luglio 1922, n. 896; articolo 27 del regio decreto-legge 29 luglio 1938, n. 1121, convertito nella legge 3 gennaio 1939, n. 58 e legge 28 settembre 1939, n. 1822)	1,000,000. »	32,326. 84	604,774. 16	637
74	39	26	39 Sovvenzioni per la costruzione e l'esercizio di funivie in servizio pubblico (legge 23 giugno 1927, n. 1110 e articolo 27 del regio decreto-legge 29 luglio 1938, n. 1121, convertito nella legge 3 gennaio 1939, n. 58) (<i>Spesa obbligatoria</i>)	250,000. »	196,171. 96	21,222. 04	217
				1,718,120,000. »	1,475,731,161. 47	239,173,514. 73	1,714,904
			SPESA DIVERSE.				
72	40	03	40 Spese per il servizio automobilistico delle Amministrazioni centrali dello Stato (decreto legislativo luogotenenziale 7 novembre 1944, n. 436)	(a) 35,000,000. »	14,592,808. 50	19,076,705. 50	33,669

(a) Comprese lire 15.000.000 per effetto della legge 21 agosto 1949, n. 629.

Ministero dei trasporti.

SPESA.

Competenza per l'esercizio 1948-49	Conto dei residui degli esercizi precedenti							Pagamenti complessivi (competenza e residui)	Residui passivi al 30 giugno 1949	
	Economie o maggiori spese	Al 1° luglio 1948	Pagati	Rimasti da pagare	TOTALE — Colonne l + m	Economie o eccedenze per assegnazioni speciali	Economie o eccedenze per assegnazioni speciali			
		Colonna q del conto consuntivo 1947-48								o
		h = p + q - n								i = h - e
237,964,865. 10	1,709,700,181. 20	2,319,818. 80	68,184,505. 14	40,799,908. 46	24,454,939. 69	65,254,848. 15	2,929,656. 99	1,512,535,224. 56	262,419,804. 79	
582,653. 43	4,350,000. »	»	956,857. 97	323,473. 59	633,384. 38	956,857. 97	»	4,090,820. 16	1,216,037. 81	
»	»	500,000. »	»	»	»	»	»	»	»	
604,774. 16	637,101. »	362,899. »	13,649,866. 60	2,814,499. 44	10,835,367. 16	13,649,866. 60	»	2,846,826. 28	11,440,144. 32	
21,222. 04	217,394. »	32,606. »	73,633. 68	41,744. 50	31,889. 18	73,633. 68	»	237,916. 46	53,111. 22	
39,173,514. 78	1,714,904,676. 20	3,215,323. 80	82,864,863. 39	43,979,625. 99	35,955,580. 41	79,935,206. 40	2,929,656. 99	1,519,710,787. 46	275,129,095. 14	
19,076,705. 50	33,669,514. »	1,330,486. »	31,006,861. 45	27,479,239. »	3,527,592. 45	31,006,861. 45	»	42,072,077. 50	22,604,297. 95	