

Dimostrazione analitica del movimento dei fondi di competenza e dei residui di cui sono dotati
 (Decreto legislativo 21 aprile 1948, n. 600, ed articolo 144 del regolamento di contabilità generale dello Stato, approvato)

Capitoli ed Articoli				Conto della competenza per		
Numero			Denominazione	previste	Somme	
del 1947-48	del 1948-49	del 1949-50			pagate	rimaste da pagare
a	b	c	d	e = h ± i	f = p - l	g = q - m
				Rapporti fra le colonne		
113	185	200	Pane, viveri, casermaggio per i carabinieri e allievi carabinieri, combustibili per la cottura del rancio e per riscaldamento; foraggio e spese varie per i quadrupedi:			
	»	1	» Pane, viveri, casermaggio per i carabinieri e allievi carabinieri, combustibili per la cottura del rancio e per riscaldamento; foraggio e spese varie per i quadrupedi per il personale in servizio nell'Arma	13,369,640,600. »	11,781,749,834. »	1,442,466,544. »
	»	2	» Pane, viveri e combustibile per la cottura del rancio per i carabinieri in servizio alla Marina militare	169,697,000. »	145,167,960. »	24,524,240. »
	»	3	» Pane, viveri e combustibile per la cottura del rancio per i carabinieri in servizio all'Aeronautica militare	109,276,400. »	99,776,000. »	9,500,000. »
			Totale del capitolo n. 185	13,648,614,000. »	12,026,693,794. »	1,476,490,754. »

N. 1

gli articoli nei quali si suddividono i vari capitoli del bilancio del Ministero della difesa.

col regio decreto 23 maggio 1924, n. 827, modificato dal decreto del Presidente della Repubblica 21 aprile 1948, n. 602).

L'esercizio 1948-49	Conto dei residui degli esercizi precedenti						Pagamenti complessivi (competenza e residui)	Residui passivi al 30 giugno 1949	
	Economie o maggiori spese	Al 1° luglio 1948 — Colonna q del conto consuntivo 1947-48	Pagati	Rimasti da pagare	TOTALE — Colonne l + m	Economie o eccedenze per assegnazioni speciali			
	TOTALE — Colonne f + g	h = p + q - n	i = k - o	l = p -	m = q - g	n = p + q - h			o = n - k
466,544. »	13,224,216,378. »	-145,424,222. »	94,462,482. 15	7,535,709. »	86,926,773. 15	94,462,482. 15	»	11,789,285,543. »	1,529,393,317,15
524,210. »	169,692,170. »	— 4,830. »	»	»	»	»	»	145,167,960. »	24,524,210. »
500,000. »	109,276,000. »	— 400. »	»	»	»	»	»	99,776,000. »	9,500,000. »
490,754. »	13,503,184,548. »	-145,429,452. »	94,462,482. 15	7,535,709. »	86,926,773. 15	94,462,482. 15	»	2,034,229,503. »	1,563,417,527.15

MINISTERO
AGRICOLTURA
E FORESTE

ESTERO
PREV. SOC. COMMERCIO

TABLE III
RELATIONSHIP BETWEEN THE AGE OF THE CHILD AND THE
PERCENTAGE OF THE CHILDREN WHO ARE BORN TO
MOTHERS WHO ARE UNDER THE AGE OF 20

Country	Age of children (years)	Percentages of children born to mothers under 20		
		1950	1960	1970
Algeria	0-1	12.0	10.0	8.0
	2-5	10.0	8.0	6.0
Canada	0-1	11.0	10.0	9.0
	2-5	9.0	8.0	7.0
France	0-1	10.0	9.0	8.0
	2-5	8.0	7.0	6.0
Germany	0-1	9.0	8.0	7.0
	2-5	7.0	6.0	5.0
Japan	0-1	8.0	7.0	6.0
	2-5	6.0	5.0	4.0
Italy	0-1	7.0	6.0	5.0
	2-5	5.0	4.0	3.0
Mexico	0-1	6.0	5.0	4.0
	2-5	4.0	3.0	2.0
U.S.S.R.	0-1	5.0	4.0	3.0
	2-5	3.0	2.0	1.0
U.K.	0-1	4.0	3.0	2.0
	2-5	2.0	1.0	0.5

AGRICOLT.
FORESTE

ESTERO | PREV. SOC. | COMMERCIO

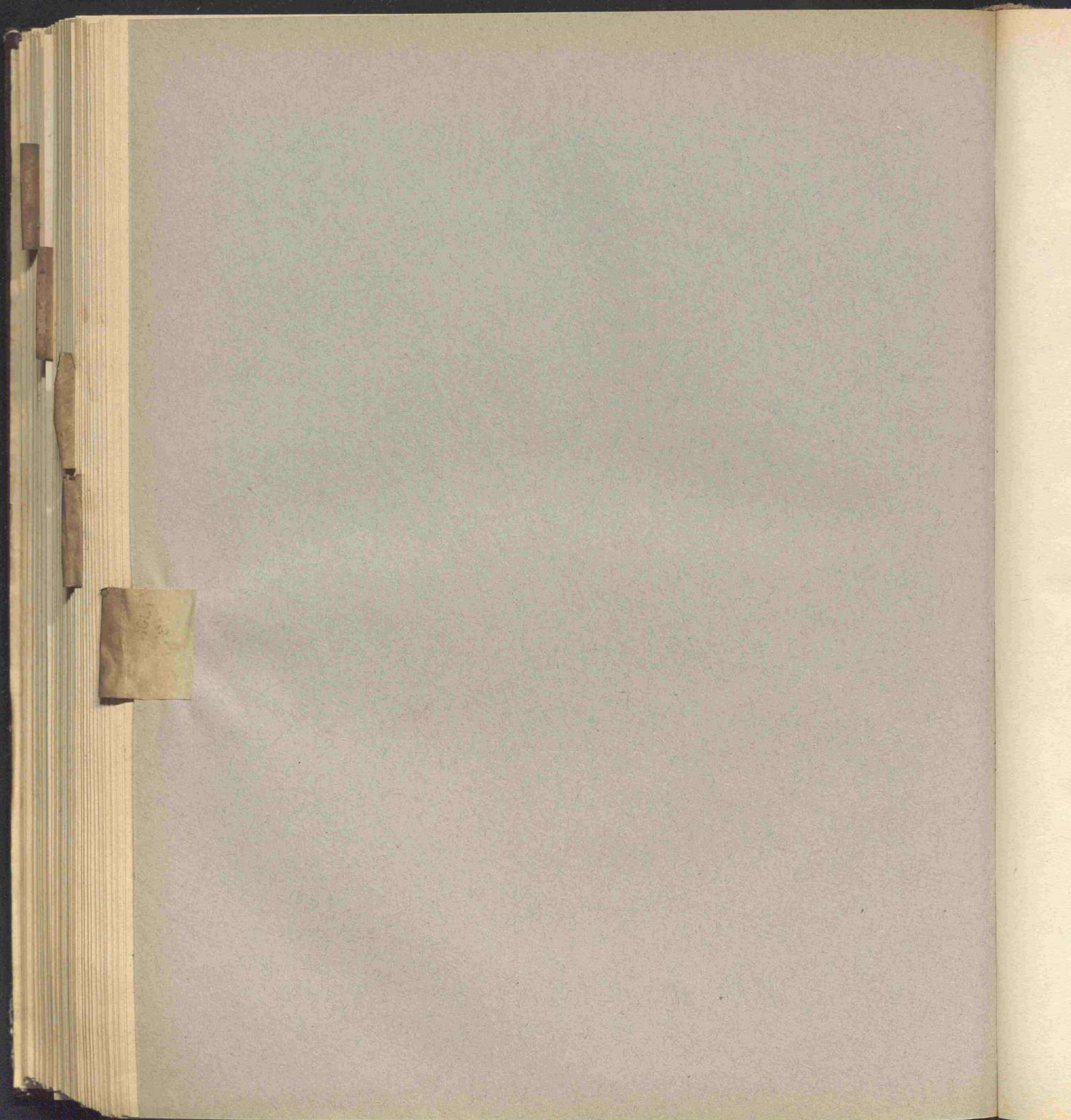

CONTO CONSUNTIVO

per l'esercizio finanziario

dal 1° luglio 1948 al 30 giugno 1949

Spesa del Ministero dell'agricoltura e delle foreste.

NOTA PRELIMINARE

Lo stato di previsione della spesa del Ministero dell'agricoltura e delle foreste, per l'esercizio finanziario 1948-49, approvato con la legge 30 ottobre 1948, n. 1268, presentava i seguenti risultati complessivi:

Categoria I — Spese effettive	L. 29.702.140.900
Categoria II — Movimento di capitali	» 650.806.000
Totale	L. 30.352.946.900

Tali previsioni furono modificate nel corso dell'esercizio con variazioni in aumento (per lire 36.360.596.823) ed in diminuzione (per lire 916.928.000).

ESTERO PREV. SOV. COMMERCIO

Pertanto esse subirono un aumento netto complessivo di lire 35.443.668.823, ripartite come appresso:

Spese effettive:

1°) Maggiori assegnazioni per provvidenze a favore del personale statale e per l'adeguamento delle pensioni ordinarie inerente alla revisione del trattamento economico (leggi 12 aprile 1949, n. 149, e 29 aprile 1949 n. 221)	+ L.	588.700.000	
2°) Assegnazione per i servizi della caccia (articoli 61, 80, 83 e 92 del testo unico approvato con regio decreto 5 giugno 1939, n. 1016)	+ »	109.946.000	
3°) Assegnazione per lavoro straordinario al personale addetto alla perequazione delle pensioni (articolo 22 della legge 29 aprile 1949, n. 221)	+ »	2.070.000	
4°) Assegnazione per la sperimentazione di prodotti di D. D. T. nella lotta contro la mosca dell'olivo (legge 5 aprile 1949, n. 186)	+ »	10.000.000	
5°) Assegnazione per la lotta contro la formica argentina e per il funzionamento dei servizi fitopatologici (legge 5 aprile 1949, n. 187).	+ »	201.000.000	
6°) Assegnazione per incremento degli interventi finanziari statali a favore di attività interessanti lo sviluppo agricolo, opere pubbliche di bonifica integrale e di miglioramento fondiario (Fondi E. R. P.) (legge 13 aprile 1949, n. 165)	+ »	34.316.400.500	
7°) Aumenti e riduzioni varie per i servizi dell'agricoltura	+ »	505.576.323	— L. 430.024.000
8°) Variazioni compensative	+ »	435.504.000	— » 435.504.000
	+ L.	36.169.196.823	— L. 865.528.000
	+ L.	35.303.668.823	

Movimento di capitali:

9°) Assegnazione per interventi diversi	+ L.	120.000.000	
10°) Aumento per i servizi dell'agricoltura	+ »	20.000.000	
	+ »	140.000.000	
Totale aumenti netti	L.	35.443.668.823	

In dipendenza delle elencate variazioni, le previsioni iniziali erano salite al 30 giugno 1949 a lire 65.796.615.723 come risulta dal seguente prospetto n. 1.

In confronto a tale previsione, il conto consuntivo presenta gli accertamenti di cui al successivo prospetto n. 2, nel quale gli accertamenti medesimi vengono, altresì, posti a confronto con quelli del precedente esercizio 1947-48.

I. — CLASSIFICAZIONE DELLE VARIAZIONI INTERVENUTE NEL CORSO DELL'ESERCIZIO.

	Previsioni iniziali approvate con decreto ministeriale	VARIAZIONI IN AUMENTO				VARIAZIONI IN DIMINUZIONE		Variazioni complessive	Previsione definitiva
		Maggiori assegnazioni con leggi e decreti	Preleva- mento dal fondo di riserva per spese obbliga- torie e d'ordine	Preleva- mento dal fondo di riserva per spese impreviste	Riasse- gnazioni di fondi	Diminu- zioni di assegna- zioni con leggi e decreti	Passaggi di fondi ad altre Ammini- strazioni		
Spese effettive	29,702,140,900	36,220,006,823	590,000	»	»	916,928,000	»	+ 35,303,668,823	65,005,809,723
Movimento di capitali...	650,806,000	120,000,000	20,000,000	»	»	»	»	+ 140,000,000	790,806,000
Totale...	30,352,946,900	36,340,006,823	20,500,000	»	»	916,928,000	»	+ 35,443,668,823	65,796,615,723

2. — PREVISIONI ED ACCERTAMENTI COMPLESSIVI DELL'ESERCIZIO 1948-49
E CONFRONTO CON QUELLI DELL'ESERCIZIO PRECEDENTE.

	PREVISIONI			ACCERTAMENTI			Economie + o maggiori spese — (col. 3 + 6)
	Previsioni iniziali approvate con la legge di bilancio	Variazioni autorizzate nel corso dell'esercizio	Previsioni definitive (col. 1 + 2)	Somme pagate	Somme rinaste da pagare	Totale (col. 4 + 5)	
	1	2	3	4	5	6	7
Spese effettive:							
Esercizio 1948-49..	29,702,140,900 »	35,036,688,823 »	65,005,809,723 »	29,586,083,248,85	7,160,655,017,41	36,746,738,266,26	1,440,944,065,59
Esercizio 1947-48..	28,75,913,000 »	41,720,110,183 »	70,055,123,183 »	65,551,945,834,80	67,151,505,981,98	84,103,451,816,78	14,011,328,633,78
Differenze...	+ 1,327,127,900 »	- 6,416,441,360 »	- 5,083,313,460 »	+ 3,334,15,790,05	+ 9,003,149,317,6	+ 12,340,302,111,81	17,420,615,571,81
Movimento di capi- tali:							
Esercizio 1948-49..	650,806,000 »	140,000,000 »	790,806,000 »	634,820,311,19	155,475,094,27	790,295,405,46	+ 500,084,54
Esercizio 1947-48..	57,506,000 »	3,301,000,000 »	3,358,506,000 »	3,149,771,927,03	20,728,588,43	3,351,501,715,46	+ 2,284,54
Differenze...	+ 538,700,000 »	- 3,131,000,000 »	- 2,567,700,000 »	+ 2,514,941,615,84	- 48,253,184,16	- 2,563,107,800 »	+ 497,800 »
Insieme:							
Esercizio 1948-49..	30,352,946,900 »	35,443,668,823 »	65,796,615,723 »	20,920,928,960,04	76,516,130,080,01	97,237,059,844,55	1,440,444,121,05
Esercizio 1947-48..	28,427,519,000 »	45,011,110,183 »	73,448,629,183 »	20,101,720,761,83	67,880,231,770,41	87,457,955,532,24	14,011,326,349,24
Differenze...	+ 1,925,427,900 »	- 9,577,441,360 »	- 7,652,013,460 »	+ 819,208,172,21	+ 8,635,898,309,6	+ 9,779,104,312,31	17,420,117,771,81

(a) Non compresi i pagamenti effettuati dal Governo militare alleato per lire 103,827,199.23.

Capitoli			Conto della competenza per l'esercizio				
Numero			Denominazione	Somme		Totale Colonne h = p + q	
del 1947-48	del 1948-49	del 1949-50		previste	accertate		
a	b	c	d	e = h ± i	f = p - l	g = q - m	
TITOLO I. — SPESA ORDINARIA							
CATEGORIA I. — SPESE EFFETTIVE							
SPESE GENERALI.							
1	1	1	Stipendi ed assegni vari di carattere continuativo al personale di ruolo dell'Amministrazione centrale e provinciale e al personale di altre Amministrazioni comandato a prestar servizio nell'Amministrazione dell'agricoltura e delle foreste (<i>Spese fisse</i>)	(a) 1,092,000,000. »	942,587,162. 57	149,412,837. 43	1,092,000
2	2	2	Retribuzioni al personale non di ruolo assunto per i servizi dell'Amministrazione centrale e degli uffici compartimentali e provinciali	(b) 640,276,000. »	517,353,213. 27	62,646,786. »	579,999
3	3	3	Assegni e indennità agli addetti al Gabinetto del Ministro e alla Segreteria particolare del Sottosegretario	(c) 8,699,000. »	8,576,665. »	122,335. »	8,699
4	4	4	Indennità di missione e rimborso spese di trasporto al personale dell'Amministrazione centrale e degli organi dipendenti (escluso il personale forestale)	(d) 105,000,000. »	71,942,590. 15	33,057,409. 85	105,000
5	5	5	Indennità di trasferimento e rimborso spese di trasporto al personale dell'Amministrazione centrale e degli organi dipendenti (escluso il personale forestale)	(e) 4,300,000. »	972,370. »	2,627,630. »	3,600
6	6	6	Competenze ai membri di consigli, comitati e commissioni	(f) 2,000,000. »	185,225. »	1,814,775. »	2,000
7	7	7	Spese di funzionamento di Consigli, Comitati e Commissioni	(g) 1,000,000. »	1,000,000. »	»	1,000
<i>Da riportarsi . . .</i>				1,853,575,000. »	1,542,617,225. 99	249,681,773. 28	1,792,298

- (a) Compresa lire 82.000.000 iscritte con il decreto ministeriale 30 giugno 1949, n. 131459, emanato in applicazione della legge 12 aprile 1949, n. 149, concernente la revisione del trattamento economico dei dipendenti statali.
 (b) Compresa lire 23.201 perente agli effetti amministrativi.
 (c) Compresa lire 40.276.000 iscritte con il citato decreto ministeriale 30 giugno 1949, n. 131459, emanato in applicazione della stessa legge 12 aprile 1949, n. 149 (lire 30.000.000) e col decreto del Presidente della Repubblica 30 giugno 1949, n. 733 (lire 10.276.000).

(d) Com
(e) Com
(f) Ded

URA E DELLE FORESTE

SPESA.

Spesa per accertate	l'esercizio 1948-49		Conto dei residui degli esercizi precedenti					Pagamenti complessivi (competenza e residui)	Residui passivi al 30 giugno 1949
	TOTALE — Colonne f + g	Economie o maggiori spese	Al 1° luglio 1948	Pagati	Rimasti da pagare	TOTALE — Colonne l + m	Economie o eccedenze per assegnazioni speciali		
			Colonna q del conto consuntivo 1947-48						
g = p + q - n	h = p + q - n	i = h - e	k = n ± o	l = p - f	m = q - g	n = p + q - h	o = n - k	p = f + l	q = g + m
412,837.43	1,092,000,000. »	»	127,880,601.26	31,765,769.97	91,630.29	31,857,400.26	— 96,023,201. »	974,352,932.54	149,504,467.72
646,786. »	579,999,999.27	— 60,276,000.73	81,325,350.62	9,288,803.80	2,036,456.82	11,325,350.62	— 70,000,000. »	526,642,107.07	64,683,242.82
122,335. »	8,699,000. »	»	1,946,403. »	265,991.62	1,680,411.38	1,946,403. »	»	8,842,656.62	1,802,746.38
57,409.85	105,000,000. »	»	42,266,969.34	16,462,563.45	25,804,405.89	42,266,969.34	»	88,405,153.60	58,861,815.74
627,630. »	3,600,000. »	— 1,000,000. »	1,500,534.30	780,343.10	720,191.20	1,500,534.30	»	1,752,713.10	3,347,821.20
814,775. »	2,000,000. »	»	3,224,088. »	187,000. »	3,037,088. »	3,224,088. »	»	372,225. »	4,851,863. »
»	1,000,000. »	»	5,000. »	»	5,000. »	5,000. »	»	1,000,000. »	5,000. »
681,773.28	1,792,298,999.27	— 61,276,000.73	258,148,946.52	58,750,561.94	33,975,183.58	92,125,745.52	— 166,023,201. »	1,601,367,787.93	283,056,956.86

(d) Compresse lire 3.199.000 iscritte con la legge 1° aprile 1949, n. 121.

(e) Compresse lire 25.000.000 iscritte con la legge 21 agosto 1949, n. 616.

(f) Dedotte lire 400.000 con la legge 21 agosto 1949, n. 629.

12 aprile

la stessa
276.000).

Capitoli			Conto della competenza per			l'eserc		
Numero			Denominazione	previste	Somme		TOTAL — Colonne h = p + q	
del 1947-48 a	del 1948-49 b	del 1949-50 c			Rapporti fra le colonne e = h ± i	accertate		
						pagate f = p - l		rimaste da pagare g = q - m
			Riporto . . .	1,853,575,000. »	1,542,617,225. 99	249,681,773. 28	1,792,298.	
8	8	8	Indennità e rimborsi di spese per incarichi eventuali al personale di altre Amministrazioni dello Stato e ad estranei	(a) 11,524,000. »	2,471,011. 40	9,052,988. 60	11,524,	
9	9	9	Premio giornaliero di presenza al personale di ruolo e non di ruolo dipendente (escluso il personale Forestale) e a quello di altre Amministrazioni dello stato od Enti che presta la propria opera nell'interesse del Ministero (articolo 8 del decreto legislativo presidenziale 27 giugno 1946, n. 19)	(c) 82,514,000. »	61,822,716. 80	20,691,283. 20	82,514,	
10	10	10	Compensi per lavoro straordinario al personale di ruolo e non di ruolo dell'amministrazione centrale (escluso il personale Forestale) e a quello di altre Amministrazioni che presta la propria opera nell'interesse del Ministero (articolo 1 del decreto legislativo Presidenziale 27 giugno 1946, n. 19)	(d) 26,700,000. »	21,226,245. »	5,473,755. »	26,700,	
11	11	11	Compensi per lavoro straordinario agli impiegati ed agenti degli organi dipendenti (escluso il personale forestale) e a quelli di altre Amministrazioni dello Stato od Enti, che prestano la propria opera presso gli organi stessi (articolo 1 del decreto legislativo Presidenziale 27 giugno 1946, n. 19)	(e) 47,500,000. »	21,918,568. »	25,581,432. »	47,500,	
12	12	12	Compensi speciali in eccedenza ai limiti stabiliti per il lavoro straordinario, da corrisponderci in relazione a particolari esigenze di servizio al personale dipendente (escluso quello forestale) (articolo 6 del decreto legislativo Presidenziale 27 giugno 1946, n. 19)	(f) 3,200,000. »	863,980. »	2,336,020. »	3,200,	
13	13	13	Sussidi al personale (escluso quello forestale) in attività di servizio o già appartenente all'Amministrazione e relative famiglie	4,000,000. »	3,963,972. »	36,028. »	4,000,	
14	14	14	Fitto di locali per l'Amministrazione centrale e per gli organi compartimentali e provinciali (Spese fisse)	(g) 20,145,000. »	12,683,474. 90	7,461,525. 10	20,145,	
			Da riportarsi . . .	2,049,158,000. »	1,667,567,194. 09	320,314,805. 18	1,987,881	

(a) Compresse lire 8.524.000 iscritte con le leggi 8 luglio 1949, n. 434 (lire 7.724.000) e 21 agosto 1949, n. 629 (lire 800.000).

(b) Somma perente agli effetti amministrativi.

(c) Compresse lire 19.514.000 iscritte con i decreti ministeriali 30 giugno 1949, n. 133077 (lire 11.000.000) e n. 126865 (lire 4.914.000) emanati rispettivamente in applicazione della legge 12 aprile 1949, n. 149, concernente la revisione del trattamento economico dei dipendenti statali, e del decreto legislativo del Capo provvisorio dello Stato 5 agosto 1947, n. 778, riguardante l'aggiornamento del trattamento economico dei dipendenti dell'Amministrazione statale, e con la legge 21 agosto 1949, n. 629 (lire 3.600.000).

(d) Compresse lire 6.700.000 iscritte con il decreto ministeriale 30 giugno 1949, n. 133077 (lire 3.700.000) emanato in applicazione della legge 12 aprile 1949, n. 149, concernente la revisione del trattamento economico dei dipendenti statali, e con la legge 21 agosto 1949, n. 629 (lire 3.000.000).

(e) Com

(f) Com

(g) Com

coltura e delle foreste.

SPESA.

Competenza per l'esercizio 1948-49	Conto dei residui degli esercizi precedenti						Economie o eccedenze per assegnazioni speciali	Pagamenti complessivi (competenza e residui)	Residui passivi al 30 giugno 1949
	Economie o maggiori spese	Al 1° luglio 1948 — Colonna q del conto consuntivo 1947-48	Pagati	Rimasti da pagare	TOTALE — Colonne l + m				
	o = h - e	k = n ± o	l = p - f	m = q - g	n = p + q - h				
1,792,298,999.27	61,276,000.73	258,148,946.52	58,750,561.94	33,375,183.58	92,125,745.52	-166,023,201. »	1,601,367,787.93	283,056,956.86	
11,524,000. »	»	4,887,057.10	2,779,875.78	2,101,473.32	4,884,349.10	(b) 2,708. »	5,250,887.18	11,157,461.92	
82,514,000. »	»	4,249,419.58	2,657,427.44	1,591,991.94	4,249,419.38	»	64,480,144.24	22,283,275.14	
26,700,000. »	»	9,155,111. »	2,941,851. »	6,213,260. »	9,155,111. »	»	24,168,096. »	11,687,015. »	
47,500,000. »	»	28,282,431.55	24,654,052. »	3,628,382.55	28,282,434.55	»	46,572,620. »	29,209,814.55	
3,200,000. »	»	7,388,400.70	5,734,149. »	1,654,251.70	7,388,400.70	»	6,598,129. »	3,990,271.70	
4,000,000. »	»	74,087.44	48,981. »	25,106.44	74,087.44	»	4,012,953. »	61,134.44	
20,145,000. »	»	13,055,438.11	7,320,997.75	5,734,440.36	13,055,438.11	»	20,004,472.05	13,195,965.46	
1,987,881,999.27	61,276,000.73	325,240,894.80	104,887,895.91	54,327,089.89	159,214,985.80	-166,025,003. »	1,772,455,030. »	374,641,895.07	

(e) Comprese lire 12.500.000 inserite con il citato decreto ministeriale 30 giugno 1949, n. 133077 (lire 5.000.000) emanato in applicazione della citata legge 12 aprile 1949, n. 149, di cui alla nota del capitolo precedente, e con la legge 21 agosto 1949, n. 629 (lire 7.500.000).

(f) Comprese lire 1.200.000 inserite con la legge 21 agosto 1949, n. 629.

(g) Comprese lire 6.830.000 inserite con la legge 21 agosto 1949, n. 630.

4.914.000)
omico del
mento del
000).
zione della
21 agosto

Numero			Capitoli	Denominazione	Conto della competenza per l'esercizio			
del 1947-48	del 1948-49	del 1949-50			previste	Somme		
a	b	c	d	e	pagate	rimaste da pagare	TOTALE	
				Rapporti fra le colonne	accertate		Colonne f -	
				= h ± i	= p - l	= q - m	h	
							= p + q -	
				Ripporto . . .	2,049,158,000. »	1,667,567,194. 09	320,314,805. 18	1,987,881,99
15	15	15		Manutenzione di locali e canoni d'acqua per l'edificio del Ministero . .	4,000,000. »	3,982,000. »	18,000. »	4,000,000
16	16	16		Acquisto di opere, giornali e riviste per la biblioteca	2,000,000. »	535,099. 25	1,464.900. 75	2,000,000
17	17	17		Spese per telegrammi e canoni vari dovuti all'Amministrazione postale- grafica (<i>Spesa obbligatoria</i>)	6,000,000. »	3,762,083. »	2,237,917. »	6,000,000
18	18	18		Spese di liti (<i>Spesa obbligatoria</i>)	(a) 290,000. »	177,942. 45	111,974. »	289,900
19	19	19		Residui passivi eliminati a senso dell'articolo 36 del regio decreto 18 novem- bre 1923, n. 2440, sulla contabilità generale e reclamati dai creditori (<i>Spesa obbligatoria</i>)	per memoria	»	»	»
20	20	20		Spese casuali	(c) 1,200,000. »	800,292. »	399,708. »	1,200,000
21	21	21		Spese per le statistiche concernenti i servizi dell'Amministrazione della agricoltura e delle foreste (articolo 3 del regio decreto-legge 27 maggio 1929, n. 1285, convertito nella legge 21 dicembre 1929, n. 2238) . .	70,000. »	10.000. »	60,000. »	70,000
22	22	22		Spese per il funzionamento di organi compartimentali e provinciali (com- presa la stampa del Bollettino di pesca, piscicoltura ed idrobiologia e di periodici di propaganda da parte degli Ispettorati dell'agricoltura)	(d) 70,000,000. »	57,146,435. 30	12,853,564. 70	70,000,000
23	23	23		Spese per l'esercizio, manutenzione e riparazione degli automezzi . . .	(e) 60,000,000. »	52,767,540. 20	7,232,459. 80	60,000,000
					2,192,718,000. »	1,786,748,586. 29	344,693,329. 43	2,131,441,9

(a) Compresa lire 90.000 iscritte con il decreto ministeriale 30 giugno 1949, n. 140457, mediante prelevamento dal *Fondo di riserva per le spese obbligatorie e d'ordine*.

(b) Somme parenti agli effetti amministrativi.

(c) Comp
(d) Comp
(e) Comp

coltura e delle foreste.

SPESA.

Competenza per l'esercizio 1948-49	Conto dei residui degli esercizi precedenti						Pagamenti complessivi (competenza e residui)	Residui passivi al 30 giugno 1949	
	Economie o maggiori spese	Al 1° luglio 1948 — Colonna q del conto consuntivo 1947-48	Pagati	Rimasti da pagare	TOTALE — Colonne l + m	Economie o eccedenze per assegnazioni speciali			
TOTALE — Colonne f + g	o	k	l	m	n	o	p	q	
h = p + q - n	i = h - e	k = n ± o	l = p - f	m = q - g	n = p + q - h	o = n - k	p = f + l	q = g + m	
20,314,805.18	1,987,884,999.27	61,276,000.73	325,240,894.80	104,887,895.91	54,327,089.89	159,214,985.80	166,025,909.2	1,772,455,090.2	374,641,895.07
18,000.2	4,000,000.2	»	1,436,800.2	1,419,435.78	17,364.22	1,436,800.2	»	5,401,435.78	35,364.22
1,464,900.75	2,000,000.2	»	526,613.25	525,652.05	961.20	526,613.25	»	1,060,751.30	1,465,861.95
2,237,917.2	6,000,000.2	»	8,133,495.70	6,348,961.35	1,784,534.35	8,133,495.70	»	10,111,044.35	4,022,451.35
111,974.2	289,916.45	83.55	129,368.2	24,932.2	95,756.2	120,688.2	(b) 8,680.2	202,874.4	207,730.2
»	»	»	»	»	»	»	»	»	»
399,708.2	1,200,000.2	»	330,590.2	145,219.2	185,371.2	330,590.2	»	945,511.2	585,079.2
60,000.2	70,000.2	»	180,120.2	20,000.2	160,120.2	180,120.2	»	30,000.2	220,120.2
2,853,564.70	70,000,000.2	»	10,539,448.15	9,801,964.23	737,483.92	10,539,448.15	»	66,948,399.53	13,591,048.02
7,232,459.80	60,000,000.2	»	21,631,744.13	12,051,028.10	9,580,207.03	21,631,235.13	(b) 509.2	64,818,568.30	16,812,666.83
4,693,329.43	2,431,441,915.72	61,276,084.28	368,149,074.03	135,225,088.42	66,888,887.61	202,113,976.03	166,035,098.2	1,921,973,674.71	411,582,217.04

- (c) Compresse lire 400.000 iscritte con la legge 21 agosto 1949, n. 629.
 (d) Compresse lire 10.000.000 iscritte con la legge 21 agosto 1949, n. 629.
 (e) Compresse lire 5.000.000 iscritte con la legge 21 agosto 1949, n. 629.

Numero			Capitoli	Conto della competenza per l'esercizio			Rapporti fra le colonne	TOTALI — Colonne f = p + q
del 1947-48	del 1948-49	del 1949-50		Denominazione	Somme			
a	b	c	d	previste	accertate		h	
				e	pagate	rimaste da pagare	= p + q	
				= h ± t	f	g		
					= p - l	= q - m		
DEBITO VITALIZIO.								
24	24	24	Pensioni ordinarie ai personali civili e militari (<i>Spese fisse</i>)	(a)	540,000,000. »	490,052,699. 20	49,947,300. 80	540,000,000
25	25	25	Indennità per una sola volta, invece di pensioni, ai termini degli articoli 3, 4 e 10 del regio decreto 23 ottobre 1919, n. 1970, sulle pensioni, modificati dall'articolo 11 del regio decreto 21 novembre 1923, n. 2480, ed assegni congeneri legalmente dovuti (<i>Spesa obbligatoria</i>)		3,000,000. »	141,422. 16	2,858,577. 84	3,000,000
26	26	26	Contributi all'Istituto nazionale della previdenza sociale (invalidità, vecchiaia, disoccupazione e tubercolosi), e rimborsi all'Istituto nazionale contro gli infortuni sul lavoro (regio decreto-legge 8 marzo 1923, n. 633, convertito nella legge 17 aprile 1925, n. 473) - Indennità in caso di licenziamento o di cessazione dal servizio del personale straordinario (<i>Spesa obbligatoria</i>)		25,000,000. »	20,548,456. 55	4,451,543. 45	25,000,000
					568,000,000. »	510,742,577. 91	57,257,422. 09	568,000,000
AGRICOLTURA.								
I. — Coltivazioni, industrie e ditte agrarie.								
27	27	27	Contributi ad Enti ed Uffici internazionali e nazionali che svolgono attività interessanti, in genere, l'agricoltura	(b)	6,500,000. »	3,701,500. »	2,798,500. »	6,500,000
»	27 bis	28	Contributo a favore del Comitato nazionale italiano per il collegamento tra il Governo italiano e l'organizzazione delle Nazioni Unite per l'alimentazione e l'agricoltura (legge 27 ottobre 1949, n. 851) (c)	(c)	26,000,000. »	»	26,000,000. »	26,000,000
28	28	29	Contributi e spese per l'esecuzione dei provvedimenti intesi a combattere le frodi nella preparazione e nel commercio di sostanze di uso agrario e di prodotti agrari, a norma del regio decreto-legge 15 ottobre 1925, n. 2033, convertito nella legge 18 marzo 1926, n. 562 e successive modificazioni, e della legge 26 settembre 1920, n. 1363	(d)	4,200,000. »	2,940,120. »	1,259,880. »	4,200,000
			<i>Da riportarsi . . .</i>		36,700,000. »	6,641,620. »	30,058,380. »	36,700,000

(a) Compresa lire 240.000.000 iscritte con il decreto ministeriale 30 giugno 1949, n. 142215, emanato in applicazione della legge 29 aprile 1949, n. 221, recante l'adeguamento di pensioni ordinarie al personale civile e militare dello Stato.

(b) Compresa lire 1.500.000 iscritte con la legge 1° aprile 1949, n. 121.

(c) Capitolo 27

fa

(d) Comp

coltura e delle foreste.

SPESA.

Competenza per l'esercizio 1948-49	Conto dei residui degli esercizi precedenti							Pagamenti complessivi (competenza e residui)	Residui passivi al 30 giugno 1949
	Economie o maggiori spese	Al 1° luglio 1948 — Colonna q del conto consuntivo 1947-48	Pagati	Rimasti da pagare	TOTALE — Colonna l + m	Economie o eccedenze per assegnazioni speciali			
	o = h - e	k = n ± o	l = p - f	m = q - g	n = p + q - h	o = n - k	p = f + l		
9,947,300.80	540,000.00	31,253,008.35	20,491,469.01	10,761,539.34	31,253,008.35		510,544,168.21	60,708,840.14	
2,858,577.84	3,000,000.00	488,151.94	376,097.62	112,054.32	488,151.94		517,519.78	2,970,632.16	
4,451,543.45	25,000,000.00	11,251,064.19	4,891,386.07	6,359,678.12	11,251,064.19		25,439,842.62	10,811,221.57	
7,257,422.09	568,000,000.00	42,992,224.48	25,758,952.70	17,233,271.78	42,992,224.48		536,501,530.61	74,490,693.87	
2,798,500.00	6,500,000.00	6,510,080.10	1,213,189.00	5,296,891.10	6,510,080.10		4,914,689.00	8,095,391.10	
6,000,000.00	26,000,000.00							26,000,000.00	
1,259,880.00	4,200,000.00	230,065.00		230,065.00	230,065.00		2,940,120.00	1,409,945.00	
0,058,380.00	36,700,000.00	6,740,145.10	1,213,189.00	5,526,956.10	6,740,145.10		7,854,809.00	35,585,336.10	

29 aprile

(c) Capitolo istituito e somma stanziata con il decreto ministeriale 30 dicembre 1949, n. 173261, emanato in applicazione della legge 27 ottobre 1949, n. 851, che determina il contributo previsto dall'articolo 7 del decreto legislativo 7 maggio 1948, n. 1182 a favore del Comitato di cui alla denominazione del capitolo.

(d) Compresse lire 1.200.000 iscritte con le leggi 21 agosto 1949, n. 616 (lire 800.000) e n. 629 (lire 400.000).

Numero			Capitoli	Denominazione	Conto della competenza per		
del 1947-48	del 1948-49	del 1949-50			previste	Somme	
a	b	c	d	e	f	g	
				Rapporti fra le colonne	= h ± i	= p - l	accertate
							rimaste da pagare
							= q - m
				<i>Riporto . . .</i>	36,700,000. >	6,641,620. >	30,058,380. >
29	29	30		Esperienze agrarie, acclimazione di seme di piante erbacee e legnose, escluso il grano, la vite e l'ulivo	4,000,000. >	1,593,005. >	1,087,995. >
30	30	31		Spese per lo studio dei problemi della produzione frumentaria e per le sperimentazioni agricole (articolo 4 del regio decreto-legge 29 luglio 1925, n. 1313, convertito nella legge 18 marzo 1926, n. 562 e legge 21 giugno 1928, n. 1391)	(a) 7,000,000. >	7,000,000. >	>
31	31	32		Spese per incoraggiare lo sviluppo della frutticoltura nazionale - Impianto e funzionamento di vivai di piante fruttifere - Contributi ai Consorzi istituiti per i vivai stessi (decreto luogotenenziale 18 febbraio 1917, n. 323 e legge 3 aprile 1921, n. 600)	3,000,000. >	2,629,115. >	365,290. >
32	32	33		Spese per il controllo della produzione e del commercio del seme bachi da seta (legge 28 giugno 1923, n. 1512)	1,000,000. >	1,000,000. >	>
33	33	34		Apicoltura; incoraggiamenti; premi e sussidi; trasporti; osservatori, acquisto di attrezzi ed esperimenti	3,000,000. >	1,646,500. >	1,353,500. >
34	34	35		Vivai governativi di viti americane	4,500,000. >	4,500,000. >	>
35	35	36		Uffici enologici - Cantine sperimentali - Istituti sperimentali di olivicoltura ed oleifici	(b) 6,000,000. >	5,000,000. >	1,000,000. >
36	36	37		Spese per l'incremento dell'olivicoltura e per le esperienze volte al progresso dell'elaiotecnica (regio decreto-legge 12 agosto 1927, n. 1754, convertito nella legge 18 novembre 1928, n. 2690 e regio decreto-legge 2 gennaio 1936, n. 59, convertito nella legge 2 aprile 1936, n. 617)	3,000,000. >	1,534,200. >	1,448,200. >
37	37	38		Spese per incoraggiare i perfezionamenti della meccanica agraria e la diffusione della più utile applicazione di essi (regio decreto 6 settembre 1923, n. 2125)	(c) 1,300,000. >	785,000. >	100,000. >
				<i>Da riportarsi . . .</i>	69,500,000. >	32,329,440. >	35,113,365. >

(a) Dedotte lire 1.000.000 con la legge 21 agosto 1949, n. 629.

(b) Comprese lire 1.000.000 iscritte con la legge 21 agosto 1949, n. 629.

(c) Dec

coltura

e delle foreste.

SPESA.

tenza per e accertate rimaste la pagare g = q - m	l'esercizio 1948-49		Conto dei residui degli esercizi precedenti				Pagamenti complessivi (competenza e residui)	Residui passivi al 30 giugno 1949	
	TOTALE - Colonne f + g h = p + q - n	Economie o maggiori spese i = h - e	Al 1° luglio 1948 - Colonna q del conto consuntivo 1947-48 k = n ± o	Pagati l = p - j	Rimasti da pagare m = q - g	TOTALE - Colonne l + m n = p + q - h			Economie o eccedenze per assegnazioni speciali o = n - k
0,058,380. »	36,700,000. »	»	6,740,145. 10	1,213,189. »	5,526,956. 10	6,740,145. 10	»	7,854,809. »	35,585,336. 10
1,087,995. »	2,681,000. »	1,319,000. »	2,237,464. 95	618,540. »	1,618,924. 95	2,237,464. 95	»	2,211,515. »	2,706,919. 95
»	7,000,000. »	»	517,100. »	»	517,100. »	517,100. »	»	7,000,000. »	517,100. »
365,290. »	2,994,405. »	5,595. »	1,442,854. 25	107,155. »	1,135,699. 25	1,442,854. 25	»	2,936,270. »	1,500,989. 25
»	1,000,000. »	»	10,000. »	»	10,000. »	10,000. »	»	1,000,000. »	10,000. »
1,353,500. »	3,000,000. »	»	935,900. »	409,300. »	526,600. »	935,900. »	»	2,055,800. »	1,880,100. »
»	4,500,000. »	»	417,354. »	298,680. »	118,674. »	417,354. »	»	4,798,680. »	118,674. »
1,000,000. »	6,000,000. »	»	494,086. 50	419,100. »	44,986. 50	494,086. 50	»	5,449,100. »	1,044,986. 50
1,148,200. »	2,682,400. »	317,600. »	2,209,792. 75	319,350. »	1,890,442. 75	2,209,792. 75	»	1,853,550. »	3,038,642. 75
100,000. »	885,000. »	415,000. »	770,480. »	20,000. »	750,480. »	770,480. »	»	805,000. »	850,480. »
5,113,365. »	67,442,805. »	2,057,195. »	15,775,177. 55	3,635,314. »	12,139,863. 55	15,775,177. 55	»	35,964,754. »	47,253,228. 55

(c) Dedotte lire 2.200.000 con le leggi 21 agosto 1949, n. 616 (lire 800.000) e n. 629 (lire 1.400.000).

Capitoli				Conto della competenza per			
Numero			Denominazione	previste	Somme		
del 1947-48	del 1948-49	del 1949-50			Rapporti fra le colonne	pagate	accertate
							rimaste da pagare
e	q	c	d	e = h ±	f = p + l	g = q - m	
			<i>Riporto . . .</i>	69,500,000. >	32,329,440. >	35,113,365. >	
38	38	39	Spese per la distruzione dei nemici e dei parassiti delle piante - Servizio fitopatologico - Osservatori per le malattie delle piante - Studi ed esperienze sulle malattie e nemici delle piante e sui mezzi per combatterli (legge 18 giugno 1931, n. 987) (<i>Spesa obbligatoria</i>)	10,000,000. >	9,697,892. >	302,108. >	
	03						
39	39	40	Contributi e spese per il progresso della viticoltura e dell'enologia (regio decreto-legge 2 settembre 1932, n. 1225, convertito nella legge 22 dicembre 1932, n. 1701)	1,500,000. >	1,325,166. >	174,834. >	
	09						
40	40	41	Spese concernenti la disciplina della coltivazione, della raccolta e del commercio delle piante officinali (legge 6 gennaio 1931, n. 99)	1,500,000. >	611,759. >	888,241. >	
	03						
				82,500,000 >	43,964,257. >	36,478,548. >	
			<i>II. — Sperimentazione pratica e propaganda agraria.</i>				
41	41	42	Spese per il funzionamento delle stazioni agrarie sperimentali (regio decreto-legge 25 novembre 1929, n. 2226, convertito nella legge 5 giugno 1930, n. 951); borse e sussidi di tirocinio o di perfezionamento presso stazioni agrarie all'interno e all'estero per la sperimentazione agraria; sussidi di studio per orfani di guerra; acquisto di pubblicazioni agrarie da distribuirsi allo scopo di diffondere pratiche agrarie; studi ed esperienze relative al servizio di meteorologia applicata alla agricoltura	60,000,000. >	58,352,535. 48	1,647,464. 52	
	03						
42	42	43	Contributi e spese per i corsi temporanei per contadini (legge 16 giugno 1932, n. 826 e regio decreto-legge 17 maggio 1938, n. 1149, convertito nella legge 19 gennaio 1939, n. 361)	20,000,000. >	16,722,786. >	3,277,214. >	
			<i>Da riportarsi . . .</i>	80,000,000. >	75,075,321. 48	4,924,678. 52	

e delle foreste.

SPESA.

L'esercizio 1948-49	Conto dei residui degli esercizi precedenti						Pagamenti complessivi (competenza e residui)	Residui passivi al 30 giugno 1949
	Economie o maggiori spese	Al 1° luglio 1948 Colonna q del conto consuntivo 1947-48	Pagati	Rimasti da pagare	TOTALE — Colonne l + m	Economie o eccedenze per assegnazioni speciali		
	h = p + q - n	k = n ± o	l = p - j	m = q - g	n = p + q - h	o = n - k		
113,365. >	67,442,805. > — 2,057,195. >	15,775,177. 55	3,635,314. >	12,139,863. 55	15,775,177. 55	>	35,964,754. >	47,253,228. 55
302,108. >	10,000,000. >	2,430,105. >	506,293. >	1,923,812. >	2,430,105. >	>	10,201,185. >	2,225,920. >
174,834. >	1,500,000. >	965,258. >	483,700. >	481,558. >	965,258. >	>	1,803,866. >	656,392. >
888,241. >	1,500,000. >	1,570,046. 50	568,410. >	1,001,636. 50	1,570,046. 50	>	1,180,169. >	1,889,877. 50
478,548. >	80,442,805. > — 2,057,195. >	20,740,587. 05	5,193,717. >	15,546,870. 05	20,740,587. 05	>	49,157,974. >	52,025,418. 05
647,464. 52	60,000,000. >	1,600,969. 35	400,260. >	1,200,709. 35	1,600,969. 35	>	58,752,795. 48	2,848,173. 87
277,214. >	20,000,000. >	3,819,492. 21	129,585. >	3,689,907. 21	3,819,492. 21	>	16,852,371. >	6,967,121. 21
24,678. 52	80,000,000. >	5,420,461. 56	529,845. >	4,890,616. 56	5,420,461. 56	>	75,605,166. 48	9,815,295. 08

Numero			Capitoli	Conto della competenza per			
del 1947-48	del 1948-49	del 1949-50		Somme			
a	b	c	denominazione	previste	pagate	accertate	
				e	f	g	
				= h ± i	= p / l	= q - m	
			Rapporti fra le colonne				
			Riporto	80,000,000. »	75,075,321. 48 *	4,924,678. 52	80,000,000.
43	43	44	Spese, concorsi e sussidi fissi per Istituti sperimentali consorziali, laboratori (regio decreto-legge 25 novembre 1929, n. 2226, convertito nella legge 5 giugno 1930, n. 951), colonie agricole, erbari, accademie ed associazioni agrarie	45,000,000. »	43,251,000. »	1,749,000. »	45,000,000.
44	44	45	Contributi e sussidi a favore di enti ed associazioni, con preferenza per quelli di carattere nazionale, per cinematografie od altre forme di propaganda e di istruzione agraria	1,000,000. »	»	»	»
				126,000,000. »	118,326,321. 48	6,673,678. 52	125,000,000.
			III. — Meteorologia ed ecologia agraria.				
45	45	46	Studi sui fenomeni atmosferici — Spese e concorsi per il servizio della meteorologia ed ecologia agraria — Contributi ad istituzioni, società e privati che svolgono opere per il progresso della meteorologia ed ecologia agraria	3,000,000. »	2,210,448. »	788,672. »	2,999,000.
			IV. — Zootecnica e caccia.				
46	46	47	Spese per incoraggiare, aumentare, migliorare e tutelare la produzione zootecnica nazionale di ogni specie (leggi 29 giugno 1929, n. 1366 e 27 maggio 1940, n. 627) — Industria lattifera, alimentazione del bestiame, ricoveri e concimaie, sperimentazione, libri geneologici — Industria del freddo — Contributi ed altre spese per gli Istituti zootecnici (legge 6 luglio 1912, n. 832, e successive modificazioni ed aggiunte) . . .	60,000,000. »	46,596,350. »	13,403,300. »	59,999,000.
47	47	48	Contributi per il funzionamento dei depositi cavalli stalloni, comprese le spese di manutenzione e sistemazione dei locali (legge 26 giugno 1887, n. 4644; regio decreto 18 febbraio 1932, n. 166; articolo 9 del regio decreto-legge 29 dicembre 1932, n. 1713, convertito nella legge 3 aprile 1933, n. 319; regi decreti 6 settembre 1923, n. 2125, 4 maggio 1924, n. 966; articoli 2 e 3 del testo unico approvato col regio decreto 14 settembre 1931, n. 1175; legge 28 maggio 1940, n. 627)	(a) 100,000,000. »	89,999,997. 32	10,000,000. »	99,999,000.
			Da riportarsi . . .	160,000,000. »	136,596,347. 32	23,403,300. »	159,999,000.

(a) Comprese lire 10.000.000 inserite con la legge 21 agosto 1949, n. 629.

coltura

e delle foreste.

SPESA.

l'esercizio 1948-49	Conto dei residui degli esercizi precedenti						Pagamenti complessivi (competenza e residui)	Residui passivi al 30 giugno 1949
	Economie o maggiore spese	Al 1° luglio 1948 — Colonna q del conto consuntivo 1947-48	Pagati	Rimasti da pagare	TOTALE — Colonne l + m	Economie o eccedenze per assegnazioni speciali		
	h = p + q - n	k = n ± o	l = p - f	m = q - g	n = p + q - h	o = n - k		
80,000,000. »	»	5,420,461. 56	529,845. »	4,890,616. 56	5,420,461. 56	»	75,605,166. 48	9,815,295. 08
45,000,000. »	»	1,183,036. »	»	1,183,036. »	1,183,036. »	»	43,251,000. »	2,932,036. »
»	— 1,000,000. »	950,075. »	»	950,075. »	950,075. »	»	»	950,075. »
125,000,000. »	— 1,000,000. »	7,553,572. 56	529,845. »	7,023,727. 56	7,553,572. 56	»	118,856,166. 48	13,697,406. 08
2,999,120. »	— 880. »	2,743,300. 10	1,160,437. »	1,582,863. 10	2,743,300. 10	»	3,370,885. »	2,371,535. 10
59,999,650. »	— 350 »	11,040,870. »	10,337,340. »	703,530. »	11,040,870. »	»	56,933,690. »	14,106,830. »
99,999,997. 32	— 2,68	»	»	»	»	»	89,999,997. 32	10,000,000. »
159,999,647. 32	— 352. 68	11,040,870. »	10,337,340. »	703,530. »	11,040,870. »	»	146,933,687. 32	24,106,830. »

Numero			Capitoli	Conto della competenza per l'esercizio			Rapporti fra le colonne	TOTAL Colonne 1-4 = p + q
del 1947-48	del 1948-49	del 1949-50		Denominazione	previste	Somme		
a	b	c	d			e = h ± i	accertate	
						pagate	rimaste da pagare	
						f = p - l	g = q - m	
				Riporto . . .	160,000,000	136,596,347.32	23,403,300.	150,999,4
48	48	49	Spese e contributi per l'applicazione della legge sulla caccia, per il coordinamento della vigilanza e per le zone di ripopolamento e di cattura e relativa vigilanza tecnica - Contributi per gli Osservatori ornitologici ed oasi di protezione della fauna - Contributi e sussidi ad Enti e privati per attività svolte nell'interesse della caccia - Studi e pubblicazioni - Sussidi per infortuni nell'esercizio della vigilanza agli agenti e loro famiglie (articolo 93 del testo unico approvato con regio decreto 5 giugno 1939, n. 1016)		3,000,000	2,952,750.	47,250.	300,
49	49	50	Contributi all'Ente assistenziale produttori di selvaggina - Contributi ai Comitati provinciali della caccia per il loro funzionamento e per l'adempimento dei compiti ad essi affidati - Contributi alla Federazione italiana della caccia e suoi organi periferici per la organizzazione dei cacciatori - Contributo al Laboratorio di zoologia applicata alla caccia (articoli 83 e 92 del testo unico approvato con regio decreto 5 giugno 1939, n. 1016)		(a) 106,875,000.	»	105,117,000.	105,117,
50	50	51	Premi alle riserve di caccia per l'intensivo allevamento della selvaggina (articolo 61 del testo unico approvato con regio decreto 5 giugno 1939, n. 1016)		(b) 3,388,500.	»	3,388,500.	3,388,
51	51	52	Somma da erogare per il mantenimento dei guardacaccia e per premi agli agenti che si distinguono maggiormente nel servizio di vigilanza ai sensi dell'articolo 80 del testo unico approvato con regio decreto 5 giugno 1939, n. 1016		(c) 3,779,000	»	3,779,000.	3,779,
					277,042,500.	139,549,097.32	135,735,050.	275,284,
V. — Pesca.								
52	53	53	Spese per l'incremento e la disciplina della pesca (articolo 5 della legge 21 maggio 1940, n. 626)		15,000,000.	15,000,000.	»	1,500,
53	54	54	Somma da ripartire fra i consorzi per la tutela e l'incremento del patrimonio ittico, la Federazione italiana della pesca e gli agenti di vigilanza (regio decreto legislativo 7 giugno 1946, n. 581)		(d) 6,483,000.	»	6,483,000.	6,483,
					21,483,000.	15,000,000.	6,483,000.	21,483,
					510,025,500	319,050,123.80	186,158,948.52	505,209,

(a) Somma iscritta con i decreti ministeriali 30 giugno 1949, n. 129346 (lire 64.623.000) e n. 124761 (lire 6.859.000), n. 104651 (lire 35.393.000), emanati in applicazione del testo unico delle norme per la protezione della selvaggina e per l'esercizio della caccia, approvato col regio decreto 5 giugno 1939, n. 1016.

(b) Som
al
(c) Som
(d) Som

agricoltura e delle foreste. Ministero

SPESA.

Competenza per l'esercizio 1948-49	Conto dei residui degli esercizi precedenti						Pagamenti complessivi (competenza e residui)	Residui passivi al 30 giugno 1949	
	Economie o maggiori spese	Al 1° luglio 1948	Pagati	Rimasti da pagare	TOTALE	Economie o eccedenze per assegnazioni speciali			
		Colonna q del conto consuntivo 1947-48			Colonne l + m				
g = q - m	h = p + q - n	i = h - e	k = n ± o	l = p - f	m = q - g	n = p + q - h	o = n - k	p = f + l	q = g + m
23,403,300. »	159,999,647. 32	352. 68	11,040,870. »	10,337,340. »	703,530. »	11,040,870. »	»	146,933,687. 32	24,106,830. »
47,250. »	300,000. »	»	380,125. »	»	380,125. »	380,125. »	»	2,952,750. »	427,375. »
105,117,000. »	105,117,000. »	1,758,000. »	40,531,899. »	40,509,220. »	22,679. »	49,531,899. »	»	40,509,220. »	105,139,679. »
3,388,500. »	3,388,500. »	»	964,712. 65	»	964,712. 65	964,712. 65	»	»	4,353,202. 65
3,779,000. »	3,779,000. »	»	1,007,986. 45	1,002,894. »	5,092. 45	1,007,986. 45	»	1,002,894. »	3,784,092. 45
35,735,050. »	275,284,147. 32	1,758,352. 68	53,925,593. 10	51,849,454. »	2,076,139. 10	53,925,593. 10	»	191,398,551. 32	137,811,189. 10
»	1,500,000. »	»	1,684,284. »	1,128,995. »	555,289. »	1,684,284. »	»	16,128,995. »	555,289. »
6,483,000. »	6,483,000. »	»	2,246,000. »	2,201,080. »	44,920. »	2,246,000. »	»	2,201,080. »	6,527,920. »
6,483,000. »	21,483,000. »	»	3,930,284. »	3,330,075. »	600,209. »	3,930,284. »	»	18,330,075. »	7,083,209. »
36,153,948. 52	505,209,072. 32	4,816,427. 68	88,893,333. 81	62,063,528. »	26,829,808. 81	88,893,336. 81	»	381,413,651. 80	212,988,757. 33

04651 (lire
cia, appro-

(b) Somma iscritta con il decreto ministeriale 30 giugno 1949, n. 101281 (lire 3.071.000), emanato in applicazione del testo unico di cui alla nota del capitolo precedente e con la legge 21 agosto 1949, n. 629 (lire 317.500).

(c) Somma iscritta con la citata legge 21 agosto 1949, n. 629.

(d) Somma iscritta con la citata legge 21 agosto 1949, n. 629.

Capitoli			Conto della competenza per			
Numero			Denominazione	previste	Somme	
del 1947-48	del 1948-49	del 1949-50			pagate	accertate
a	b	c	d	e = h ± i	f = p - l	g = q - m
			Rapporti fra le colonne			
			CREDITO AGRARIO.			
54	54	55	Contributo dello Stato a favore dell'Istituto di credito agrario per la Sardegna - Spese di vigilanza sulle casse comunali di credito agrario e di altri Enti o di Istituti esercenti il credito agrario (articolo 98 del testo unico 9 aprile 1922, n. 932)	25.500. »	»	25.500. »
			FORESTE.			
			<i>Spese per i servizi.</i>			
55	55	56	Contributo dovuto all'Azienda di Stato per le foreste demaniali per il mantenimento del parco nazionale di Abruzzo e del parco nazionale del Circeo e del parco nazionale dello Stelvio (regi decreti-legge 11 gennaio 1923, n. 257, convertito nella legge 12 luglio 1923, n. 1511; 4 gennaio 1925, n. 69, convertito nella legge 21 marzo 1926, n. 597; e leggi 25 gennaio 1934, n. 285, e 24 aprile 1935, n. 740)	6,000,000. »	6,000,000. »	»
55 bis	56	57	Contributo all'Ente del parco nazionale del Gran Paradiso (legge 10 novembre 1949, n. 866) (a)	(a) 20,000,000. »	9,000,000. »	11,000,000. »
56	57	58	Spese per incoraggiamento alla silvicoltura ed alle piccole industrie forestali; concorso nelle spese per la lotta contro i parassiti delle piante forestali; contributi per la gestione dei patrimoni silvo-pastorali dei Comuni ed altri Enti (regio decreto 30 dicembre 1923, n. 3267)	60,000,000. »	55,692,630. 23	4,307,368. 58
57	58	59	Delimitazione delle zone da assoggettare al regime dei vincoli forestali e formazione d'ufficio dei piani economici dei boschi (regio decreto 30 dicembre 1923, n. 3267)	(b) 3,000,000. »	2,930,000. »	»
58	59	60	Istruzione forestale (scuole, borse di studio e di perfezionamento, ricerche e studi silvani), acquisto pubblicazioni e riviste tecniche) (regio decreto 30 dicembre 1923, n. 3267)	1,000,000. »	1,000,000. »	»
				90,000,000. »	74,622,630. 23	15,307,368. 58

(a) Compresse lire 11.000.000 iscritte con il decreto ministeriale 8 dicembre 1949, n. 100118, emanato in applicazione della legge 10 novembre 1949, n. 866, che aumenta il contributo annuo a favore dell'Ente autonomo del « Parco nazionale del Gran Paradiso ». Modificata la denominazione del capitolo con il citato decreto ministeriale 8 dicembre 1949, n. 100118.

(b) Co

e delle foreste.

SPESA.

l'esercizio 1948-49	Conto dei residui degli esercizi precedenti						Pagamenti complessivi (competenza e residui)	Residui passivi al 30 giugno 1949
	Economie o maggiori spese	Al 1° luglio 1948 — Colonna q del conto consuntivo 1947-48	Pagati	Rimasti da pagare	TOTALE — Colonne l + m	Economie o eccedenze per assegnazioni speciali		
	h = p + q - n	k = n ± o	l = p - f	m = q - g	n = p + q - h	o = n - k		
25,500. >	>	>	>	>	>	>	25,500 >	
6,000,000. >	>	5,740,000. >	5,740,000. >	>	5,740,000. >	>	11,740,000. >	
1,000,000. >	>	>	>	>	>	>	9,000,000. > 11,000,000 >	
4,307,368. 58	— 1. 19	7.204.430. 56	2.558.521. 14	4.645.909. 42	7.204.430. 56	>	58.251.151. 37 > 8.953.278. >	
>	— 70,000. >	74,000. >	>	74,000. >	74,000. >	>	2.930,000. > 74,000. >	
>	>	530,747. >	480.021. 75	50,725. 25	530,747. >	>	1,480.021. 75 > 50,725. 25	
5,307,368. 58	— 70,001. 19	13,549,177. 56	8,778,542. 89	4,770,634. 67	13,549,177. 56	>	83,401,173. 12 > 20,078,003. 25	

(b) Comprese lire 1.000.000 iscritte con la legge 1° aprile 1949, n. 121.

Numero			Capitoli	Denominazione	Conto della competenza per			
del 1947-48	del 1948-49	del 1949-50			previste	Somme accertate		
a	b	c	d	e	f	g		
				= h = i	= p - l	= q - m		
				Rapporti fra le colonne				
<i>Spese generali.</i>								
59	00	61	01	Stipendi ed assegni fissi al personale del Corpo delle foreste (regio decreto-legge 6 dicembre 1943, n. 16-B)	(a) 2,507,000,000. »	2,437,782,000. »	67,000,000. »	2,504,782,000. »
60	61	62		Indennità di missione e rimborso di spese di trasporto al personale del Corpo delle foreste	(b) 18,500,000. »	14,554,870. 80	3,945,129. 20	18,500,000. »
61	62	63		Indennità di trasferimento e rimborso di spese di trasporto al personale del Corpo delle foreste	(d) 8,000,000. »	6,937,547. »	1,000,000. »	7,937,547. »
62	63	64		Competenze ai membri di commissioni	150,000. »	52,275. »	50,002. »	100,000. »
63	64	65	03	Spese per corredo ed equipaggiamento, armamento, munizioni e buffetterie, fitto locali e caserme, casermaggio e concorso nell'acquisto quadrupedi	(e) 49,500,000 »	7,957,254. »	41,509,940. »	49,500,000. »
64	65	66		Spese per il funzionamento delle scuole e degli uffici del Corpo, compresa la manutenzione e rinnovazione di mobili - Spese per il servizio sanitario e spese funerarie in caso di decesso in servizio	(f) 17,214,325. »	15,138,845. »	2,075,480. »	17,214,325. »
65	66	67	01	Premio giornaliero di presenza al personale del Corpo delle foreste (articolo 8 del decreto legislativo presidenziale 27 giugno 1946, n. 19)	(g) 79,200,000. »	66,467,802. »	12,700,000. »	79,200,000. »
66	67	68		Compensi per lavoro straordinario al personale del Corpo delle foreste (decreto legislativo presidenziale 27 giugno 1946, n. 19)	(h) 9,300,000. »	6,936,688. »	2,363,312. »	9,300,000. »
<i>Riporto . . .</i>					2,688,864,325. »	2,555,827,281. 80	130,643,863. 20	2,686,440,000. »

(a) Compresa lire 450.000.000 iscritte con il decreto del Presidente della Repubblica 9 aprile 1949, n. 205 (lire 93.000.000), con i decreti ministeriali 30 giugno 1949, n. 131459 (lire 181.000.000) e n. 166944 (lire 22.000.000), emanati in applicazione della legge 12 aprile 1949, n. 149, concernente la revisione del trattamento economico dei dipendenti statali, e con il decreto del Presidente della Repubblica 30 giugno 1949, n. 480 (lire 154.000.000).

(b) Compresa lire 2.500.000 iscritte con le leggi 1° aprile 1949, n. 121 (lire 2.000.000) e 21 agosto 1949, n. 629 (lire 500.000).

(c) Somma perente agli effetti amministrativi.

(d) Compresa lire 1.000.000 iscritte con la legge 1° aprile 1949, n. 121.

(e) Compresa lire 41.500.000 iscritte con la legge 21 agosto 1949, n. 629.

(f) Co

(g) Co

(h) De

e delle foreste.

SPESA.

l'esercizio 1948-49	Conto dei residui degli esercizi precedenti						Pagamenti complessivi (competenza e residui)	Residui passivi al 30 giugno 1949
	Economie	Al 1° luglio 1948	Pagati	Rimasti da pagare	TOTALE	Economie o eccedenze per assegnazioni speciali		
	o maggiori spese	Colonna q del conto consuntivo 1947-48	l	m	— Colonne l + m	o = n - k		
TOTALE — Colonne f + g	i	k	l	m	n	o	p	q
g = p + q - n	h = i - e	k = n ± o	l = p - f	m = q - g	n = p + q - h	o = n - k	p = f + l	q = g + m
2,504,782,000. »	— 2,218,000. »	255,594,046. 33	137,516,802. »	118,077,244. 33	255,594,046. 33	»	2,575,298,802. »	185,077,244. 33
18,500,000. »	»	2,086,019. 27	223,664. 91	1,862,199. 36	2,085,864. 27	— (e) 155 »	14,778,535. 71	5,807,328. 56
7,937,547. »	— 62,453. »	5,509,132. 80	952,817. »	4,556,315. 80	5,509,132. 80	»	7,890,364. »	5,556,315. 80
102,277. »	— 47,723. »	59,637. »	42,065. »	17,572. »	59,637. »	»	94,340. »	67,574. »
49,467,194. »	— 32,806. »	3,899,257. 55	501,925. 23	3,397,332. 32	3,899,257. 55	»	8,459,179. 23	44,907,272. 32
17,214,325. »	»	8,763,609. 10	1,421,921. »	7,341,688. 10	8,763,609. 10	»	16,560,766. »	9,417,168. 10
79,167,802. »	— 32,198. »	1,536,887. »	581. »	1,536,306. »	1,536,887. »	»	66,468,383. »	14,236,306. »
9,300,000. »	»	2,929,608. 50	»	2,929,608. 50	2,929,608. 50	»	6,936,688. »	5,292,920. 50
2,686,471,145. »	— 2,393,180. »	280,378,197. 55	140,659,776. 14	139,718,266. 41	280,378,042. 55	— 155. »	2,696,487,057. 94	270,362,129. 61

decreti
2 aprile
te della

(f) Compresse lire 1.752.425 risultanti dalla differenza tra l'aumento di lire 2.002.425 iscritte con le leggi 1° aprile 1949, n. 121 (lire 572.598), 8 luglio 1949, n. 434 (lire 909.567), 21 agosto 1949, n. 616 (lire 520.260) e la diminuzione di lire 250.000 per effetto della legge 21 agosto 1949, n. 629.

(g) Compresse lire 12.700.000 iscritte con il decreto ministeriale 30 giugno 1949, n. 131461, emanato in applicazione della legge 12 aprile 1949, n. 149, concernente la revisione del trattamento economico dei dipendenti statali.

(h) Dedotte lire 2.700.000 risultanti dalla differenza della diminuzione di lire 4.000.000 per effetto della legge 1° aprile 1949, n. 121, e dell'aumento di lire 1.300.000 iscritte con i decreti ministeriali 30 giugno 1949, n. 147739 (lire 1.200.000) e n. 166944 (lire 100.000), emanati in applicazione della legge 12 aprile 1949, n. 149, concernente la revisione del trattamento economico dei dipendenti statali.

Numero			Capitoli	Denominazione	Conto della competenza per			
del 1947-48	del 1948-49	del 1949-50			previste	Somme		
						pagate	accertate	
a	b	c	d	e	f	g	h	
				Rapporti fra le colonne	= h ± i	= p - l	= q - m	= p + r
				<i>Riporto . . .</i>	2,688,864,325. »	2,555,827,281. 80	130,643,863. 20	2,683,471, »
67	68	69		Compensi speciali in eccedenza ai limiti stabiliti per il lavoro straordinario, da corrisondersi in relazione a particolari esigenze di servizio, al personale del Corpo delle foreste (articolo 6 del decreto legislativo presidenziale 27 giugno 1946, n. 19)	30,000. »	205,000. »	95,000. »	300, »
68	69	70		Sussidi al personale del Corpo delle foreste ed a quello già appartenente all'Amministrazione e relative famiglie	1,000,000. »	807,985. »	192,015. »	1,000, »
					2,690,164,325. »	2,556,840,266. 80	130,930,878. 20	2,687,771, »
					2,780,164,325. »	2,631,462,897. 03	146,238,246. 78	2,777,701, »
				BONIFICA INTEGRALE.				
69	70	71		Spese per il servizio dei tratturi del Tavoliere di Puglia e delle Trazzere in Sicilia (regio decreto 30 dicembre 1923, n. 3244, e successive modificazioni ed aggiunte)	1,500,000. »	1,500,000. »	»	1,500, »
70	71	72		Manutenzione delle opere comprese nei bacini montani.	25,000,000. »	17,407,270. »	7,592,730. »	25,000, »
71	72	73		Concorsi a premi per opere di piccola bonifica agraria.	300,000. »	»	»	»
					26,800,000. »	18,907,270. »	7,592,730. »	26,500, »

coltura

e delle foreste.

SPESA.

enza per

Esercizio 1948-49	Conto dei residui degli esercizi precedenti						Pagamenti complessivi (competenza e residui)	Residui passivi al 30 giugno 1949	
	Economie	Al 1° luglio 1948	Pagati	Rimasti da pagare	TOTALE	Economie o eccedenze per assegnazioni speciali			
	o maggiori spese	Colonna q del conto consuntivo 1947-48	l	m	Colonne l + m	o			
TOTALE Colonne f + g	h	i	k	l	m	n	o	p	q
g q - m	h = p + q - o	i = h - e	k = n ± o	l = p - f	m = q - g	n = l + q - h	o = n - k	p +	q = g + m
543,863. 20	2,683,471,145. »	2,393,180. »	280,378,197. 55	140,659,776. 14	139,718,266. 41	280,378,042. 55	155. »	2,696,487,057. 94	270,262,129. 61
95,000. »	300,000. »	»	300,000. »	299,898. »	102. »	300,000. »	»	504,898. »	95,102
192,015. »	1,000,000. »	»	217,207. »	185,060. »	32,147. »	217,207. »	»	993,045. »	224,162. »
930,878. 20	2,687,771,145. »	2,393,180. »	280,895,404. 55	141,144,734. 14	139,750,515. 41	280,895,249. 55	155. »	2,697,985,000. 94	270,681,393. 61
338,246. 78	2,777,701,143. 81	2,463,181. 19	294,444,582. 11	149,923,277. 03	144,521,150. 08	294,444,427. 11	155. »	2,781,386,174. 06	290,759,396. 86
»	1,500,000. »	»	»	»	»	»	»	1,500,000. »	»
92,730. »	25,000,000. »	»	19,575,392. 33	11,671,775. 97	7,903,616. 36	19,575,392. 33	»	29,079,045. 97	15,496,346. 36
»	»	300,000. »	»	»	»	»	»	»	»
92,730. »	25,500,000. »	300,000. »	19,575,392. 33	11,671,775. 97	7,903,616. 36	19,575,392. 33	»	30,579,045. 97	15,496,346. 36

Capitoli				Conto della competenza per			Rapporti tra le colonne	
Numero			Denominazione	previste	Somme			
del 1947-48	del 1948-49	del 1949-50			accertate	pagate		rimaste da pagare
a	b	c	d					
TITOLO II. — SPESA STRAORDINARIA								
CATEGORIA I. — SPESE EFFETTIVE								
SPESE GENERALI.								
72	73	74	Indennità di missione e rimborso spese di trasporto, indennità di cui all'articolo 3 del regio decreto 6 febbraio 1927, n. 268, in dipendenza delle opere straordinarie di bonifica integrale.	(a) 75,000,000. >	47,358,371. 04	27,641,628. 96	75,000,000.	
	01							
73	74	75	Retribuzione a tecnici privati incaricati della compilazione di progetti e della direzione ed assistenza di lavori di bonifica integrale	2,000,000. >	>	2,000,000. >	2,000,000.	
74	75	76	Indennità per missioni e gettoni di presenza ai componenti le commissioni provinciali per la concessione ai contadini delle terre incolte (decreto legislativo luogotenenziale 19 ottobre 1944, n. 279 e 26 aprile 1946, n. 597 e decreto legislativo del Capo provvisorio dello Stato 6 settembre 1946, n. 89)	9,000,000. >	4,619,500. >	4,380,500. >	9,000,000.	
		03						
>	75 bis	218 bis	Saldo degli impegni riguardanti spese degli esercizi finanziari anteriori a quello in corso (c)	(c) 2,546,740. >	5,254. >	2,541,486. >	2,546,740.	
>	75 ter	183 bis	Saldo di impegni relativi agli esercizi anteriori alla corrente gestione riguardanti contributi all'Ente assistenziale produttori di selvaggina; contributi ai comitati provinciali della caccia per il loro funzionamento e per l'adempimento dei compiti ad esso affidati; contributi alla federazione della caccia e suoi organi periferici per l'organizzazione dei cacciatori; contributo al laboratorio di zoologia applicata alla caccia (articoli 83 e 92 del testo unico approvato con regio decreto 5 giugno 1939, numero 1016) (d)	(d) 41,152,658. >	>	41,152,658. >	41,152,658.	
>	75 iv	183 ter	Saldo di impegni riguardanti spese degli esercizi anteriori a quello corrente, relative alla corresponsione ai consorzi per la tutela e l'incremento del patrimonio ittico, alla Federazione italiana della pesca ed agli agenti di vigilanza delle somme ad essi spettanti a norma del regio decreto legislativo 7 giugno 1946, n. 581 (d)	(d) 9,269,000. >	>	9,269,000. >	9,269,000.	
			<i>Da riportarsi . . .</i>	138,968,398. >	51,983,125. 04	86,985,272. 96	138,968,398.	

(a) Comprese lire 25.000.000 iscritte con la legge 21 agosto 1949, n. 629.

(b) Somma perente agli effetti amministrativi.

(c) Capitolo istituito e somma stanziata con le leggi 1° aprile 1949, n. 121 (lire 6.000) 21 aprile 1949, n. 616 (lire 2.000.000) e n. 629 (lire 540.740).

(d) Capitolo

agricoltura e delle foreste.

SPESA.

Competenza per l'esercizio 1948-49	Conto dei residui degli esercizi precedenti						Pagamenti complessivi (competenza e residui)	Residui passivi al 30 giugno 1949	
	Economie	Al 1° luglio 1948	Pagati	Rimasti da pagare	TOTALE	Economie o eccedenze per assegnazioni speciali			
	o maggiori spese	Colonna q del conto consuntivo 1947-48	l	m	— Colonne l + m	o			
TOTALE — Colonne f + g	h	i	k	l	m	n	o	p	q
g = q - m	h = p + q - n	i = k - e	k = n ± o	l = p - f	m = q - g	n = p + q - k	o = n - k	p = f + l	q = g + m
27,641,628.96	75,000.000. >	>	11,014,044.82	5,882,131.70	5,128,373.12	11,010,504.82	(b) 3,540. >	53,240,502.74	32,770,002.08
2,000,000. >	2,000,000. >	>	3,487,628. >	1,961. >	3,485,667. >	3,487,628. >	>	1,961. >	5,485,667. >
4,380,500 >	9,000,000. >	>	2,355,502. >	869,538.83	1,485,963.17	2,355,502. >	>	5,489,038.83	5,866,463.17
2,541,486. >	2,546,740. >	>	>	>	>	>	>	5,254. >	2,541,486. >
41,152,658. >	41,152,658. >	>	>	>	>	>	>	>	41,152,658. >
9,269,000. >	9,269,000. >	>	>	>	>	>	>	>	9,269,000. >
16,985,272.96	138,968,398. >	>	16,857,174.82	6,753,631.53	10,100,003.29	16,853,634.82	3,540. >	58,736,756.57	97,085,276.25

(d) Capitolo istituito e somma stanziata con la legge 21 agosto 1949, n. 629.

Numero			Capitoli	Conto della competenza per		
del 1947-48	del 1948-49	del 1949-50		Somme		
a	b	c	Denominazione	previste	accertate	
					Rapporti fra le colonne	pagate
			d	e = h ± i	f = p - l	g = q - m
			<i>Riporto . . .</i>	138,968,398. »	51,983,125. 04	86,985,272. 96
	75 v 09	173 ter	Contributo all'Istituto nazionale di economia agraria per l'organizzazione della conferenza internazionale degli economisti agrari (legge 21 novembre 1949, n. 907) (a)	(a) 5,000,000. »	»	5,000,000. »
	75 09	76	Spese per il funzionamento delle Commissioni provinciali per la concessione ai contadini delle terre incolte (decreti legislativi luogotenenziali 19 ottobre 1944, n. 279, 26 aprile 1946, n. 597 e decreto legislativo presidenziale 6 settembre 1946, n. 89)	9,000,000. »	4,323,500. »	4,676,500. »
	76 79	78	Indennità di missione e rimborso spese di trasporto, competenze ai membri delle Commissioni circondariali e regionali, istituite per l'applicazione delle norme riguardanti i contratti di colonia parziaria, di compartecipazione e di mezzadria impropria e la proroga dei contratti agrari, nonché per la valutazione della congruità dei canoni e la decisione delle controversie in materia di affitto di fondi rustici (decreto legislativo luogotenenziale 19 ottobre 1944, n. 311 e decreti legislativi del Capo provvisorio dello Stato 1° aprile 1947, nn. 273 e 277 e leggi 4 agosto 1948, n. 1094 e 18 agosto 1948, n. 1140) (c)	(c) 48,000,000. »	»	48,000,000. »
	77 03	78 79	Spese per il funzionamento delle Commissioni circondariali e regionali per l'applicazione delle norme riguardanti i contratti di colonia parziaria di compartecipazione e di mezzadria impropria e la proroga dei contratti agrari, nonché per la valutazione della congruità dei canoni e la decisione delle controversie in materia di affitto di fondi rustici (decreto legislativo luogotenenziale 19 ottobre 1944, n. 311 e decreti legislativi del Capo provvisorio dello Stato 1° aprile 1947, nn. 273 e 277 e leggi 4 agosto 1948, n. 1094 e 18 agosto 1948, n. 1140) (d)	(d) 16,000,000. »	»	16,000,000. »
	76 bis	79 80	Indennità di missione e rimborso spese di trasporto e competenze ai membri delle commissioni provinciali, istituite per la modifica del patto colonico provinciale (decreto legislativo del Capo provvisorio dello Stato 27 maggio 1947, n. 495)	2,500,000. »	»	2,500,000. »
			<i>Da riportarsi . . .</i>	219,468,398. »	56,306,625. 04	163,161,772. 96

(a) Capitolo istituito e somma stanziata con il decreto ministeriale 11 febbraio 1950, n. 101845, emanato in applicazione della legge 21 novembre 1949, n. 907, con il quale è autorizzato a favore dell'Istituto nazionale di economia agraria un contributo di lire 5.000.000 per l'organizzazione della conferenza internazionale degli economisti agrari.

(b) Somma perente agli effetti amministrativi.

(c) Com
2
(d) Com
2

agricoltura e delle foreste.

SPESA.

Competenza per l'esercizio 1948-49	Conto dei residui degli esercizi precedenti						Pagamenti complessivi (competenza e residui)	Residui passivi al 30 giugno 1949	
	TOTALE Colonne l + g	Economie o maggiori spese	Al 1° luglio 1948 Colonna q del conto consuntivo 1947-48	Pagati	Rimasti da pagare	TOTALE Colonne l + m			Economie o eccedenze per assegnazioni speciali
g = q - m	h = p + q - n	i = h - e	k = n ± o	l = p - f	m = q - g	n = p + q - h	o = n - k	p = t + l	q = g + m
86,935,272.96	138,968,398. >	>	16,857,174. 82	6,753,631. 53	10,100,003. 29	16,853,634. 82	3,540. >	58,736,756. 57	97,085,276. 25
5,000,000. >	5,000,000. >	>	>	>	>	>	>	>	5,000,000. >
4,676,500. >	9,000,000. >	>	3,874,045. 85	554,099. 30	3,319,901. 65	3,874,000. 85	(b) 45. >	4,877,599. 20	7,906,401. 65
48,000,000. >	48,000,000. >	>	18,969,805. >	2,623,730. 50	16,346,074. 50	18,969,805. >	>	2,623,730. 50	64,346,074. 50
16,000,000. >	16,000,000. >	>	14,802,037. 20	932,923. 10	13,869,114. 10	14,802,037. 20	>	932,923. 10	29,869,114. 10
2,500,000. >	2,500,000. >	>	2,500,000. >	80,081. >	2,419,919. >	2,500,000. >	>	80,081. >	4,919,919. >
163,161,772.96	219,468,398. >	>	57,003,062. 87	10,944,465. 33	46,055,012. 54	56,999,477. 87	3,585. >	67,251,090. 37	209,216,785. 50

(c) Comprese lire 30.000.000 iscritte con la legge 21 agosto 1949, n. 629. Modificata la denominazione del capitolo con la citata legge 21 agosto 1949, n. 629.

(d) Comprese lire 10.000.000 iscritte con la legge 21 agosto 1949, n. 629. Modificata la denominazione del capitolo con la citata legge 21 agosto 1949, n. 629.

Capitoli				Conto della competenza per			
Numero			Denominazione	Rapporti fra le colonne	Somme		
del 1947-48	del 1948-49	del 1949-50			previste	accertate	
a	b	c	d	e = h ±	f = p -	g = q - m	
			Riporto . . .	219,468,398. >	56,303,625. 04	163,161,772. 96	
77 bis	80	81	Spese di funzionamento delle Commissioni provinciali istituite per la modifica del patto colonico provinciale (decreto legislativo del Capo provvisorio dello Stato 27 maggio 1947, n. 495)	500,000. >	>	500,000. >	
>	80 bis	170	Spese dipendenti dalla gestione di stralcio delle soppresse cattedre ambulanti di agricoltura (articolo 1 della legge 13 giugno 1935, n. 1220) (a) . .	(a) 2,402,000. >	>	2,402,000. >	
>	80 ter	173 IV	Compensi per lavoro straordinario al personale addetto alla perequazione delle pensioni (articolo 22 della legge 29 aprile 1949, n. 221) (b) . . .	(b) 2,070,000. >	>	2,070,000. >	
				224,440,398. >	56,306,625. 04	168,133,772. 96	
AGRICOLTURA.							
I. — <i>Coltivazioni, industrie e difese agrarie.</i>							
78	81	82	Contributi nelle spese per l'impianto di enopoli e di cantine sociali (articolo 33 della legge 10 giugno 1937, n. 1266 e articolo 9, secondo comma, del regio decreto-legge 10 maggio 1938, n. 571, convertito nella legge 9 gennaio 1939, n. 38) (<i>Spesa ripartita</i>)	1,500,000. >	>	1,500,000. >	
79	82	83	Concorso dello Stato nell'onere d'interessi e ammortamento relativo ai mutui concessi in forza del testo unico 23 agosto 1917, n. 1474, e delle leggi 3 gennaio 1929, n. 94 e 18 giugno 1931, n. 987	193,500. >	82,147. 85	111,352. 15	
			Da riportarsi . . .	1,693,500. >	82,147. 85	1,611,352. 15	

(a) Capitolo istituito e somma stanziata con la legge 21 agosto 1949, n. 629.

(b) Cap

icoltura

e delle foreste.

SPESA.

Competenza per l'esercizio 1948-49	Conto dei residui degli esercizi precedenti							
	Economie o maggiori spese	Al 1° luglio 1948	Pagati	Rimasti da pagare	TOTALE — Colonne l + m	Economie o eccedenze per assegnazioni speciali	Pagamenti complessivi (competenza e residui)	Residui passivi al 30 giugno 1949
		Colonna q del conto consuntivo 1947-48						
TOTALE — Colonne f + g	o	Colonna q del conto consuntivo 1947-48	l	m	n	o	p	q
g = q - m	h = p + q - n	k = n ± o	l = p - f	m = q - g	n = p + q - h	o = n - k	p = f + l	q = g + m
63,161,772.98	219,468,398. »	57,003,062.85	10,944,465.33	46,053,012.54	56,999,477.85	3,585. »	67,251,090.37	209,216,785.50
500,000. »	500,000. »	500,000. »	11,260. »	488,740. »	500,000. »	»	11,260. »	988,740. »
2,402,000. »	2,402,000. »	228,210.30	25,469. »	202,741.30	228,210.30	»	25,469. »	2,604,741.30
2,070,000. »	2,070,000. »	»	»	»	»	»	»	2,070,000. »
68,133,772.98	224,440,398. »	57,731,273.17	10,981,194.33	46,746,493.84	57,727,683.17	3,585. »	67,287,819.37	214,880,266.80
1,500,000. »	1,500,000. »	42,495,100. »	34,562,655. »	7,932,445. »	42,495,100. »	»	34,562,655. »	9,432,445. »
111,352.15	193,500. »	»	»	»	»	»	82,147.85	111,352.15
1,611,352.15	1,693,500. »	42,495,100. »	34,562,655. »	7,932,445. »	42,495,100. »	»	34,644,802.85	9,543,797.15

(b) Capitolo istituito e somma stanziata con il decreto ministeriale 30 giugno 1949, n. 101247, emanato in applicazione della legge 29 aprile 1949, n. 221, concernente l'adeguamento di pensione ordinaria al personale civile e militare dello Stato.