

MINISTERO DEL TESORO

RAGIONERIA GENERALE DELLO STATO

DIPENDENTI DELLE AMMINISTRAZIONI STATALI

AL 1° GENNAIO 1961



ROMA
ISTITUTO POLIGRAFICO DELLO STATO
1962

MINISTERO DEL TESORO

RAGIONERIA GENERALE DELLO STATO

DIPENDENTI DELLE AMMINISTRAZIONI STATALI

AL 1° GENNAIO 1961



ROMA

INDICE

Premessa Pag. VII

PROSPETTI STATISTICI

(DATI RIASSUNTIVI)

Tav. 1	— Dipendenti per categoria e posizione giuridica	Pag.	3
» 2	— Dipendenti per coefficiente (o funzione o grado) e categoria	»	5
» 3	— Impiegati civili per coefficiente e posizione giuridica	»	10
» 4	— Impiegati civili dei ministeri per coefficiente	»	13
» 5	— Impiegati civili delle aziende autonome (escluse le FF.SS.) per coefficiente	»	14
» 6	— Insegnanti per coefficiente e posizione giuridica	»	14
» 7	— Militari per posizione giuridica, grado o coefficiente ed amministrazione	»	15
» 8	— Operai per amministrazione (escluse le FF.SS.), coefficiente e posizione giuridica	»	16
» 9	— Personali con ordinamenti particolari per amministrazione e coefficiente	»	17
» 10	— Dipendenti per amministrazione	»	18
» 11	— Dipendenti per amministrazione, categoria e posizione giuridica	»	19
» 12	— Dipendenti per categoria, posizione giuridica, residenza, sesso e stato civile	»	29
» 13	— Militari « sfollati » per grado o coefficiente ed amministrazione	»	31
» 14	— Militari « sfollati » per amministrazione, residenza e stato civile	»	31
» 15	— Personali non vincolati da un vero e proprio rapporto d'impiego o di lavoro con lo Stato, pur essendo a carico del bilancio statale, per residenza, sesso e stato civile	»	32
» 16	— Dipendenti « distaccati » (fuori ruolo e comandati) per categoria e posizione giuridica	»	32

(DATI ANALITICI)

Sez. I — Personali dei ministeri

Tav. 17	— Magistrati ordinari per residenza e stato civile	Pag.	35
» 18	— Magistrati del Consiglio di Stato, della Corte dei conti, della Giustizia militare ed avvocati e procuratori dello Stato per residenza e stato civile	»	35
» 19	— Magistrati del Consiglio di Stato, della Corte dei conti, della Giustizia militare ed avvocati e procuratori dello Stato per funzione	»	35
» 20	— Impiegati civili di ruolo per amministrazione, residenza, sesso e stato civile	»	36
» 21	— Impiegati civili di ruolo per amministrazione, servizio, carriera, ruolo, residenza, sesso e stato civile		
	<i>Presidenza del Consiglio dei ministri e Organi dipendenti (Uffici di Presidenza — Ex Commissariato per i servizi del Ministero della real casa e per l'amministrazione dei beni già costituenti la dotazione della Corona — Istituto centrale di statistica — Consiglio di Stato — Corte dei conti — Avvocatura generale dello Stato — Consiglio nazionale delle ricerche — Servizio delle informazioni ed Ufficio della proprietà letteraria, artistica e scientifica — Consiglio di giustizia amministrativa per la Regione siciliana — Commissariato dello Stato nella Regione siciliana — Ufficio del Rappresentante del Governo nella Regione sarda — Commissariato del Governo nella Regione Trentino-Alto Adige — Amministrazione per le Attività Assistenziali Italiane e Internazionali)</i>	»	36
	<i>Ministero degli affari esteri</i>	»	38
	<i>Ministero dell'agricoltura e delle foreste</i>	»	39
	<i>Ministero del bilancio</i>	»	40
	<i>Ministero del commercio con l'estero</i>	»	40
	<i>Ministero della difesa (Aeronautica-Esercito-Marina)</i>	»	40
	<i>Ministero delle finanze</i>	»	42
	<i>Ministero di grazia e giustizia</i>	»	44
	<i>Ministero dell'industria e del commercio</i>	»	45
	<i>Ministero dell'interno</i>	»	46
	<i>Ministero dei lavori pubblici</i>	»	47
	<i>Ministero del lavoro e della previdenza sociale</i>	»	48
	<i>Ministero della marina mercantile</i>	»	49
	<i>Ministero delle partecipazioni statali</i>	»	49
	<i>Ministero delle poste e delle telecomunicazioni</i>	»	49
	<i>Ministero della pubblica istruzione</i>	»	50
	<i>Ministero della sanità</i>	»	54
	<i>Ministero del tesoro</i>	»	55
	<i>Ministero dei trasporti</i>	»	56
	<i>Ministero del turismo e dello spettacolo</i>	»	57
	<i>Personale (dei ministeri e delle aziende autonome) distaccato presso le varie amministrazioni</i>	»	57

	Pag.
Tav. 22 — Impiegati civili di ruolo per coefficiente, amministrazione e carriera	60
» 23 — Impiegati civili dei ruoli aggiunti (già R.S.T.) per amministrazione, residenza, sesso e stato civile	62
» 24 — Impiegati civili dei ruoli aggiunti (già R.S.T.) per amministrazione, servizio, carriera, ruolo, residenza, sesso e stato civile	
<i>Presidenza del Consiglio dei ministri e Organi dipendenti (Uffici di Presidenza — Consiglio di Stato — Corte dei conti —</i>	
<i>Avvocatura generale dello Stato — Servizio delle informazioni ed Ufficio della proprietà letteraria, artistica e scientifica — Amministrazione per le Attività Assistenziali Italiane e Internazionali)</i>	62
Ministero degli affari esteri	63
Ministero dell'agricoltura e delle foreste	64
Ministero del commercio con l'estero	64
Ministero della difesa (Aeronautica—Esercito—Marina)	65
Ministero delle finanze	66
Ministero di grazia e giustizia	67
Ministero dell'industria e del commercio	67
Ministero dell'interno	67
Ministero dei lavori pubblici	68
Ministero del lavoro e della previdenza sociale	68
Ministero della marina mercantile	68
Ministero delle partecipazioni statali	69
Ministero della pubblica istruzione	71
Ministero della sanità	71
Ministero del tesoro	72
Ministero dei trasporti	72
Ministero del turismo e dello spettacolo	72
Personale (dei ministeri e delle aziende autonome) distaccato presso le varie amministrazioni	73
» 25 — Impiegati civili dei ruoli aggiunti (già R.S.T.) per coefficiente, amministrazione e carriera	74
» 26 — Impiegati civili non di ruolo per amministrazione, residenza, sesso e stato civile	74
» 27 — Impiegati civili non di ruolo per amministrazione, servizio, residenza, sesso e stato civile	74
» 28 — Impiegati civili non di ruolo per coefficiente ed amministrazione	76
» 29 — Insegnanti di ruolo per amministrazione, residenza, sesso e stato civile	77
» 30 — Insegnanti di ruolo per amministrazione, tipo di istituto o scuola, ruolo della cattedra d'insegnamento, categoria, residenza, sesso e stato civile	
Ministero della difesa (Aeronautica—Marina)	77
Ministero della pubblica istruzione	77
Personale distaccato presso le varie amministrazioni	82
» 31 — Insegnanti di ruolo per coefficiente e categoria	83
» 32 — Insegnanti di ruolo speciale transitorio del Ministero della pubblica istruzione per tipo di istituto o scuola, ruolo della cattedra d'insegnamento, categoria, residenza, sesso e stato civile	83
» 33 — Insegnanti di ruolo speciale transitorio del Ministero della pubblica istruzione per coefficiente e categoria	84
» 34 — Insegnanti non di ruolo per amministrazione, residenza, sesso e stato civile	84
» 35 — Insegnanti non di ruolo per amministrazione, tipo di istituto o scuola, ruolo della cattedra d'insegnamento, categoria, residenza, sesso e stato civile	
Ministero della difesa (Esercito)	85
Ministero della pubblica istruzione	85
» 36 — Insegnanti non di ruolo per coefficiente e categoria	88
» 37 — Militari per amministrazione, residenza e stato civile	89
» 38 — Militari per amministrazione, categoria, posizione, residenza e stato civile	
Ministero della difesa (Aeronautica—Carabinieri—Esercito—Marina)	89
Ministero delle finanze (Corpo della guardia di finanza)	91
Ministero di grazia e giustizia (Corpo degli agenti di custodia degli Istituti di prevenzione e di pena)	91
Ministero dell'interno (Corpo delle guardie di pubblica sicurezza)	91
Ministero della marina mercantile (Capitanerie di porto)	92
Personale distaccato presso le varie amministrazioni	92
» 39 — Operai di ruolo per amministrazione, residenza, sesso e stato civile	93
» 40 — Operai di ruolo per amministrazione, servizio, residenza, sesso e stato civile	93
» 41 — Operai di ruolo per coefficiente ed amministrazione	94
» 42 — Operai non di ruolo per amministrazione, residenza, sesso e stato civile	95
» 43 — Operai non di ruolo per amministrazione, servizio, residenza, sesso e stato civile	95
» 44 — Operai non di ruolo per coefficiente ed amministrazione	96

Sez. II — **Personali delle aziende autonome (escluse le FF. SS.)**

Tav. 45 — Impiegati civili di ruolo per amministrazione, residenza, sesso e stato civile	Pag.	97
» 46 — Impiegati civili di ruolo per amministrazione, carriera, ruolo, residenza, sesso e stato civile		
<i>Amministrazione dei monopoli di Stato</i>	»	97
<i>Azienda monopolio banane</i>	»	97
<i>Azienda nazionale autonoma delle strade</i>	»	98
<i>Azienda di Stato per le foreste demaniali</i>	»	98
<i>Amministrazione delle poste e delle telecomunicazioni</i>	»	98
<i>Azienda di Stato per i servizi telefonici</i>	»	99
<i>Personale (dei ministeri e delle aziende autonome) distaccato presso le varie amministrazioni</i>	»	99
» 47 — Impiegati civili di ruolo per coefficiente, amministrazione e carriera	»	100
» 48 — Impiegati civili dei ruoli aggiunti (già R.S.T.) per amministrazione, residenza, sesso e stato civile	»	102
» 49 — Impiegati civili dei ruoli aggiunti (già R.S.T.) per amministrazione, carriera, ruolo, residenza, sesso e stato civile		
<i>Amministrazione dei monopoli di Stato</i>	»	102
<i>Azienda nazionale autonoma delle strade</i>	»	102
<i>Amministrazione delle poste e delle telecomunicazioni</i>	»	103
<i>Azienda di Stato per i servizi telefonici</i>	»	103
<i>Personale (dei ministeri e delle aziende autonome) distaccato presso le varie amministrazioni</i>	»	103
» 50 — Impiegati civili dei ruoli aggiunti (già R.S.T.) per coefficiente, amministrazione e carriera	»	104
» 51 — Impiegati civili non di ruolo per amministrazione, residenza, sesso e stato civile	»	105
» 52 — Impiegati civili non di ruolo per coefficiente ed amministrazione	»	105
» 53 — Insegnanti di ruolo dell'Amministrazione delle poste e delle telecomunicazioni per tipo di scuola, ruolo della cattedra d'insegnamento, categoria, residenza, sesso e stato civile	»	105
» 54 — Operai di ruolo per amministrazione, residenza, sesso e stato civile	»	106
» 55 — Operai di ruolo per coefficiente ed amministrazione	»	106
» 56 — Operai non di ruolo per amministrazione residenza, sesso e stato civile	»	106
» 57 — Operai non di ruolo per coefficiente ed amministrazione	»	106

Sez. III — **Personali delle FF. SS.**

Tav. 58 — Agenti di ruolo per categoria, carriera, residenza, sesso e stato civile	Pag.	107
» 59 — Agenti di ruolo per coefficiente, categoria e carriera	»	108
» 60 — Agenti non di ruolo per categoria, carriera, residenza, sesso e stato civile	»	109
» 61 — Agenti non di ruolo per coefficiente, categoria e carriera	»	109

Sez. IV — **Personali con ordinamenti particolari**

Tav. 62 — Personali per amministrazione, servizio, residenza, sesso e stato civile	Pag.	110
--	------	-----

Sez. V — **Militari « sfollati »**

Tav. 63 — Militari « sfollati » per amministrazione, residenza e stato civile	Pag.	113
---	------	-----

Sez. VI — **Personali non vincolati da un vero e proprio rapporto d'impiego o di lavoro con lo Stato, pur essendo a carico del bilancio statale**

Tav. 64 — Personali per amministrazione, residenza, sesso e stato civile	Pag.	113
--	------	-----

GRAFICI

(fuori testo)

— Personale statale in servizio (1941 - 1951 1957 - 1958 - 1959 - 1961)	Pag.	4
— Dipendenti statali per gruppi di «coefficienti»	»	6
— Impiegati civili (In servizio negli anni 1941 - 1951 - 1957 - 1958 - 1959 - 1961)	»	10
— Dipendenti statali (esclusi i magistrati e gli insegnanti) dei vari ministeri per categoria di appartenenza	»	18
— Dipendenti statali per residenza di servizio	»	28
— Dipendenti statali per categoria, sesso e stato civile	»	30
— Impiegati civili di ruolo e dei ruoli aggiunti - Raffronto con i posti di organico	»	36

1. The first part of the document is a general introduction to the subject matter, which is the study of the history of the United States. It discusses the various factors that have influenced the development of the country over time, including the role of the government, the economy, and the culture.

2. The second part of the document is a detailed analysis of the political system. It examines the structure of the government, the role of the different branches, and the way in which they interact with each other. It also discusses the role of the courts and the impact of the Constitution.

3. The third part of the document is a study of the economic system. It looks at the way in which the economy has developed over time, the role of the government in the economy, and the impact of various economic policies. It also discusses the role of the market and the importance of competition.

4. The fourth part of the document is a study of the cultural system. It examines the role of the arts, literature, and music in the development of the country. It also discusses the impact of immigration and the role of the media in shaping public opinion.

5. The fifth part of the document is a study of the social system. It looks at the way in which the different groups in society have interacted with each other over time. It also discusses the role of the government in social policy and the impact of various social programs.

6. The sixth part of the document is a study of the international system. It examines the role of the United States in the world and the way in which it has interacted with other countries. It also discusses the impact of international trade and the role of the United Nations.

7. The seventh part of the document is a study of the future of the United States. It looks at the challenges that the country faces in the twenty-first century and the ways in which it can meet these challenges. It also discusses the role of the government and the importance of innovation.

GRAPHIC

The graphic section of the document contains several charts and tables that illustrate the data discussed in the text. These include:

- A line graph showing the growth of the United States economy from 1790 to 1900.
- A bar chart showing the distribution of the population in the United States by state in 1800.
- A pie chart showing the composition of the federal government's budget in 1900.
- A table showing the number of immigrants to the United States from 1800 to 1900.
- A line graph showing the number of patents granted in the United States from 1800 to 1900.

P R E M E S S A

Il presente volume contiene i risultati della rilevazione sulla consistenza numerica dei dipendenti dalle amministrazioni statali, comunque denominati, con riferimento al 1° gennaio 1961.

Con tale indagine il Ministero del tesoro (Ragioneria generale dello Stato) assolve un compito — che può definirsi ormai tradizionale — iniziato fin dal 1° luglio 1923 e rinnovato periodicamente senza soluzione fino al presente, salvo breve interruzione a causa degli eventi bellici trascorsi.

Va opportunamente precisato che, a differenza delle altre precedenti, la rilevazione in questione è stata effettuata trascurando completamente la parte del trattamento economico, onde accelerare la elaborazione dei dati ed assicurare una maggiore tempestività alla pubblicazione. Cosicché essa presenta una situazione organica dei dipendenti dalle varie amministrazioni statali presenti in servizio alla predetta data del 1° gennaio 1961, complessivamente distinti per categoria, posizione giuridica, coefficiente di stipendio, amministrazione di appartenenza, residenza, sesso, stato civile, ecc.

L'insieme delle tavole contenute nel presente volume forma un quadro completo della Pubblica Amministrazione che, opportunamente considerato, potrà costituire una utilissima specifica base per eventuali studi e riforme interessanti il delicato settore del pubblico impiego.

Per la realizzazione della rilevazione hanno dato attiva collaborazione tutte le amministrazioni dello Stato e le rispettive ragionerie centrali; collaborazione sulla quale il Ministero del tesoro continuerà a fare pieno affidamento per le successive indagini aventi lo scopo di aggiornare i dati del presente volume.

THE MESSAGE

Faint, illegible text, likely bleed-through from the reverse side of the page.

PROSPETTI STATISTICI
(DATI RIASSUNTIVI)

PROSPETTI STATISTICI

(DATI RIASSUNTIVI)

Tav. 1 — Dipendenti per categoria e posizione giuridica

CATEGORIE DI PERSONALE E POSIZIONE GIURIDICA	1° gennaio 1941	1° luglio 1951	1° luglio 1959	1° gennaio 1961	Variazioni in più o in meno al 1° gennaio 1961 rispetto al 1° luglio 1959	
R I A S S U N T O						
Magistrati ordinari	4.203	4.942	5.545	5.483	— 62	
Magistrati del Consiglio di Stato, della Corte dei conti, della Giustizia militare ed avvocati e procuratori dello Stato	540	824	882	896	+ 14	
Impiegati civili	di ruolo	92.968	112.029	169.127	+ 176.008	
	dei ruoli aggiunti (già R.S.T.)	—	—	50.733	+ 53.431	
	non di ruolo	81.513	140.188	70.961	— 16.173	
Insegnanti (esclusi i direttori didattici ed i maestri elementari)	di ruolo	20.863	30.346	51.646	+ 51.549	
	di ruolo speciale transitorio	—	—	3.011	+ 687	
	non di ruolo	15.442	53.006	80.397	+ 115.855	
Direttori didattici e maestri elementari	di ruolo	105.734	135.160	186.837	+ 193.582	
	di ruolo speciale transitorio	—	—	—	+ 377	
	non di ruolo	12.058	30.788	7.179	— 13.080	
Militari	ufficiali	95.618	27.624	31.837	+ 32.208	
	sottufficiali	139.605	77.409	95.014	+ 97.572	
	graduati e truppa	182.975	176.847	188.376	— 185.842	
Operai	di ruolo	26.395	26.049 26.139	20.113	+ 20.655	
	non di ruolo	123.814	94.449 94.619	59.025	— 55.435	
Agenti delle FF.SS.	di ruolo	civili	114.671	151.929	154.561	+ 164.170
		militari	3.635	—	—	—
	non di ruolo	civili	28.679	15.519	374	+ 234
		militari	2.347	—	—	—
Personali con ordinamenti particolari	appartenenti a Corpi militarmente organizzati	4.363	4.191	3.475	+ 3.556	
	impiegati a contratto tipo ex M.A.I.	—	2.264	282	— 256	
	impiegati a contratto straordinario ex M.A.I.	—	6.910	—	—	
	impiegati degli ex municipi coloniali	—	1.217	141	— 133	
	impiegati dei Servizi per l'economia dell'A.I.	—	28	—	—	
	personali vari	—	—	—	+ 61.181	
TOTALE	1.055.423	1.091.989	1.179.516	1.248.363	+ 68.847	

Segue Tav. 1 — Dipendenti per categoria e posizione giuridica

CATEGORIE DI PERSONALE E POSIZIONE GIURIDICA		1° gennaio 1941	1° luglio 1951	1° luglio 1959	1° gennaio 1961	Variazioni in più o in meno al 1° gennaio 1961 rispetto al 1° luglio 1959	
M I N I S T E R I							
Magistrati ordinari		4.203	4.942	5.545	5.483	—	62
Magistrati del Consiglio di Stato, della Corte dei conti, della Giustizia militare ed avvocati e procuratori dello Stato		540	824	882	896	+	14
Impiegati civili	di ruolo	69.067	70.261	101.618	107.502	+	5.884
	dei ruoli aggiunti (già R.S.T.)	—	—	49.351	52.092	+	2.741
	non di ruolo	38.833	74.663	27.242	15.880	—	11.362
Insegnanti (esclusi i direttori didattici ed i maestri elementari)	di ruolo	20.863	30.346	51.645	51.548	—	97
	di ruolo speciale transitorio	—	—	3.011	687	—	2.324
	non di ruolo	15.442	53.006	80.397	115.855	+	35.458
Direttori didattici e maestri elementari	di ruolo	105.734	135.160	186.837	193.582	+	6.745
	di ruolo speciale transitorio	—	—	—	377	+	377
	non di ruolo	12.058	30.788	7.179	13.080	+	5.901
Militari	ufficiali	95.571	27.624	31.837	32.208	+	371
	sottufficiali	139.358	77.409	95.014	97.572	+	2.558
	graduati e truppa	181.825	176.847	189.376	185.842	—	2.534
Operai	di ruolo	3.432	2.862	1.694	1.681	—	13
	non di ruolo	113.864	87.947	55.891	52.112	—	3.779
Personali con ordinamenti particolari	appartenenti a Corpi militarmente organizzati	4.324	4.181	3.465	3.546	+	81
	impiegati a contratto tipo ex M.A.I.	—	2.114	250	233	—	17
	impiegati a contratto straordinario ex M.A.I.	—	6.754	—	—	—	—
	impiegati degli ex municipi coloniali	—	1.210	139	133	—	6
	impiegati dei Servizi per l'economia dell'A.I.	—	28	—	—	—	—
personali vari	—	—	—	12.477	+	12.477	
TOTALE		805.114	786.966	890.373	942.786	+	52.413
A Z I E N D E A U T O N O M E							
Impiegati civili	di ruolo	23.901	41.768	67.509	68.506	+	979
	dei ruoli aggiunti (già R.S.T.)	—	—	1.382	1.339	—	43
	non di ruolo	42.680	65.525	43.719	293	—	43.426
Insegnanti	di ruolo	—	—	1	1	—	—
Militari	ufficiali	47	—	—	—	—	—
	sottufficiali	247	—	—	—	—	—
	graduati e truppa	1.150	—	—	—	—	—
Operai	di ruolo	22.963	23.277	18.419	18.974	+	555
	non di ruolo	9.950	6.682	3.134	3.323	+	186
Agenti delle FF.SS.	di ruolo	114.671	151.929	154.561	164.170	+	9.609
	non di ruolo	3.635	—	—	—	—	—
	di ruolo	28.679	15.519	374	234	—	140
	non di ruolo	2.347	—	—	—	—	—
Personali con ordinamenti particolari	appartenenti a Corpi militarmente organizzati	39	10	10	10	—	—
	impiegati a contratto tipo ex M.A.I.	—	150	32	23	—	9
	impiegati a contratto straordinario ex M.A.I.	—	156	—	—	—	—
	impiegati degli ex municipi coloniali	—	7	2	—	—	2
	personali vari	—	—	—	48.704	+	48.704
TOTALE		250.309	305.023	289.143	305.577	+	16.434

PERSONALE STATALE IN SERVIZIO

(migliaia di unità)

MINISTERI ED AZIENDE AUTONOME

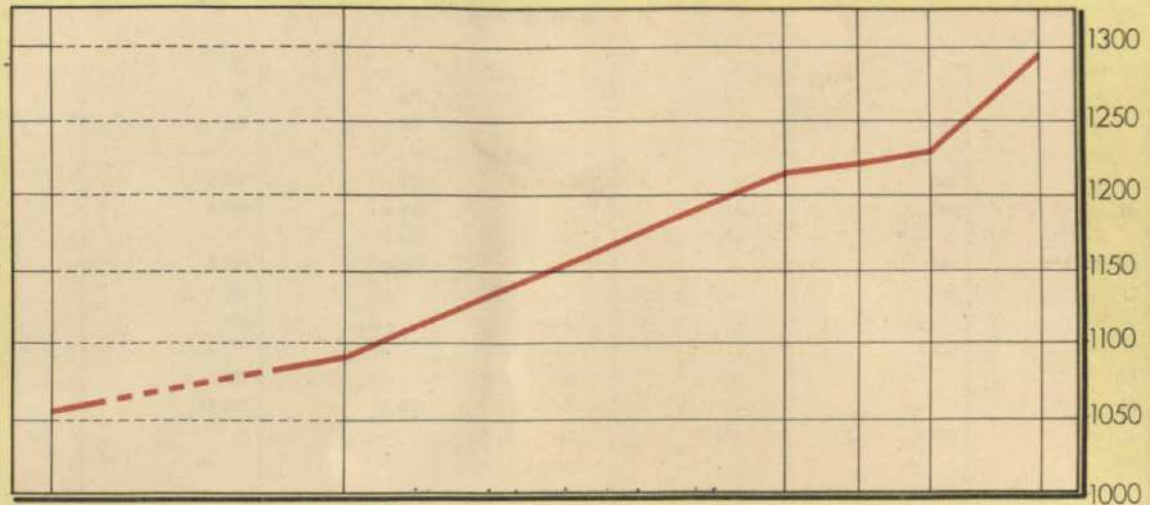

MINISTERI

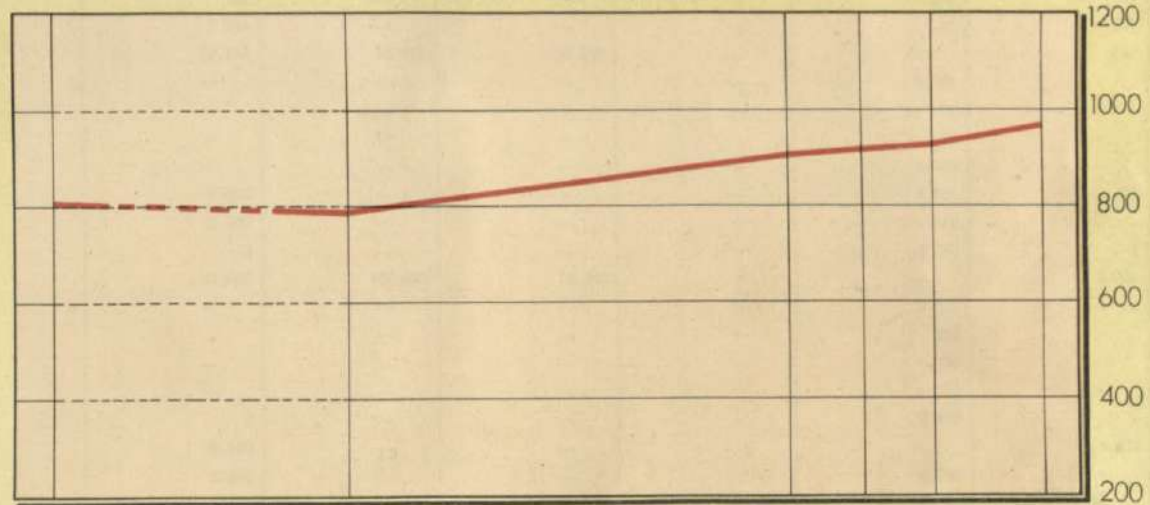

AZIENDE AUTONOME

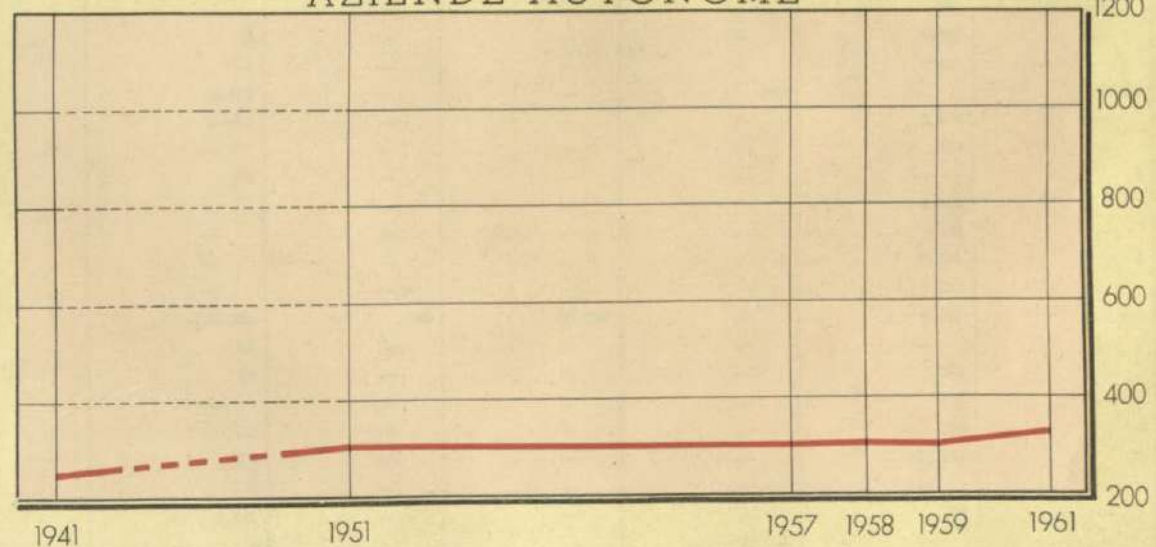

REPORT ON THE STATE OF THE UNION

Year	Population	Area	Capital
1800	1,000,000	100,000	Washington
1810	1,500,000	150,000	Washington
1820	2,000,000	200,000	Washington
1830	2,500,000	250,000	Washington
1840	3,000,000	300,000	Washington
1850	3,500,000	350,000	Washington
1860	4,000,000	400,000	Washington
1870	4,500,000	450,000	Washington
1880	5,000,000	500,000	Washington
1890	5,500,000	550,000	Washington
1900	6,000,000	600,000	Washington
1910	6,500,000	650,000	Washington
1920	7,000,000	700,000	Washington
1930	7,500,000	750,000	Washington
1940	8,000,000	800,000	Washington
1950	8,500,000	850,000	Washington
1960	9,000,000	900,000	Washington
1970	9,500,000	950,000	Washington
1980	10,000,000	1,000,000	Washington
1990	10,500,000	1,050,000	Washington
2000	11,000,000	1,100,000	Washington
2010	11,500,000	1,150,000	Washington
2020	12,000,000	1,200,000	Washington

Tav. 2 — Dipendenti per coefficiente (o funzione o grado) e categoria

COEFFICIENTI (o)	IMPIEGATI CIVILI	INSEGNANTI (compresi i maestri elementari)	MILITARI (esclusi gli ufficiali)	OPERAI	AGENTI delle F. F. S. S.	PERSONALI CON ORDINAMENTI PARTICOLARI	TOTALE
R I A S S U N T O							
1.040	13	—	—	—	—	—	13
970	96	977	—	—	1	—	1.074
900	309	297	—	—	58	—	664
800	—	10	—	—	—	—	10
670	2.506	878	—	—	298	—	3.682
500	4.086	6.988	—	—	382	75	11.531
450	—	12.655	—	—	—	—	12.655
402	8.828	3.519	—	—	860	213	13.420
357	831	—	—	—	203	—	1.034
345	678	—	—	—	—	—	678
342	—	—	—	—	1.131	—	1.131
340	997	—	—	—	—	161	1.158
325	13.504	58.927	—	—	—	54	72.485
311	3	—	—	—	3.210	—	3.213
301	—	—	—	—	—	474	474
292	—	—	—	—	3.091	—	3.091
289	—	—	—	—	67	—	67
285	23	—	—	—	3.303	11	3.337
284	7.204	—	—	—	41	755	8.000
271	17.194	82.993	20.598	—	—	211	120.996
260	—	—	—	—	6.291	—	6.291
254	—	—	—	—	83	—	83
250	—	—	—	—	95	—	95
241	—	—	—	—	5.484	—	5.484
240	7.584	—	—	—	5.701	3.558	16.843
238	1.505	—	—	—	311	—	1.816
234	3	—	—	—	4.373	1	4.377
229	23.602	152.662	14.275	—	—	1.701	192.240
226	—	—	—	—	3.037	—	3.037
223	—	—	—	—	552	—	552
219	—	—	—	—	35	—	35
216	—	—	—	—	73	—	73
213	7	—	—	—	2.419	1	2.427
211	9.649	—	—	—	—	13.532	23.181
210	5.341	—	—	—	4.745	—	10.086
207	—	—	—	—	858	—	858
202	26.594	55.061	10.431	—	—	262	92.348
199	—	—	—	—	763	—	763
197	2	—	—	—	9.783	—	9.785
194	1	—	—	—	2.941	—	2.942
193	2.474	—	—	340	—	10.454	13.268
190	8.457	—	—	—	5.644	—	14.101
188	—	—	—	—	669	—	669
187	30	—	—	—	—	4	34
185	—	—	—	—	4.982	—	4.982
184	—	—	—	—	2.145	—	2.145
183	—	—	—	—	20.551	3	20.555
181	—	—	—	—	1.212	—	1.212
180	36.356	146	25.047	—	8.451	2.475	72.475
178	65	—	—	—	—	—	65
177	19	—	—	—	2.034	—	2.053
176	—	—	—	—	703	—	703
174	3	—	—	—	322	2	327
173	600	—	—	—	15.131	15	15.746
171	4	—	—	—	—	—	4
170	5.441	—	—	—	302	—	5.743
167	3	—	—	20.946	—	—	20.949
166	3	—	—	—	401	—	404
164	1	—	—	—	40.255	—	40.256
163	127	—	—	—	1.061	—	1.188
160	1.914	—	—	—	—	11.678	13.592

(e) Di cui alla tabella unica allegata al D.P.R. 11 gennaio 1956, n. 19, e successive disposizioni.

Segue Tav. 2 — Dipendenti per coefficiente (o funzione o grado) e categoria

COEFFICIENTI (a)	IMPIEGATI CIVILI	INSEGNANTI (compresi i maestri elementari)	MILITARI (esclusi gli ufficiali)	OPERAI	AGENTI delle FF. S. S.	PERSONALI CON ORDINAMENTI PARTICOLARI	TOTALE
Segue RIASSUNTO							
159	6.040	—	—	—	352	26	6.418
157	8.446	17	9.579	25.337	—	5.880	49.259
156	—	—	—	—	—	1	1
155	2.429	—	—	—	—	4	2.433
153	504	—	—	—	—	—	504
152	—	—	—	—	—	2	2
151	28.302	—	—	13.770	—	31	42.103
150	6.310	—	—	—	—	—	6.310
148	—	—	—	1.759	—	—	1.759
146	—	—	—	—	—	1	1
144	3.522	—	—	—	—	3	3.525
142	799	—	—	—	—	—	799
139	—	—	—	13.773	—	—	13.773
138	—	—	—	—	—	9	9
136	3.203	—	—	—	—	—	3.203
131	—	—	39.566	—	—	2.264	41.830
128	—	—	134.729	—	—	222	134.951
125	—	—	—	164	—	—	164
—	—	—	29.189	—	—	11.043	40.232
TOTALE . . .	245.612	375.130	283.414	76.090	164.404	65.126	1.209.776
Magistrati ordinari (b)	1.966,6	Primo Presidente della Corte di Cassazione	—	—	—	1	1
	1.633,3	Procuratore generale della Cassazione e Presidente Tribunale Superiore Acque Pubbliche	—	—	—	2	2
	1.500 -	Presidente di sezione della Corte di Cassazione ed equiparato	—	—	—	88	88
	1.300 -	Consigliere di Corte di Cassazione ed equiparato	—	—	—	279	279
	966,6	Consigliere di Corte di Appello ed equiparato	—	—	—	1.308	1.308
	600 -	Giudice ed equiparato	—	—	—	3.102	3.102
	466,6	Aggiunto giudiziario	—	—	—	332	332
	333,3	Uditore	—	—	—	371	371
		TOTALE				5.483	5.483
Magistrati del Consiglio di Stato, della Corte dei conti, della Giustizia militare ed avvocati e procuratori dello Stato (b)	1.633,3	Presidente del Consiglio di Stato ed equiparato	—	—	—	3	3
	1.500 -	Presidente di sezione del Consiglio di Stato ed equiparato	—	—	—	43	43
	1.300 -	Consigliere di Stato ed equiparato	—	—	—	200	200
	966,6	Primo referendario del Consiglio di Stato ed equiparato	—	—	—	89	89
	800 -	Referendario del Consiglio di Stato ed equiparato	—	—	—	268	268
	666,6	Sostituto procuratore militare di 1ª classe ed equiparato	—	—	—	18	18
	600 -	Sostituto procuratore militare di 2ª classe ed equiparato	—	—	—	253	253
	466,6	Sostituto procuratore militare di 3ª classe ed equiparato	—	—	—	13	13
	400 -	Uditore giudiziario militare ed equiparato	—	—	—	9	9
		TOTALE				896	896
Ufficiali (c)	1.036 -	Generale di Corpo d'armata ed equiparato	—	—	—	69	69
	960 -	Generale di divisione ed equiparato	—	—	—	134	134
	800 -	Generale di brigata ed equiparato	—	—	—	321	321
	640 -	Colonnello ed equiparato	—	—	—	1.507	1.507
	528 -	Tenente Colonnello ed equiparato	—	—	—	3.609	3.609
	420 -	Maggiore ed equiparato	—	—	—	4.244	4.244
	332 -	Capitano ed equiparato	—	—	—	9.095	9.095
	268 -	Tenente ed equiparato	—	—	—	6.115	6.115
	220 -	Sottotenente ed equiparato { in servizio permanente e richiamato o trattenuto di autorità	—	—	—	3.448	3.448
	202 -	{ in servizio di prima nomina e richiamato o trattenuto a domanda	—	—	—	3.340	3.340
	202 -	Aspirante	—	—	—	326	326
		TOTALE				32.208	32.208
		TOTALE GENERALE					1.248.363

(a) Di cui alla tabella unica allegata al D.P.R. 11 gennaio 1956, n. 19, e successive disposizioni. — (b) Distinzione stabilita dalla legge 24 maggio 1951, n. 392, e successive modificazioni. La cifra indicata in corsivo accanto ad ogni «funzione» rappresenta il coefficiente teorico, determinato esclusivamente ai fini della presente rilevazione, per il personale di cui trattasi per il quale la legge non fissa coefficienti di stipendio. — (c) Distinzione stabilita dalla legge 15 dicembre 1960, n. 1577. La cifra indicata in corsivo accanto ad ogni grado rappresenta il coefficiente teorico, determinato esclusivamente ai fini della presente rilevazione, per il personale di cui trattasi per il quale la legge non fissa coefficienti di stipendio.

DIPENDENTI STATALI PER GRUPPI DI "COEFFICIENTI"

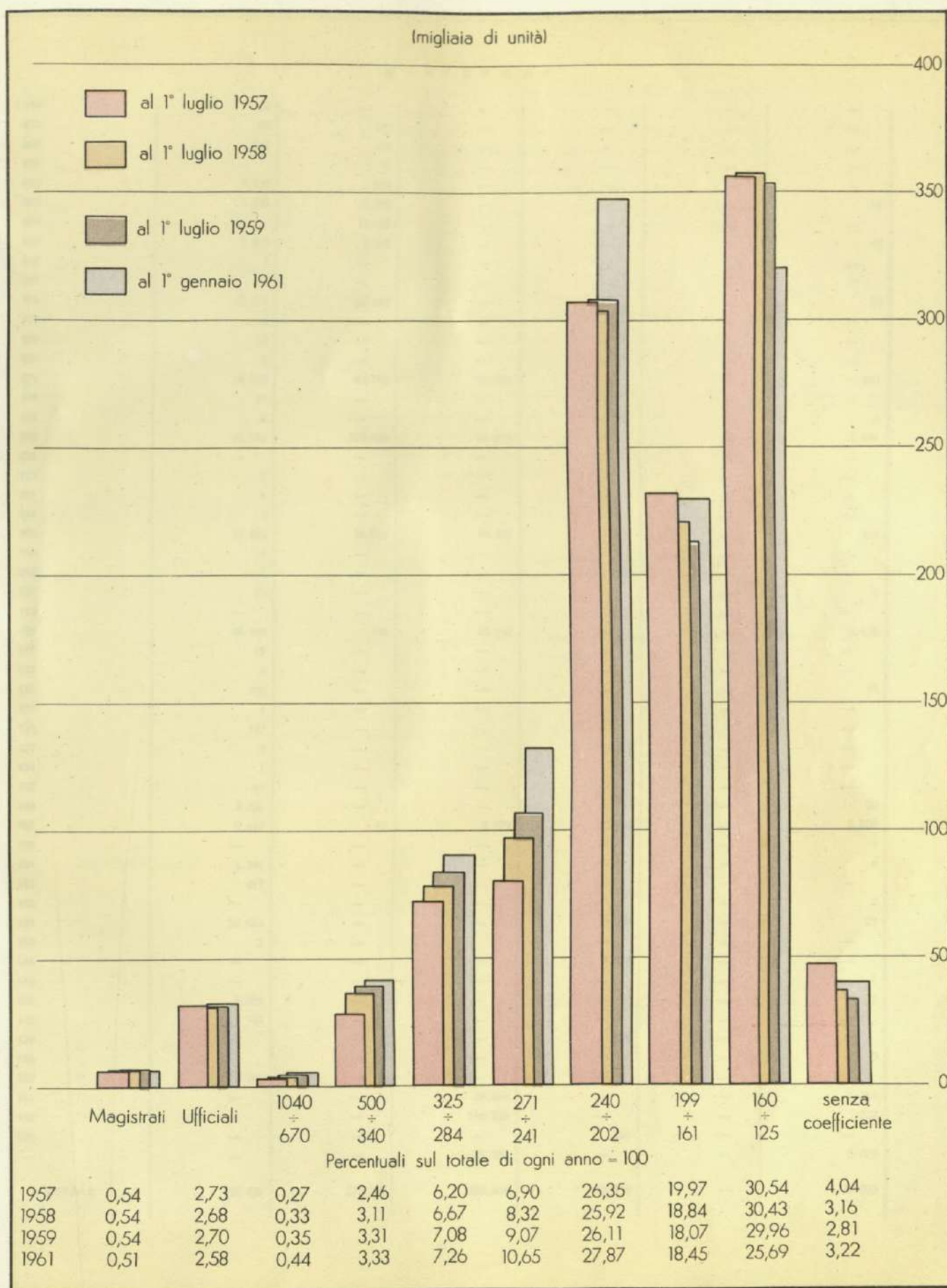

DEPENDENT STATEMENTS - GROUP 1
COEFFICIENT

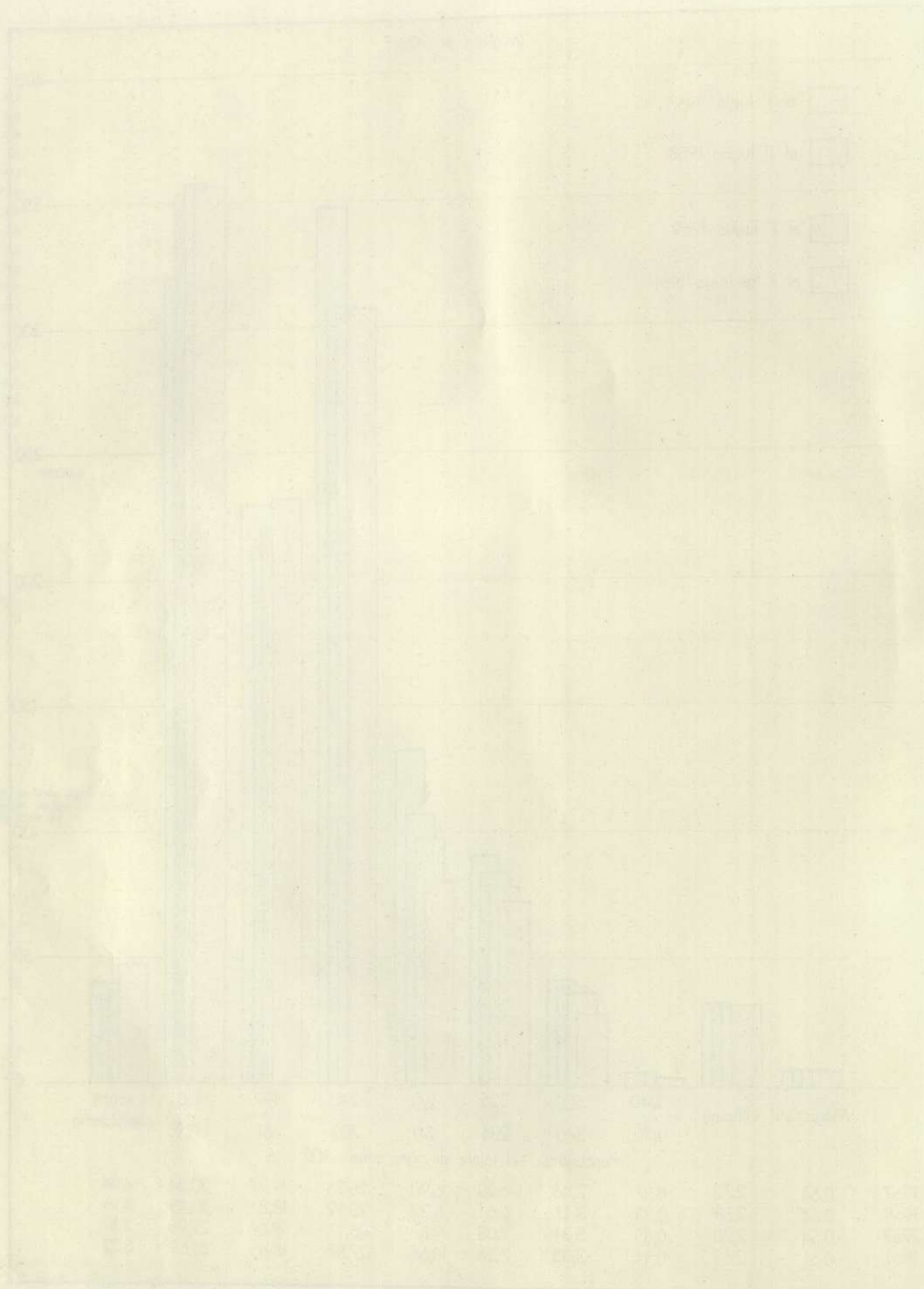

ind
fiss
al f

Segue Tav. 2 — Dipendenti per coefficiente (o funzione o grado) e categoria

COEFFICIENTI (a)	IMPIEGATI CIVILI	INSEGNANTI (compresi i maestri elementari)	MILITARI (esclusi gli ufficiali)	OPERAI	AGENTI delle FF. S.S.	PERSONALI CON ORDINAMENTI PARTICOLARI	TOTALE
M I N I S T E R I							
1.040	13	—	—	—	—	—	13
970	95	977	—	—	—	—	1.072
900	285	296	—	—	—	—	581
800	—	10	—	—	—	—	10
670	2.222	878	—	—	—	—	3.100
500	3.595	6.988	—	—	—	71	10.654
450	—	12.655	—	—	—	—	12.655
402	7.819	3.519	—	—	—	99	11.437
357	1	—	—	—	—	—	1
340	4	—	—	—	—	—	4
325	13.111	58.927	—	—	—	50	72.088
311	3	—	—	—	—	—	3
285	23	—	—	—	—	—	23
284	2	—	—	—	—	—	2
271	16.537	82.993	20.598	—	—	201	120.329
240	17	—	—	—	—	—	17
234	3	—	—	—	—	1	4
229	22.940	152.662	14.275	—	—	1.696	191.573
226	—	—	—	—	—	—	—
213	7	—	—	—	—	—	7
211	8	—	—	—	—	—	8
210	1	—	—	—	—	—	1
202	25.586	55.061	10.431	—	—	261	91.339
194	1	—	—	—	—	—	1
193	1	—	—	222	—	—	223
187	30	—	—	—	—	4	34
183	—	—	—	1	—	—	1
180	35.182	146	25.047	—	—	2.474	62.849
177	19	—	—	—	—	—	19
174	3	—	—	—	—	—	3
173	395	—	—	—	—	15	410
171	4	—	—	—	—	—	4
170	127	—	—	—	—	—	127
167	3	—	—	19.207	—	—	19.210
164	1	—	—	—	—	—	1
163	87	—	—	—	—	—	87
159	5.321	—	—	—	—	26	5.347
157	7.417	17	9.579	22.781	—	5.880	45.674
156	—	—	—	—	—	1	1
155	1.741	—	—	—	—	4	1.745
153	417	—	—	—	—	—	417
152	—	—	—	—	—	2	2
151	25.053	—	—	9.293	—	27	34.373
150	2	—	—	—	—	—	2
148	—	—	—	1.259	—	—	1.259
146	—	—	—	—	—	1	1
144	3.558	—	—	—	—	3	3.461
142	742	—	—	—	—	—	742
139	—	—	—	866	—	—	866
138	—	—	—	—	—	9	9
136	3.198	—	—	—	—	—	3.198
131	—	—	39.566	—	—	2.264	41.830
128	—	—	134.729	—	—	222	134.951
125	—	—	—	164	—	—	164
—	—	—	29.189	—	—	3.078	32.267
TOTALE . . .	175.474	375.129	285.414	55.793	—	16.389	904.199

(a) Di cui alla tabella unica allegata al D.P.R. 11 gennaio 1956, n. 19, e successive disposizioni.

Segue Tav. 2 — Dipendenti per coefficiente (o funzione o grado) e categoria

COEFFICIENTI (a)	IMPIEGATI CIVILI	INSEGNANTI (compresi i maestri elementari)	MILITARI (esclusi gli ufficiali)	OPERAI	AGENTI delle FF. S.S.	PERSONALI CON ORDINAMENTI PARTICOLARI	TOTALE
------------------	------------------	--	----------------------------------	--------	-----------------------	---------------------------------------	--------

Segue **MINISTERI**

	1.966,6	Primo Presidente della Corte di Cassazione				1	
	1.633,3	Procuratore generale della Cassazione e Presidente Tribunale Superiore Acque Pubbliche.				2	
	1.500 -	Presidente di sezione della Corte di Cassazione ed equiparato				88	
	1.300 -	Consigliere di Corte di Cassazione ed equiparato				279	
Magistrati ordinari (b)	966,6	Consigliere di Corte di Appello ed equiparato				1.308	
	600 -	Giudice ed equiparato				3.102	
	466,6	Aggiunto giudiziario				332	
	333,3	Uditore				371	
		TOTALE				5.483	5.483
	1.633,3	Presidente del Consiglio di Stato ed equiparato				3	
	1.500 -	Presidente di sezione del Consiglio di Stato ed equiparato				43	
	1.300 -	Consigliere di Stato ed equiparato				200	
	966,6	Primo referendario del Consiglio di Stato ed equiparato				89	
Magistrati del Consiglio di Stato, della Corte dei conti, della Giustizia militare ed avvocati e procuratori dello Stato (b)	800 -	Referendario del Consiglio di Stato ed equiparato				268	
	666,6	Sostituto procuratore militare di 1ª classe ed equiparato				18	
	600 -	Sostituto procuratore militare di 2ª classe ed equiparato				253	
	466,6	Sostituto procuratore militare di 3ª classe ed equiparato				13	
	400 -	Uditore giudiziario militare ed equiparato				9	
		TOTALE				896	896
	1.036 -	Generale di Corpo d'armata ed equiparato				69	
	960 -	Generale di divisione ed equiparato				134	
	800 -	Generale di brigata ed equiparato				321	
	640 -	Colonnello ed equiparato				1.507	
	528 -	Tenente colonnello ed equiparato				3.609	
Ufficiali (c)	420 -	Maggiore ed equiparato				4.244	
	332 -	Capitano ed equiparato				9.095	
	268 -	Tenente ed equiparato				6.115	
	220 -	Sottotenente ed equiparato { in servizio permanente e richiamato o trattenuto di autorità in servizio di prima nomina e richiamato o trattenuto a domanda				3.448	
	202 -					3.340	
	202 -	Aspirante				326	
		TOTALE				32.208	32.203
		TOTALE GENERALE					942.786

AZIENDE AUTONOME

970	1				1		2
900	24	1			58		83
670	284				298		582
500	491				382	4	877
402	1.009				860	114	1.983
357	830				203		1.033
345	678						678
342					1.131		1.131
340	993					161	1.154
325	393					4	397
311					3.210		3.210
301						474	474
292					3.091		3.091

(a) Di cui alla tabella unica allegata al D.P.R. 11 gennaio 1956, n. 19, e successive disposizioni. — (b) Distinzione stabilita dalla legge 24 maggio 1951, n. 392, e successive modificazioni. La cifra indicata in corsivo accanto ad ogni « funzione » rappresenta il coefficiente teorico, determinato esclusivamente ai fini della presente rilevazione, per il personale di cui trattasi per il quale la legge non fissa coefficienti di stipendio. — (c) Distinzione stabilita dalla legge 15 dicembre 1960, n. 1577. La cifra indicata in corsivo accanto ad ogni grado rappresenta il coefficiente teorico, determinato esclusivamente ai fini della presente rilevazione, per il personale di cui trattasi per il quale la legge non fissa coefficienti di stipendio.

Segue Tav. 2 — Dipendenti per coefficiente (o funzione o grado) e categoria

COEFFICIENTI (α)	IMPIEGATI CIVILI	INSEGNANTI (compresi i maestri elementari)	MILITARI (esclusi gli ufficiali)	OPERAI	AGENTI dalle F.F. S.S.	PERSONALI CON ORDINAMENTI PARTICOLARI	TOTALE
Segue AZIENDE AUTONOME							
289	—	—	—	—	67	—	67
285	—	—	—	—	3.300	11	3.314
214	7.202	—	—	—	41	755	7.998
271	657	—	—	—	—	10	667
260	—	—	—	—	6.291	—	6.291
254	—	—	—	—	83	—	83
250	—	—	—	—	95	—	95
241	—	—	—	—	5.484	—	5.484
240	7.567	—	—	—	5.701	3.558	16.826
238	1.505	—	—	—	311	—	1.816
234	—	—	—	—	4.373	—	4.373
229	662	—	—	—	—	5	667
226	—	—	—	—	3.037	—	3.037
223	—	—	—	—	552	—	552
219	—	—	—	—	35	—	35
216	—	—	—	—	73	—	73
213	—	—	—	—	2.419	1	2.420
211	9.641	—	—	—	—	13.532	23.173
210	5.340	—	—	—	4.745	—	10.085
207	—	—	—	—	858	—	858
202	1.008	—	—	—	—	1	1.009
199	—	—	—	—	763	—	763
197	2	—	—	—	9.783	—	9.785
194	—	—	—	—	2.941	—	2.941
193	2.473	—	—	118	—	10.454	13.045
190	8.457	—	—	—	5.644	—	14.101
188	—	—	—	—	669	—	669
185	—	—	—	—	4.982	—	4.982
184	—	—	—	—	2.145	—	2.145
183	—	—	—	—	20.551	3	20.554
181	—	—	—	—	1.212	—	1.212
180	1.174	—	—	—	8.451	1	9.626
178	65	—	—	—	—	—	65
177	—	—	—	—	2.034	—	2.034
176	—	—	—	—	703	—	703
174	—	—	—	—	322	2	324
173	205	—	—	—	15.131	—	15.336
170	5.314	—	—	—	302	—	5.616
167	—	—	—	1.739	—	—	1.739
166	3	—	—	—	401	—	404
164	—	—	—	—	40.255	—	40.255
163	40	—	—	—	1.061	—	1.101
160	1.914	—	—	—	—	11.678	13.592
159	719	—	—	—	352	—	1.071
157	1.029	—	—	2.556	—	—	3.585
155	688	—	—	—	—	—	688
153	87	—	—	—	—	—	87
151	3.249	—	—	4.477	—	4	7.730
150	6.308	—	—	—	—	—	6.308
148	—	—	—	500	—	—	500
144	64	—	—	—	—	—	64
142	57	—	—	—	—	—	57
139	—	—	—	12.907	—	—	12.907
136	5	—	—	—	—	—	5
125	—	—	—	—	—	—	—
—	—	—	—	—	—	7.965	7.965
TOTALE . . .	70.138	1	—	22.297	164.404	48.737	305.577
TOTALE GENERALE . . .							305.577

(α) Di cui alla tabella unica allegata al D.P.R. 11 gennaio 1956, n. 19, e successive disposizioni.

Tav. 3 — Impiegati civili per coefficiente e posizione giuridica (*)

COEFFICIENTI	DI RUOLO					DEI RUOLI AGGIUNTI (già R.S.T.)					NON DI RUOLO	TOTALE
	carriera				Totale	carriera				Totale		
	direttiva	di concetto	esecutiva	ausiliaria		direttiva	di concetto	esecutiva	ausiliaria			
1.040	13	—	—	—	13	—	—	—	—	—	—	13
970	96	—	—	—	96	—	—	—	—	—	—	96
900	309	—	—	—	309	—	—	—	—	—	—	309
670	2.506	—	—	—	2.506	—	—	—	—	—	—	2.506
500	3.344	742	—	—	4.086	—	—	—	—	—	—	4.086
402	7.041	1.787	—	—	8.828	—	—	—	—	—	—	8.828
357	—	—	831	—	831	—	—	—	—	—	—	831
345	—	—	678	—	678	—	—	—	—	—	—	678
340	154	842	1	—	997	—	—	—	—	—	—	997
325	10.599	2.696	205	—	13.500	4	—	—	—	4	—	13.504
311	—	—	3	—	3	—	—	—	—	—	—	3
285	—	19	4	—	23	—	—	—	—	—	—	23
284	156	462	6.577	—	7.195	9	—	—	—	9	—	7.204
271	2.022	10.644	2.970	—	15.636	1.557	—	—	—	1.557	1	17.194
240	179	1.173	6.207	—	7.559	—	25	—	—	25	—	7.584
238	—	—	—	1.505	1.505	—	—	—	—	—	—	1.505
234	—	—	3	—	3	—	—	—	—	—	—	3
229	1.064	7.074	8.084	—	16.222	105	7.253	—	—	7.358	22	23.602
213	—	2	5	—	7	—	—	—	—	—	—	7
211	—	12	9.625	—	9.637	—	2	10	—	12	—	9.649
210	—	—	1	5.340	5.341	—	—	—	—	—	—	5.341
202	—	4.469	19.059	—	23.528	—	1.989	1	—	1.990	1.076	26.594
197	—	—	—	—	—	—	—	—	—	—	2	2
194	—	—	1	—	1	—	—	—	—	—	—	1
193	—	—	2.471	—	2.471	—	—	3	—	3	—	2.474
190	—	—	—	8.457	8.457	—	—	—	—	—	—	8.457
187	—	—	—	—	—	—	—	—	—	—	30	30
180	—	—	7.683	32	7.715	—	—	28.626	—	28.626	15	36.356
178	—	—	—	63	63	—	—	—	—	—	2	65
177	—	—	—	19	19	—	—	—	—	—	—	19
174	—	—	—	3	3	—	—	—	—	—	—	3
173	—	—	1	598	599	—	—	—	—	—	1	600
171	—	—	—	4	4	—	—	—	—	—	—	4
170	—	—	—	5.314	5.314	—	—	—	—	—	127	5.441
167	—	—	—	3	3	—	—	—	—	—	—	3
166	—	—	—	—	—	—	—	—	—	—	—	—
164	—	—	—	1	1	—	—	—	—	—	3	3
163	—	—	—	126	126	—	—	—	1	1	—	127
160	—	—	—	1.831	1.831	—	—	—	83	83	—	1.914
159	—	—	—	5.936	5.936	—	—	—	96	96	8	6.040
157	—	—	3.580	495	4.075	—	—	2.964	3	2.967	1.404	8.446
155	—	—	—	1.807	1.807	—	—	—	35	35	587	2.429
153	—	—	—	417	417	—	—	—	—	—	87	504
151	—	—	—	12.136	12.136	—	—	—	10.229	10.229	5.937	28.302
150	—	—	—	6.222	6.222	—	—	—	12	12	76	6.310
144	—	—	—	—	—	—	—	—	—	—	3.522	3.522
142	—	—	—	305	305	—	—	—	424	424	70	799
136	—	—	—	—	—	—	—	—	—	—	—	—
TOTALE . . .	27.483	29.922	67.989	50.614	176.008	1.675	9.269	31.604	10.883	53.431	16.173	245.612

(*) Esclusi gli agenti delle FF.SS.

IMPIEGATI CIVILI

MINISTERI ED AZIENDE AUTONOME (escluse le FF. SS.)

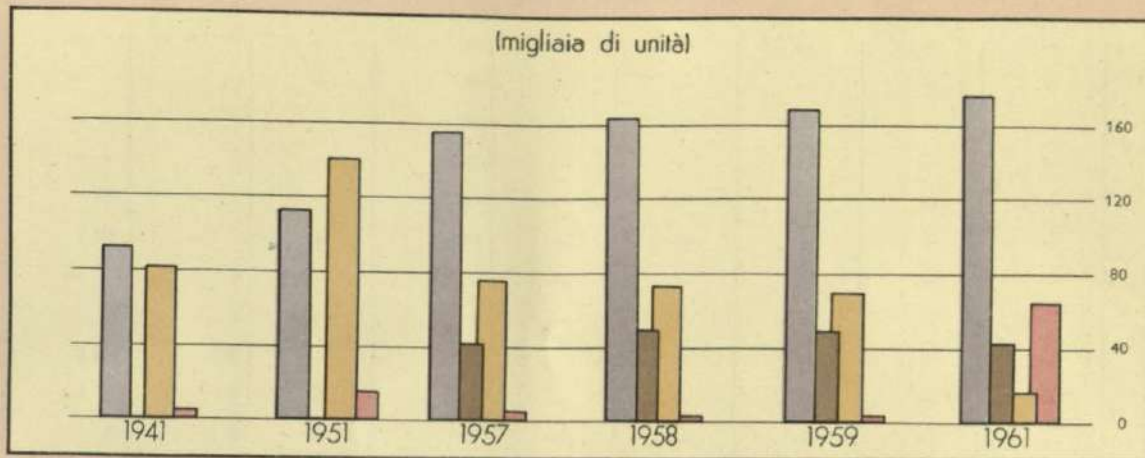

MINISTERI

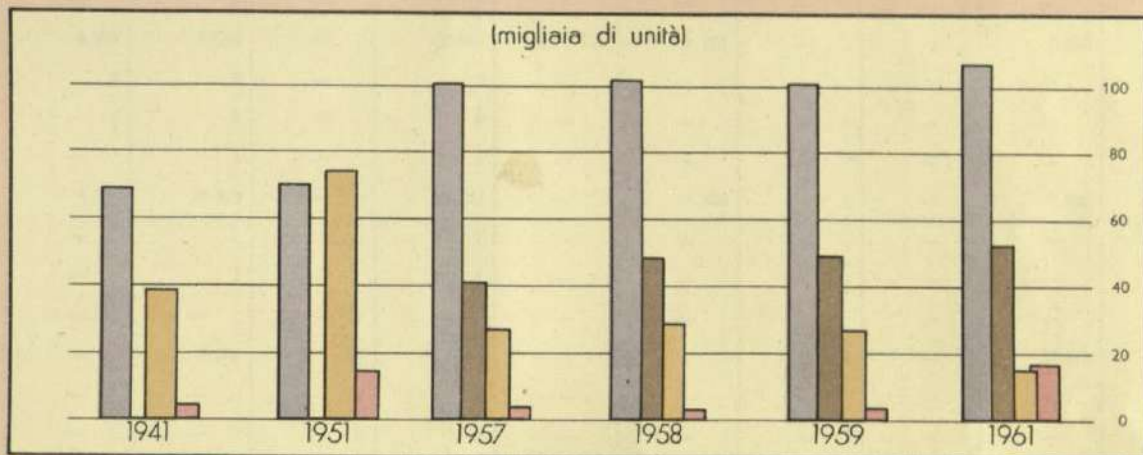

AZIENDE AUTONOME (escluse le FF. SS.)

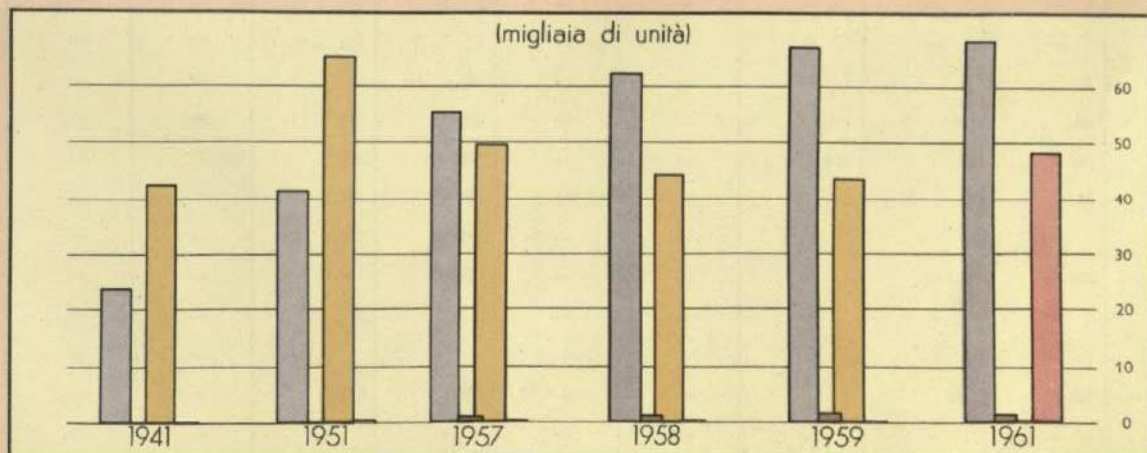

DI RUOLO
 DEI RUOLI AGG.
 NON DI RUOLO
 ORDINAM. PART.

THE CALIFORNIA

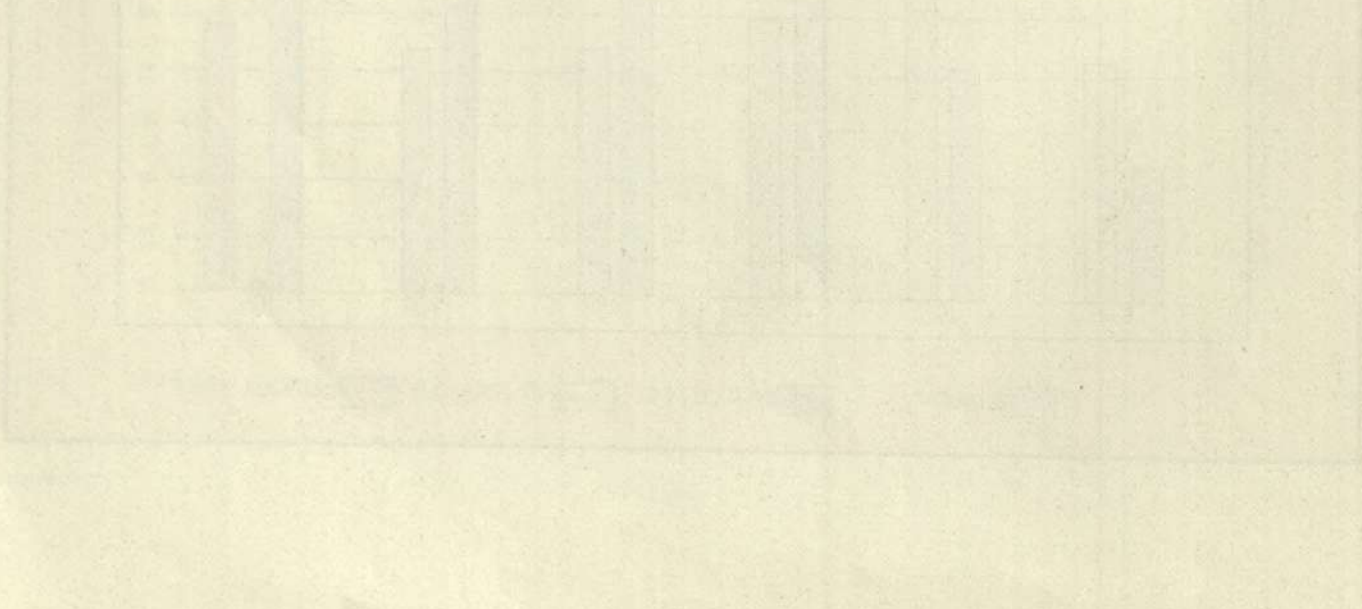
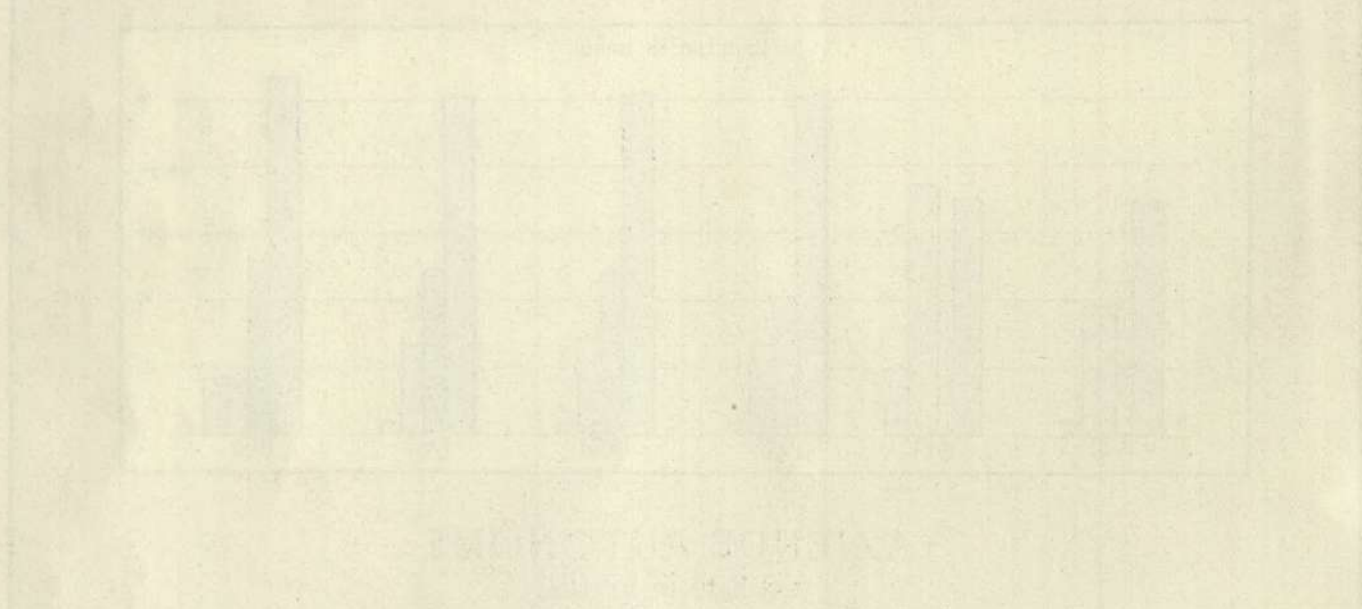
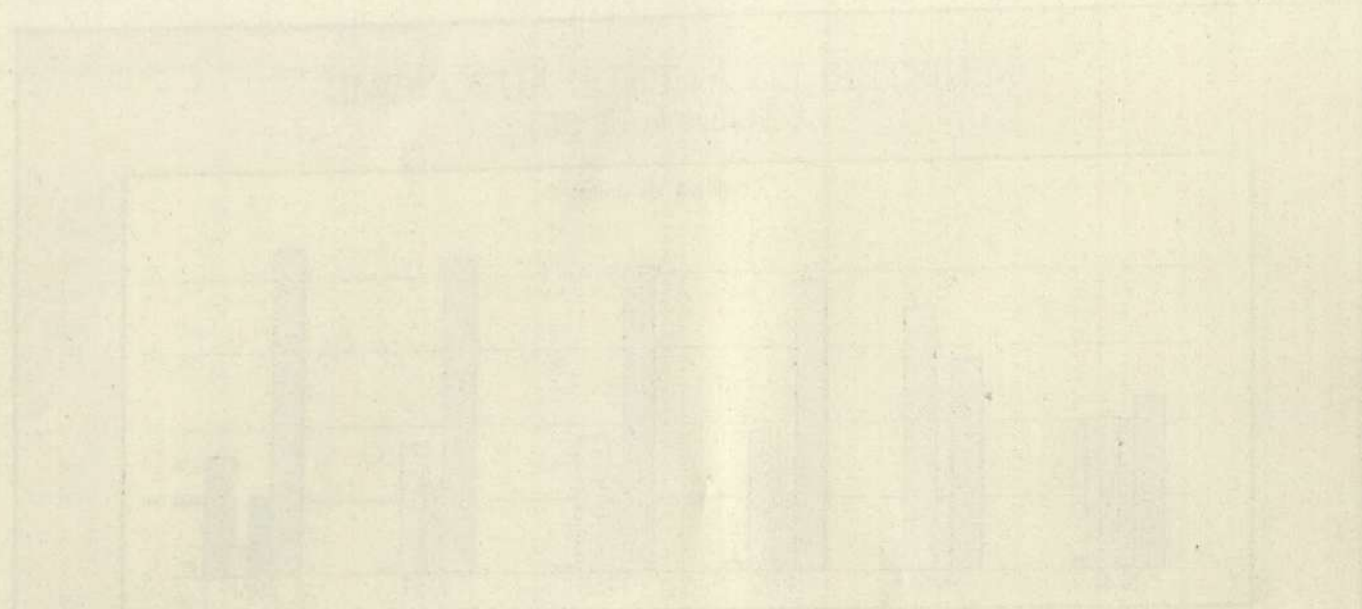

Segue Tav. 3 — Impiegati civili per coefficiente e posizione giuridica (*)

COEFFICIENTI	DI RUOLO					DEI RUOLI AGGIUNTI (già R. S. T.)					NON DI RUOLO	TOTALE
	carriera				Totale	carriera				Totale		
	direttiva	di concetto	esecutiva	ausiliaria		direttiva	di concetto	esecutiva	ausiliaria			
MINISTERI												
1.040	13	—	—	—	13	—	—	—	—	—	—	13
970	95	—	—	—	95	—	—	—	—	—	—	95
900	285	—	—	—	285	—	—	—	—	—	—	285
670	2.222	—	—	—	2.222	—	—	—	—	—	—	2.222
500	3.042	553	—	—	3.595	—	—	—	—	—	—	3.595
402	6.618	1.201	—	—	7.819	—	—	—	—	—	—	7.819
357	—	—	1	—	1	—	—	—	—	—	—	1
340	—	3	1	—	4	—	—	—	—	—	—	4
325	10.493	2.482	132	—	13.107	4	—	—	—	4	—	13.111
311	—	—	3	—	3	—	—	—	—	—	—	3
285	—	19	4	—	23	—	—	—	—	—	—	23
284	—	—	2	—	2	—	—	—	—	—	—	2
271	1.944	10.279	2.764	—	14.987	1.549	—	—	—	1.549	1	16.537
240	1	8	8	—	17	—	—	—	—	—	—	17
234	—	—	3	—	3	—	—	—	—	—	—	3
229	1.043	6.927	7.646	—	15.616	105	7.197	—	—	7.302	22	22.940
213	—	2	5	—	7	—	—	—	—	—	—	7
211	—	2	6	—	8	—	—	—	—	—	—	8
210	—	—	1	—	1	—	—	—	—	—	—	1
202	—	4.244	18.279	—	22.523	—	1.986	1	—	1.987	1.076	25.586
194	—	—	1	—	1	—	—	—	—	—	—	1
193	—	—	1	—	1	—	—	—	—	—	—	1
187	—	—	—	—	—	—	—	—	—	—	30	30
180	—	—	7.264	30	7.294	—	—	27.873	—	27.873	15	35.182
177	—	—	—	19	19	—	—	—	—	—	—	19
174	—	—	—	3	3	—	—	—	—	—	—	3
173	—	—	1	393	394	—	—	—	—	—	1	395
171	—	—	—	4	4	—	—	—	—	—	—	4
170	—	—	—	—	—	—	—	—	—	—	127	127
167	—	—	—	3	3	—	—	—	—	—	—	3
164	—	—	—	1	1	—	—	—	—	—	—	1
163	—	—	—	86	86	—	—	—	1	1	—	87
159	—	—	—	5.217	5.217	—	—	—	96	96	8	5.321
157	—	—	3.202	175	3.377	—	—	2.633	3	2.636	1.404	7.417
155	—	—	—	1.126	1.126	—	—	—	30	30	585	1.741
153	—	—	—	417	417	—	—	—	—	—	—	417
151	—	—	—	8.923	8.923	—	—	—	10.193	10.193	5.937	25.053
150	—	—	—	2	2	—	—	—	—	—	—	2
144	—	—	—	—	—	—	—	—	—	—	3.458	3.458
142	—	—	—	303	303	—	—	—	421	421	18	742
136	—	—	—	—	—	—	—	—	—	—	3.198	3.198
TOTALE . . .	25.756	25.720	39.324	16.702	107.502	1.658	9.183	30.507	10.744	52.092	15.880	175.474

(*) Esclusi gli agenti delle FF.SS.

Segue Tav. 3 — Impiegati civili per coefficiente e posizione giuridica (*)

COEFFICIENTI	DI RUOLO					DEI RUOLI AGGIUNTI (già R. S. T.)					NON DI RUOLO	TOTALE
	carriera				Totale	carriera				Totale		
	direttiva	di concetto	esecutiva	ausiliaria		direttiva	di concetto	esecutiva	ausiliaria			
A Z I E N D E A U T O N O M E (*)												
970	1	—	—	—	1	—	—	—	—	—	—	1
900	24	—	—	—	24	—	—	—	—	—	—	24
670	284	—	—	—	284	—	—	—	—	—	—	284
500	302	189	—	—	491	—	—	—	—	—	—	491
402	423	586	—	—	1.009	—	—	—	—	—	—	1.009
357	—	—	830	—	830	—	—	—	—	—	—	830
345	—	—	678	—	678	—	—	—	—	—	—	678
340	154	839	—	—	993	—	—	—	—	—	—	993
325	106	214	73	—	393	—	—	—	—	—	—	393
284	156	462	6.575	—	7.193	9	—	—	—	9	—	7.202
271	78	365	206	—	649	8	—	—	—	8	—	657
240	178	1.165	6.199	—	7.542	—	25	—	—	25	—	7.567
238	—	—	—	1.505	1.505	—	—	—	—	—	—	1.505
229	21	147	438	—	606	—	56	—	—	56	—	662
211	—	10	9.619	—	9.629	—	2	10	—	12	—	9.641
210	—	—	—	5.340	5.340	—	—	—	—	—	—	5.340
202	—	225	780	—	1.005	—	3	—	—	3	—	1.008
197	—	—	—	—	—	—	—	—	—	—	2	2
193	—	—	2.470	—	2.470	—	—	3	—	3	—	2.473
190	—	—	—	8.457	8.457	—	—	—	—	—	—	8.457
180	—	—	419	2	421	—	—	753	—	753	—	1.174
178	—	—	—	63	63	—	—	—	—	—	2	65
173	—	—	—	205	205	—	—	—	—	—	—	205
170	—	—	—	5.314	5.314	—	—	—	—	—	—	5.314
166	—	—	—	—	—	—	—	—	—	—	3	3
163	—	—	—	40	40	—	—	—	—	—	—	40
160	—	—	—	1.831	1.831	—	—	—	83	83	—	1.914
159	—	—	—	719	719	—	—	—	—	—	—	719
157	—	—	378	320	698	—	—	331	—	331	—	1.029
155	—	—	—	681	681	—	—	—	5	5	2	688
153	—	—	—	—	—	—	—	—	—	—	87	87
151	—	—	—	3.213	3.213	—	—	—	36	36	—	3.249
150	—	—	—	6.220	6.220	—	—	—	12	12	76	6.308
144	—	—	—	—	—	—	—	—	—	—	64	64
142	—	—	—	2	2	—	—	—	3	3	52	57
138	—	—	—	—	—	—	—	—	—	—	5	5
TOTALE . . .	1.727	4.202	28.665	33.912	68.506	17	86	1.097	139	1.339	293	70.139

(*) Esclusi gli agenti delle FF.SS.

Tav. 4 — Impiegati civili dei ministeri per coefficiente (*)

COEFFICIENTI	Presidenza del Consiglio dei ministri	Ministero d'affari esteri	Ministero dell'agricoltura e delle foreste	Ministero del bilancio	Ministero del commercio con l'estero	Ministero della difesa			Ministero delle finanze	Ministero di grazia e giustizia	Ministero dell'industria e del commercio	Ministero dell'interno	Ministero dei lavori pubblici	Ministero del lavoro e della previdenza sociale	Ministero della marina mercantile	Ministero delle partecipazioni statali	Ministero delle poste e delle telecomunicazioni	Ministero della pubblica istruzione	Ministero della sanità	Ministero del tesoro	Ministero dei trasporti	Ministero del turismo e dello spettacolo	TOTALE
						Aeronautica	Esercito	Marina															
1.040	—	13	—	—	—	—	—	—	—	—	—	—	—	—	—	—	—	—	—	—	—	—	13
970	2	33	2	—	—	—	—	—	—	—	55	1	—	—	1	—	—	—	—	1	—	—	95
900	5	74	12	—	5	2	3	3	7	—	10	74	32	5	4	1	—	9	16	14	6	3	285
670	25	120	183	—	23	10	32	11	378	22	91	472	155	75	11	4	—	234	138	175	48	15	2.222
500	55	198	360	—	35	41	111	55	712	133	128	384	210	135	21	9	—	505	93	316	62	32	3.595
402	121	150	318	—	37	63	190	130	2.267	827	178	1.442	355	217	20	18	—	400	278	632	125	51	7.819
357	—	—	—	—	—	—	—	—	—	—	—	—	—	—	—	—	—	—	—	—	—	1	1
340	—	—	—	—	1	—	—	—	—	—	—	—	—	1	—	1	—	—	1	—	—	—	4
325	102	104	1.058	—	85	95	338	181	4.772	1.107	237	1.346	806	760	43	1	—	785	154	943	164	30	13.111
311	—	—	—	—	—	—	—	—	—	—	—	—	3	—	—	—	—	—	—	—	—	—	3
285	—	—	—	—	—	—	—	—	—	—	—	—	21	—	—	—	—	—	—	—	2	—	23
284	—	1	—	—	—	—	—	—	—	—	—	—	—	—	—	—	—	1	—	—	—	—	2
271	323	569	1.025	—	59	300	677	514	3.737	2.716	237	1.322	1.600	776	37	8	1	1.275	152	1.014	148	47	16.537
240	1	1	—	—	—	—	—	—	—	—	—	—	4	—	—	1	—	1	—	—	9	—	17
234	—	—	—	—	—	—	—	—	—	—	—	—	3	—	—	—	—	—	—	—	—	—	3
229	427	531	1.046	—	76	386	1.708	855	6.394	2.549	255	1.601	2.731	643	68	9	—	1.195	203	1.978	217	68	22.940
213	—	—	—	—	—	—	—	—	—	—	—	—	1	—	—	—	—	—	—	—	6	—	7
211	—	—	—	—	1	—	—	—	—	—	2	—	—	—	2	2	—	—	1	—	—	—	8
210	—	—	—	—	—	—	—	—	—	—	—	—	—	1	—	—	—	—	—	—	—	—	1
202	374	513	1.354	—	136	685	1.220	1.287	8.166	360	288	1.335	1.183	1.069	273	8	2	3.704	155	3.157	266	51	25.536
194	—	—	—	—	—	—	—	—	—	—	—	—	—	—	1	—	—	—	—	—	—	—	1
193	—	—	1	—	—	—	—	—	—	—	—	—	—	—	—	—	—	—	—	—	—	—	1
187	1	—	4	—	—	—	—	4	—	2	—	8	—	—	—	—	—	—	11	—	—	—	30
180	558	549	957	—	81	1.147	7.513	2.644	8.986	298	243	1.845	3.098	1.119	151	9	1	2.429	311	2.875	343	35	35.182
177	—	—	—	—	—	—	—	—	—	—	—	—	—	—	—	—	—	—	19	—	—	—	19
174	—	—	—	—	—	—	—	—	—	—	—	—	3	—	—	—	—	—	—	—	—	—	3
173	26	5	22	—	4	3	4	4	21	3	8	26	25	15	2	1	—	83	102	24	7	10	395
171	—	—	—	—	—	—	—	—	4	—	—	—	—	—	—	—	—	—	—	—	—	—	4
170	1	10	4	—	—	2	3	—	1	—	1	64	—	1	—	—	—	25	—	11	4	—	127
167	—	—	3	—	—	—	—	—	—	—	—	—	—	—	—	—	—	—	—	—	—	—	3
164	—	—	—	—	—	—	—	—	—	—	—	—	—	—	—	—	—	—	—	—	1	—	1
163	—	—	—	—	—	—	—	—	—	—	—	—	—	—	—	1	—	86	—	—	—	—	87
159	162	58	372	—	41	51	71	194	591	268	90	534	235	332	68	4	—	1.799	117	219	61	54	5.321
157	50	55	104	—	—	134	1.282	102	517	1.471	31	330	226	108	43	4	—	2.498	59	266	129	8	7.417
155	11	67	20	—	2	21	51	1	770	10	8	575	109	4	1	—	—	39	1	35	16	—	1.741
153	—	—	—	—	—	—	—	—	—	—	—	—	—	—	—	—	—	417	—	—	—	—	417
151	244	476	749	—	66	265	1.098	884	1.477	1.080	198	734	1.396	426	88	7	—	15.060	159	554	81	11	25.053
150	—	—	—	—	—	—	—	—	—	—	—	—	—	—	1	—	—	1	—	—	—	—	2
144	35	95	42	—	4	122	1.066	325	480	9	6	118	155	9	7	—	—	818	4	118	45	—	3.458
142	12	11	—	—	3	3	275	36	73	6	14	53	23	16	2	4	—	60	49	5	83	14	742
136	20	146	42	—	—	66	878	286	139	1	10	117	63	21	10	—	—	1.232	15	80	68	4	3.198
TOTALE ...	2.555	3.779	7.678	—	659	3.396	16.520	7.512	39.496	10.850	2.037	12.427	12.446	5.733	853	93	4	32.656	2.038	12.417	1.891	434	175.474

(*) Il personale «distaccato» presso ciascun ministero (Gabinetto on.le Ministro, segreterie particolari on.le Ministro e Sottosegretari, Servizi centrali ecc.) è compreso nella situazione dello stesso ministero che in applicazione delle norme — di carattere generale o specifiche — regolanti la posizione di «comando» o di «fuori ruolo», provvede a proprio carico alla corresponsione delle relative competenze.

Tav. 5 — Impiegati civili delle aziende autonome (escluse le FF.SS.) per coefficiente (*)

COEFFICIENTI	Aziende autonome						TOTALE
	Amministrazione dei monopoli di Stato	Azienda monopolio banane	Azienda nazionale autonoma delle strade	Azienda di Stato per le foreste demaniali	Amministrazione delle poste e delle telecomunicazioni	Azienda di Stato per i servizi telefonici	
970	1	—	—	—	—	—	1
900	8	—	1	—	14	1	24
670	55	—	19	21	162	27	284
500	49	5	17	7	356	57	491
402	166	—	28	1	711	103	1.009
357	—	—	—	—	612	218	830
345	—	—	—	—	678	—	678
340	—	—	—	—	900	93	993
325	285	—	107	1	—	—	393
284	—	—	—	—	6.591	611	7.202
271	427	—	227	—	3	—	657
240	—	—	—	—	6.181	1.386	7.567
238	—	—	—	—	1.476	29	1.505
229	461	—	191	—	10	—	662
211	—	—	—	—	6.035	3.606	9.641
210	—	—	—	—	5.308	32	5.340
202	862	—	140	—	6	—	1.008
197	—	—	—	—	2	—	2
193	—	—	—	—	2.467	6	2.473
190	—	—	—	—	8.389	68	8.457
180	913	—	240	—	21	—	1.174
178	63	—	—	—	2	—	65
173	4	—	187	—	14	—	205
170	—	—	—	—	5.307	7	5.314
166	—	—	—	—	3	—	3
163	40	—	—	—	—	—	40
160	—	—	—	—	1.906	8	1.914
159	56	—	232	—	414	17	719
157	294	—	363	—	372	—	1.029
155	70	—	618	—	—	—	688
153	—	—	—	—	87	—	87
151	62	—	3.004	—	126	57	3.249
150	—	—	—	—	6.157	151	6.308
144	53	—	10	—	—	1	64
142	3	—	2	—	52	—	57
136	2	—	3	—	—	—	5
TOTALE . . .	3.874	5	5.389	30	54.362	6.478	70.138

(*) Il personale « distaccato » presso ciascuna azienda è compreso nella situazione della stessa azienda che, in applicazione delle norme — di carattere generale o specifiche — regolanti la posizione di « comando » o di « fuori ruolo », provvede a proprio carico alla corresponsione delle relative competenze.

Tav. 6 — Insegnanti per coefficiente e posizione giuridica

COEFFICIENTI	PRESIDI E PROFESSORI (a)				DIRETTORI DIDATTICI E MAESTRI ELEMENTARI				TOTALE			
	di ruolo	di ruolo speciale transitorio	non di ruolo	Totale	di ruolo	di ruolo speciale transitorio	non di ruolo	Totale	di ruolo	di ruolo speciale transitorio	non di ruolo	Totale
970	977	—	—	977	—	—	—	—	977	—	—	977
900	(b) 297	—	—	297	—	—	—	—	297	—	—	297
800	10	—	—	10	—	—	—	—	10	—	—	10
670	878	—	—	878	—	—	—	—	878	—	—	878
500	6.968	—	20	6.988	—	—	—	—	6.968	—	20	6.988
450	10.351	—	20	10.371	2.284	—	—	2.284	12.635	—	20	12.655
402	3.503	—	16	3.519	—	—	—	—	3.503	—	16	3.519
325	11.783	144	807	12.734	46.193	—	—	46.193	57.976	144	807	58.927
271	12.420	130	29.568	42.118	40.875	—	—	40.875	53.295	130	29.568	82.993
229	3.789	302	68.437	72.528	80.134	—	—	80.134	83.923	302	68.437	152.662
202	573	111	16.861	17.545	24.092	377	13.047	37.516	24.665	488	29.908	55.061
180	—	—	126	126	4	—	16	20	4	—	142	146
157	—	—	—	—	—	—	17	17	—	—	17	17
TOTALE . . .	51.549	687	115.855	168.091	193.582	377	13.080	207.039	245.131	1.064	128.935	375.130

(a) Dell'istruzione universitaria, secondaria ed artistica. — (b) Di cui una unità appartenente alla Scuola superiore di telegrafia e telefonia (Amministrazione delle poste e delle telecomunicazioni).

Tav. 7 — Militari per posizione giuridica, grado o coefficiente ed amministrazione (*)

POSIZIONI E GRADI O COEFFICIENTI	Ministero della difesa					Ministero delle finanze — Corpo della guardia di finanza	Ministero di grazia e giustizia — Corpo degli agenti di custodia degli istituti di prevenzione e di pena	Ministero dell'Interno — Corpo delle guardie di pubblica sicurezza	Ministero della marina mercantile — Capitanerie di porto	TOTALE
	Aeronautica	Carabinieri	Esercito	Marina	Totale					
U F F I C I A L I										
Del servizio permanente	3.853	1.415	12.918	3.053	21.239	984	—	1.101	343	23.667
Generale di Corpo d'armata ed equiparato	19	—	27	19	65	—	—	—	—	65
Generale di divisione ed equiparato	28	6	55	25	114	3	—	1	1	119
Generale di brigata ed equiparato	45	10	170	43	268	10	—	5	5	288
Colonnello ed equiparato	316	33	639	242	1.230	26	—	31	33	1.320
Tenente colonnello ed equiparato	767	147	1.834	385	3.133	80	—	85	70	3.368
Maggiore ed equiparato	610	160	2.550	417	3.737	116	—	120	52	4.025
Capitano ed equiparato	1.283	517	4.497	922	7.219	347	—	414	109	8.089
Tenente ed equiparato	616	400	2.090	739	3.845	296	—	349	57	4.547
Sottotenente ed equiparato	169	142	1.056	133	1.500	106	—	96	16	1.711
Aspirante	—	—	—	128	128	—	—	—	—	128
Del congedo	1.688	261	5.607	695	8.249	17	—	232	43	8.541
Richiamati o trattenuti	1.167	210	3.049	304	4.730	17	—	232	24	5.003
Generale di Corpo d'armata ed equiparato	—	—	3	1	4	—	—	—	—	4
Generale di divisione ed equiparato	2	1	9	3	15	—	—	—	—	15
Generale di brigata ed equiparato	7	1	15	4	27	—	—	6	—	33
Colonnello ed equiparato	32	6	107	16	161	—	—	26	—	187
Tenente colonnello ed equiparato	27	2	168	30	227	—	—	14	—	241
Maggiore ed equiparato	30	10	156	17	213	—	—	6	—	219
Capitano ed equiparato	171	35	722	51	979	2	—	24	1	1.006
Tenente ed equiparato	461	43	879	125	1.508	15	—	37	8	1.568
Sottotenente ed equiparato (richiamato o trattenuto di autorità)	437	112	990	57	1.596	—	—	119	15	1.730
Sottotenente ed equiparato (richiamato o trattenuto a domanda)	—	—	—	—	—	—	—	—	—	—
In servizio di prima nomina	519	51	2.558	391	3.519	—	—	—	19	3.538
Sottotenente ed equiparato	519	51	2.558	193	3.321	—	—	—	19	3.340
Aspirante	—	—	—	198	198	—	—	—	—	198
TOTALE	5.539	1.676	18.525	3.748	29.488	1.001	—	1.333	386	32.208
S O T T U F F I C I A L I										
Del servizio permanente o continuativo o della ferma volontaria o rafferma	23.822	17.708	22.641	8.505	72.676	8.616	1.451	12.175	—	94.918
271	3.356	2.445	9.596	1.798	17.195	1.272	71	1.912	—	20.450
229	2.376	2.809	3.517	1.526	10.228	1.345	155	2.448	—	14.176
202	5.661	1.448	112	1.482	8.703	1.185	111	397	—	10.396
180	3.519	5.157	4.324	2.249	15.249	3.941	525	5.159	—	24.874
157	—	5.849	—	—	5.849	873	589	2.259	—	9.570
131	8.910	—	5.092	1.450	15.452	—	—	—	—	15.452
Del congedo	45	31	2.460	92	2.628	—	—	28	—	2.654
Richiamati o trattenuti	45	31	307	92	475	—	—	26	—	501
271	18	24	93	2	137	—	—	11	—	148
229	4	6	86	2	98	—	—	1	—	99
202	2	1	22	8	33	—	—	2	—	35
180	3	—	99	68	170	—	—	3	—	173
157	—	—	—	—	—	—	—	9	—	9
131	18	—	7	12	37	—	—	—	—	37
In servizio di leva (131)	—	—	2.153	—	2.153	—	—	—	—	2.153
TOTALE	23.867	17.739	25.101	8.597	75.304	8.616	1.451	12.201	—	97.572
G R A D U A T I E T R U P P A										
Del servizio continuativo o della ferma volontaria o rafferma	4.647	59.218	13.823	7.185	84.853	23.820	11.023	55.390	—	178.096
131	—	7.696	—	—	7.696	3.803	2.844	7.579	—	21.912
128	—	49.562	—	—	49.562	21.631	8.179	47.811	—	127.183
—	4.647	1.970	13.823	7.165	27.605	1.386	—	—	—	28.991
Del congedo (Richiamati o trattenuti)	—	19	—	198	217	—	—	7.539	—	7.756
131	—	11	—	—	11	—	—	1	—	12
128	—	8	—	—	8	—	—	7.538	—	7.546
—	—	—	—	198	198	—	—	—	—	198
TOTALE	4.647	59.237	13.823	7.363	85.070	26.820	11.023	62.929	—	185.242
TOTALE GENERALE	34.053	78.652	57.449	19.708	189.862	33.437	12.474	78.433	386	315.622

(*) Le unità « distaccate » presso altre amministrazioni statali sono comprese fra il personale dell'amministrazione di appartenenza.

Tav. 8 — Operai per amministrazione (escluse le FF.SS.), coefficiente e posizione giuridica

AMMINISTRAZIONI	C O E F F I C I E N T I														T O T A L E					
	193		183		167		157		151		148		139		125		di ruolo	non di ruolo	Totale	
	di ruolo	non di ruolo	di ruolo	non di ruolo	di ruolo	non di ruolo	di ruolo	non di ruolo	di ruolo	non di ruolo	di ruolo	non di ruolo	di ruolo	non di ruolo						
M I N I S T E R I																				
Presidenza del Consiglio dei ministri	—	—	—	—	—	51	—	117	—	11	—	—	—	—	—	—	—	180	180	
Affari esteri	2	—	—	—	17	13	3	4	2	8	—	—	—	2	—	—	24	27	51	
Agricoltura e foreste	—	—	—	—	3	438	—	367	—	333	—	6	—	34	—	—	3	1.178	1.181	
Bilancio	—	—	—	—	—	—	—	—	—	—	—	—	—	—	—	—	—	—	—	
Commercio con l'estero	—	—	—	—	—	—	—	1	—	1	—	—	—	—	—	—	—	2	2	
Difesa	Aeronautica	35	—	—	—	42	3.193	2	1.255	—	313	—	34	—	—	—	79	4.795	4.874	
		Esercito	38	—	—	—	44	8.141	12	9.862	34	3.622	—	333	—	349	—	128	22.307	22.435
			Marina	63	—	—	—	182	6.208	7	9.473	25	3.210	—	579	—	231	—	277	19.701
Finanze	6	—	—	—	24	29	5	43	19	32	—	1	—	2	—	164	54	271	325	
Grazia e giustizia	—	—	—	—	61	54	26	55	123	172	—	—	113	95	—	—	323	376	699	
Industria e commercio	1	—	—	—	5	3	—	—	1	2	—	—	—	—	—	—	7	5	12	
Interno	1	—	—	—	—	61	1	59	72	96	—	13	2	20	—	—	76	249	325	
Lavori pubblici	—	—	1	—	—	261	—	860	—	805	—	205	—	—	—	—	1	2.131	2.132	
Lavoro e previdenza sociale	—	—	—	—	—	1	—	—	—	4	—	—	—	—	—	—	—	5	5	
Marina mercantile	—	—	—	—	9	16	15	22	2	13	—	—	—	—	—	—	26	51	77	
Partecipazioni statali	—	—	—	—	—	—	—	—	—	—	—	—	—	—	—	—	—	—	—	
Poste e telecomunicazioni (a)	—	—	—	—	—	—	—	—	—	—	—	—	—	—	—	—	—	—	—	
Pubblica istruzione	72	—	—	—	159	63	261	143	122	131	—	76	5	5	—	—	619	418	1.037	
Sanità	—	—	—	—	—	29	—	35	—	29	—	—	—	—	—	—	—	93	93	
Tesoro	4	—	—	—	47	53	13	140	—	108	—	12	—	7	—	—	64	320	384	
Trasporti	—	—	—	—	—	—	—	—	—	3	—	—	—	—	—	—	—	3	3	
Turismo e spettacolo	—	—	—	—	—	—	—	—	—	—	—	—	—	—	—	—	—	—	—	
TOTALE	222	—	1	—	593	18.614	345	22.436	400	8.893	—	1.259	120	746	—	164	1.681	52.112	53.793	
A Z I E N D E A U T O N O M E																				
Amministrazione dei monopoli di Stato	118	—	—	—	1.630	—	1.869	31	3.753	466	—	—	10.543	2.362	—	—	17.913	2.859	20.772	
Azienda monopolio banane	—	—	—	—	—	—	—	—	—	—	—	—	—	—	—	—	—	—	—	
Azienda nazionale autonoma delle strade	—	—	—	—	—	17	—	369	—	59	—	14	—	2	—	—	—	461	461	
Azienda di Stato per le foreste demaniali	—	—	—	—	—	—	—	—	—	—	—	—	—	—	—	—	—	—	—	
Amministrazione delle poste e delle telecomunicazioni	—	—	—	—	90	—	257	—	132	—	307	3	—	—	—	—	786	3	789	
Azienda di Stato per i servizi telefonici	—	—	—	—	2	—	30	—	67	—	176	—	—	—	—	—	275	—	275	
TOTALE	118	—	—	—	1.722	17	2.156	400	3.952	525	483	17	10.543	2.364	—	—	18.974	3.323	22.297	
TOTALE GENERALE	340	—	1	—	2.315	18.631	2.501	22.836	4.352	9.418	483	1.276	10.663	3.110	—	164	20.655	55.435	76.090	

(a) Vedere « Amministrazione delle poste e delle telecomunicazioni » ed « Azienda di Stato per i servizi telefonici ».

Tav. 10 — Dipendenti per amministrazione

A M M I N I S T R A Z I O N I		1° gennaio 1941	1° luglio 1951	1° luglio 1959	1° gennaio 1961
M I N I S T E R I					
Presidenza del Consiglio dei ministri		9.555	4.873	3.047	3.553
Affari esteri		5.047	3.933	4.500	4.955
Africa italiana		85.264	7.170	—	—
Agricoltura e foreste		6.815	8.894	10.584	12.541
Bilancio		—	—	1	—
Commercio con l'estero		—	622	656	662
Comunicazioni		3.479	—	—	—
Corporazioni		1.956	—	—	—
Cultura popolare		698	—	—	—
Difesa	Aeronautica	26.135	28.211	40.746	42.313
	Esercito	298.322	177.536	179.872	174.740
	Marina	70.220	56.656	48.969	47.226
Finanze		67.494	74.390	74.711	78.915
Grazia e giustizia		22.402	28.928	27.714	31.975
Industria e commercio		—	1.722	2.024	2.055
Interno		32.777	89.384	90.045	89.269
Lavori pubblici		8.398	15.710	14.799	14.611
Lavoro e previdenza sociale		—	4.952	12.955	12.806
Marina mercantile		—	1.735	1.321	1.332
Partecipazioni statali		—	—	109	94
Poste e telecomunicazioni (a)		—	—	1	6
Pubblica Istruzione		165.916	268.087	361.522	408.227
Sanità		—	—	1.924	2.173
Scambi e valute		636	—	—	—
Tesoro		—	10.512	12.853	13.000
Trasporti		—	1.315	1.834	1.894
Turismo e spettacolo		—	—	—	439
TOTALE		805.114	784.630	890.187	942.786
A Z I E N D E A U T O N O M E					
Amministrazione dei monopoli di Stato		28.761	32.179	24.381	24.646
Azienda monopolio banane		—	26	25	21
Azienda nazionale autonoma delle strade		8.387	7.413	6.076	5.850
Azienda di Stato per le foreste demaniali		47	383	40	40
Amministrazione delle poste e delle telecomunicazioni		62.169	94.441	97.391	95.875
Azienda di Stato per i servizi telefonici		1.613	2.874	6.264	6.753
Ferrovie dello Stato		149.332	167.704	154.961	172.392
TOTALE		250.309	305.020	289.138	305.577
A. F. I. S. (Personale «distaccato» dalle varie amministrazioni statali)					
Ministeri		—	2.336	186	—
Aziende autonome		—	3	5	—
TOTALE		—	2.339	191	—
TOTALE GENERALE		1.055.423	1.091.989	1.179.516	1.248.363

(a) Vedere anche «Amministrazione delle poste e delle telecomunicazioni» ed «Azienda di Stato per i servizi telefonici».

DIPENDENTI STATALI (ESCLUSI I MAGISTRATI PER CATEGORIE DI

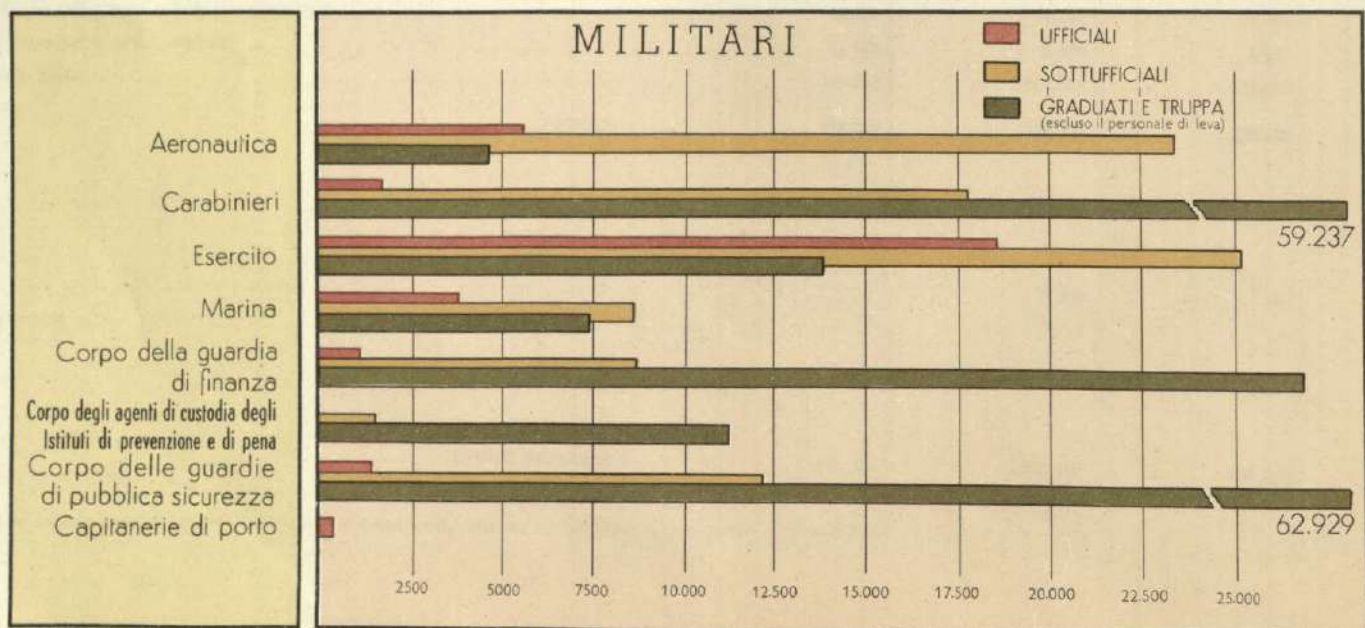
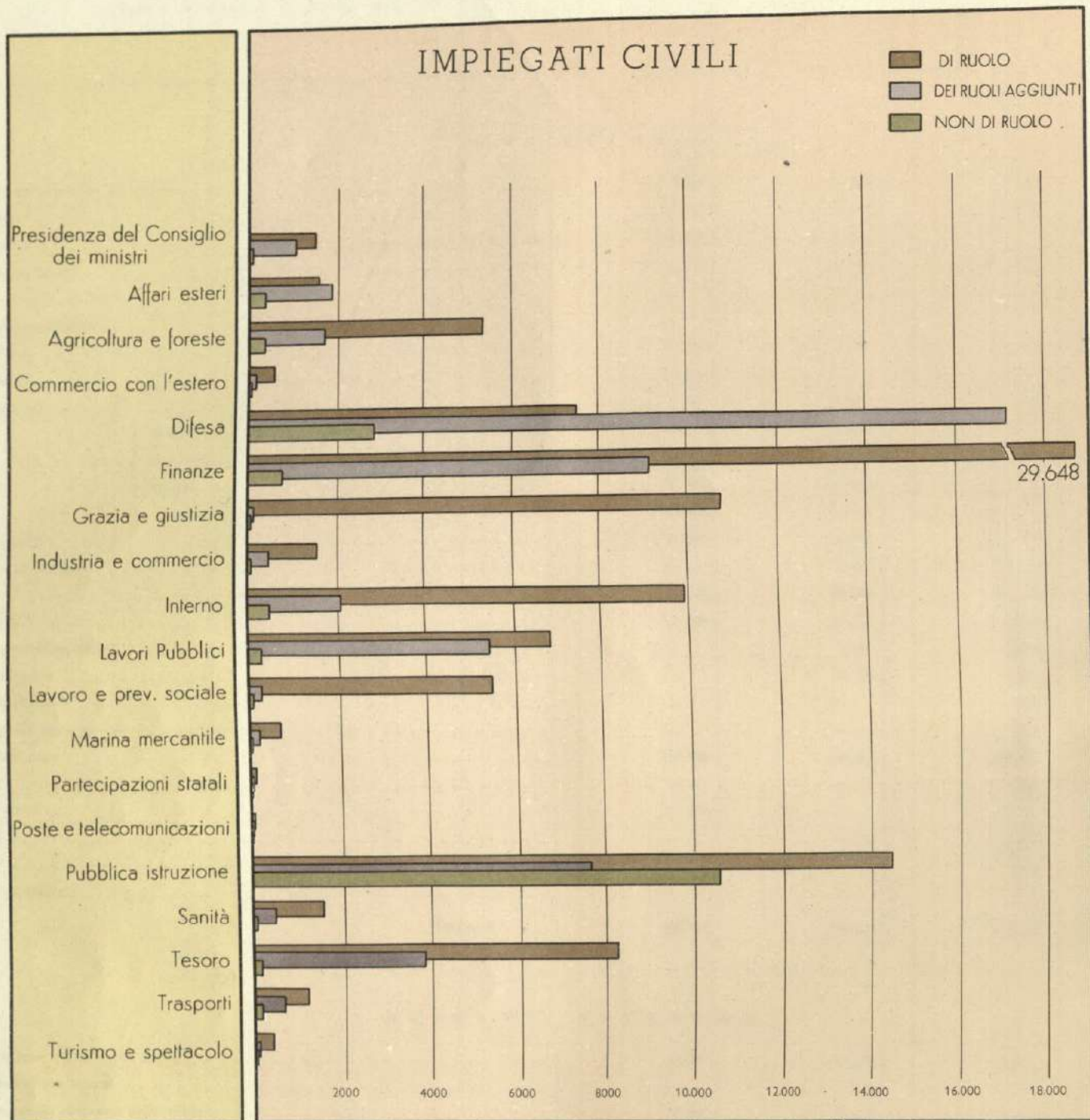

E GLI INSEGNANTI) DEI VARI MINISTERI APPARTENENZA

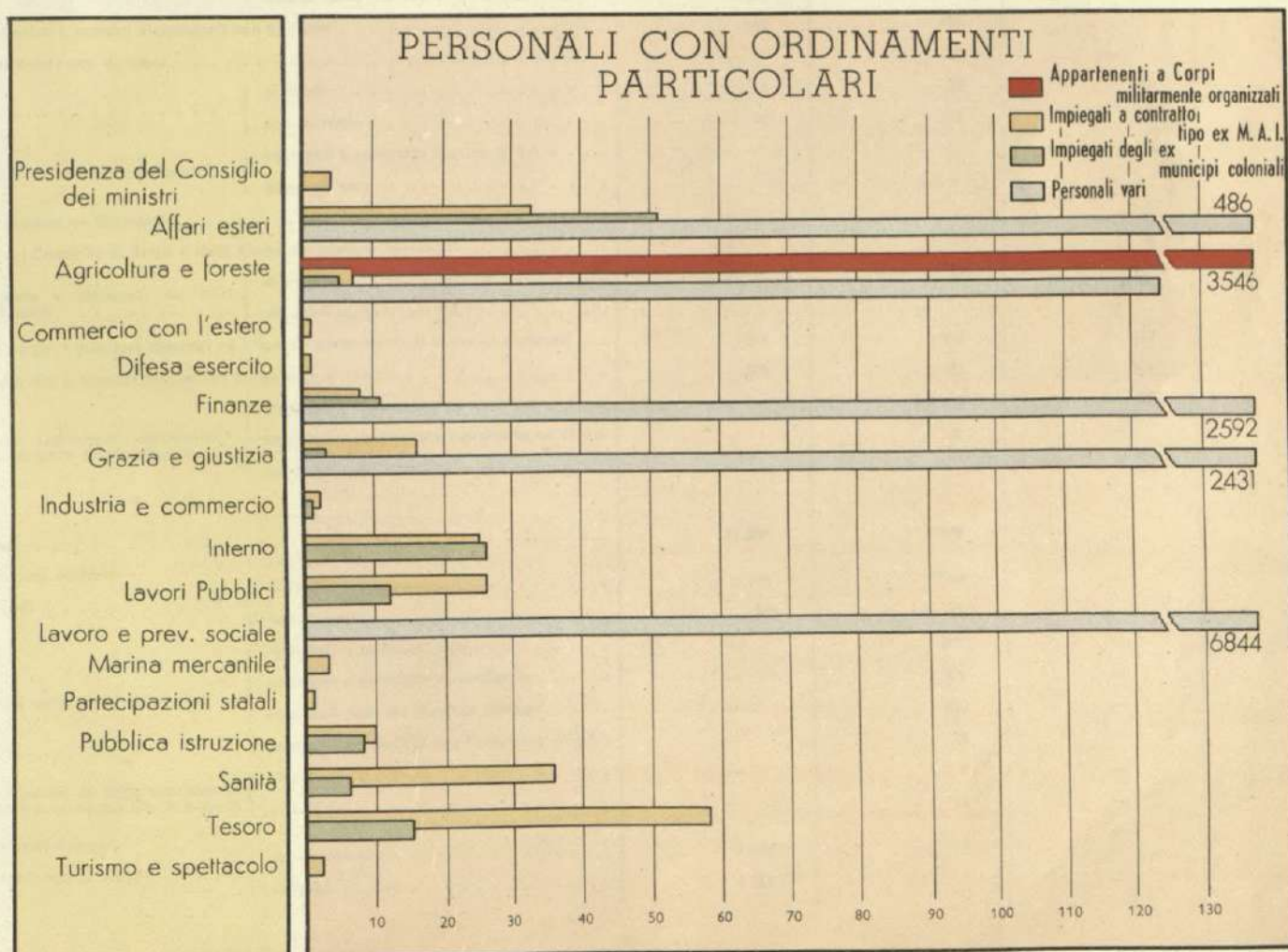
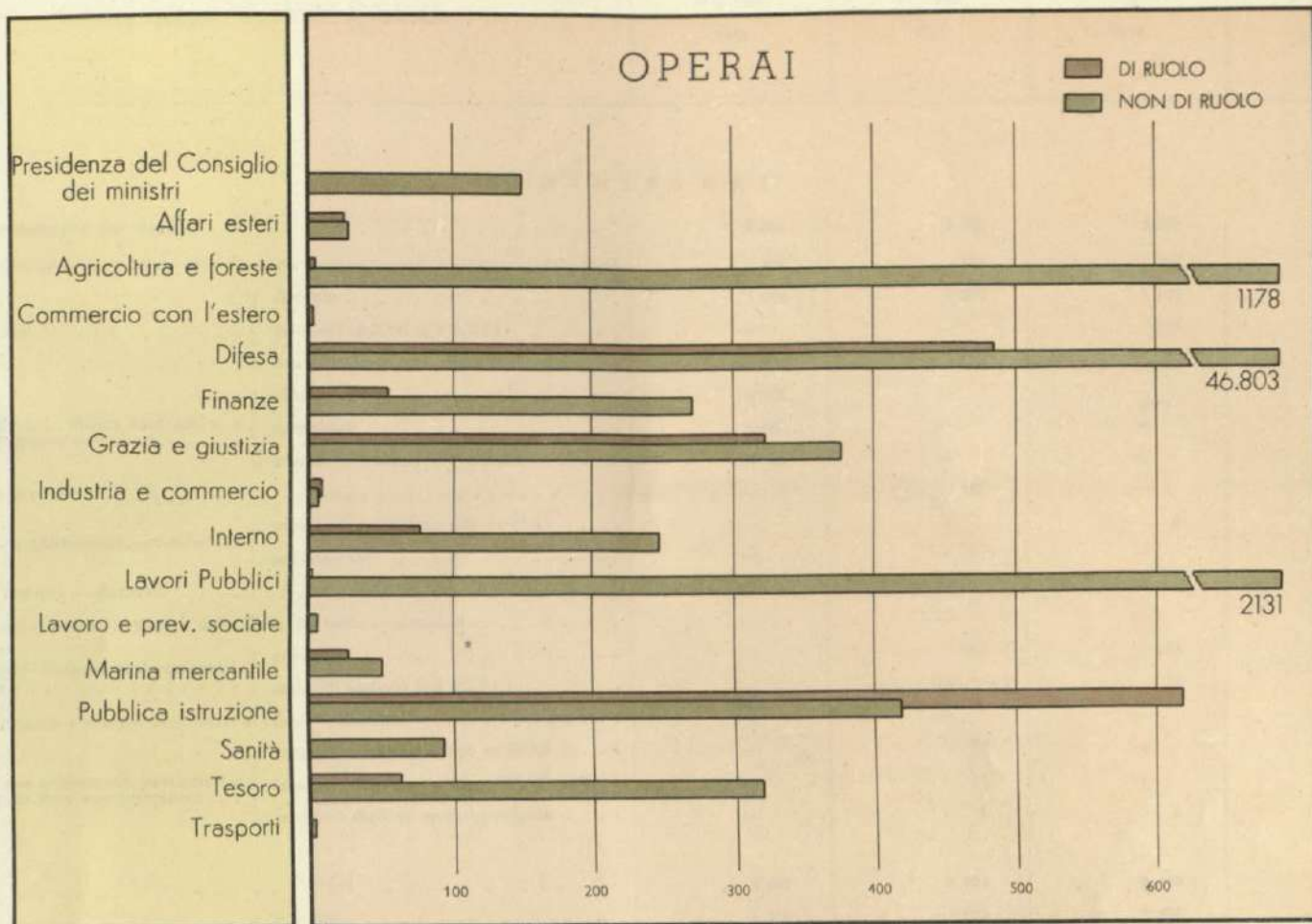

EXHIBIT 10
APPENDIX A

Date	Description

Tav. 11 — Dipendenti per amministrazione, categoria e posizione giuridica

AMMINISTRAZIONI, CATEGORIE E POSIZIONI	1° gennaio 1941	1° luglio 1951	1° luglio 1959	1° gennaio 1961
MINISTERI				
Presidenza del Consiglio dei ministri	9.555	4.873	3.047	3.553
Magistrati del Consiglio di Stato, della Corte dei conti ed avvocati e procuratori dello Stato	448	724	795	807
Impiegati civili	1.318	2.292	1.529	1.172
{ di ruolo	—	—	524	988
{ dei ruoli aggiunti (già R.S.T.)	992	1.426	22	68
{ non di ruolo	2.156	—	—	—
Militari (M.V.S.N., Milizia controaerei e Milizia artiglieria marittima)	1.863	—	—	—
{ ufficiali	2.778	—	—	—
{ sottufficiali	—	—	—	—
{ graduati e truppa	—	—	—	—
Operai non di ruolo	—	180	—	180
Personali con ordinamenti particolari	—	—	6	4
{ impiegati a contratto tipo ex M.A.I.	—	—	—	—
{ personali vari	—	—	—	—
Magistrati ordinari — distaccati	—	—	1	—
Magistrati del Consiglio di Stato e della Corte dei conti — distaccati	—	—	—	6
Impiegati civili — distaccati da altre amministrazioni	—	142	144	288
{ di ruolo	—	—	24	39
{ dei ruoli aggiunti (già R.S.T.)	—	—	—	—
Direttori didattici e maestri elementari di ruolo — distaccati	—	—	—	1
Personali con ordinamenti particolari — distaccati da altre amministrazioni	—	77	—	—
{ impiegati a contratto tipo ex M.A.I.	—	31	—	—
{ impiegati a contratto straordinario ex M.A.I.	—	1	2	—
{ impiegati degli ex municipi coloniali	—	—	—	—
Affari esteri	5.047	3.933	4.500	4.955
Impiegati civili	1.015	1.095	1.491	1.511
{ di ruolo	—	—	1.849	1.876
{ dei ruoli aggiunti (già R.S.T.)	2.314	2.447	507	334
{ non di ruolo	842	66	—	—
Insegnanti (esclusi i maestri elementari) non di ruolo	—	20	—	—
Maestri elementari non di ruolo	—	—	—	—
Operai	13	32	26	24
{ di ruolo	37	31	30	27
{ non di ruolo	—	—	7	7
Personali con ordinamenti particolari	—	—	—	486
{ impiegati a contratto tipo ex M.A.I.	—	—	—	—
{ personali vari	—	—	—	—
Magistrati ordinari — distaccati	—	—	1	—
Magistrati del Consiglio di Stato e della Corte dei conti — distaccati	—	—	2	—
Impiegati civili — distaccati da altre amministrazioni	—	52	67	58
{ di ruolo	—	—	—	—
{ dei ruoli aggiunti (già R.S.T.)	—	—	—	—
Insegnanti (esclusi i direttori didattici ed i maestri elementari) di ruolo — distaccati	284	128	232	311
Direttori didattici e maestri elementari di ruolo — distaccati	542	33	204	244
Personali con ordinamenti particolari — distaccati da altre amministrazioni	—	9	27	26
{ impiegati a contratto tipo ex M.A.I.	—	20	—	—
{ impiegati a contratto straordinario ex M.A.I.	—	—	57	51
{ impiegati degli ex municipi coloniali	—	—	—	—
Africa italiana	85.264	7.170	—	—
Amministrazione centrale:				
Impiegati civili	2.118	599	—	—
{ di ruolo	97	53	—	—
{ non di ruolo	—	871	—	—
Personali con ordinamenti particolari	—	3.956	—	—
{ impiegati a contratto tipo	—	820	—	—
{ impiegati a contratto straordinario	—	28	—	—
{ impiegati degli ex municipi coloniali	—	5	—	—
{ impiegati del Servizi per l'economia dell'A.I.	—	11	—	—
Militari — distaccati da altre amministrazioni (Deposito misto speciale di Napoli)	—	—	—	—
{ ufficiali	—	—	—	—
{ sottufficiali	—	—	—	—
Amministrazione coloniale:				
Impiegati civili non di ruolo	7.623	—	—	—
{ metropolitani	4.921	—	—	—
{ indigeni	—	—	—	—

Segue Tav. 11 — Dipendenti per amministrazione, categoria e posizione giuridica

AMMINISTRAZIONI, CATEGORIE E POSIZIONI	1° gennaio 1941	1° luglio 1951	1° luglio 1959	1° gennaio 1961
Segue M I N I S T E R I				
Militari (Agenti di polizia coloniale)	390	—	—	—
{ nazionali	1.357	—	—	—
{ sottufficiali	1.741	—	—	—
{ graduat e truppa	4.374	—	—	—
Operai non di ruolo	4.860	—	—	—
{ metropolitani	25.146	—	—	—
{ indigeni				
Indigeni dei reparti armati				
Altre amministrazioni (personale attualmente in Africa):				
Magistrati ordinari	64	—	—	—
Magistrati della Corte dei conti, della Giustizia militare ed avvocati e procuratori dello Stato	28	—	—	—
Impiegati civili	1.149	24	—	—
{ di ruolo	—	1	—	—
{ non di ruolo	—	41	—	—
Insegnanti (esclusi i direttori didattici ed i maestri elementari)	—	99	—	—
{ di ruolo	—	40	—	—
{ non di ruolo	—	336	—	—
Direttori didattici e maestri elementari	5.990	9	—	—
Militari	8.548	61	—	—
{ ufficiali	16.858	212	—	—
{ sottufficiali	—	4	—	—
{ graduat e truppa				
Operai di ruolo				
Agricoltura e foreste	6.815	8.894	10.584	12.541
Impiegati civili	1.901	2.599	3.737	5.890
{ di ruolo	—	—	1.738	1.676
{ dei ruoli aggiunti (già R.S.T.)	550	1.595	455	109
{ non di ruolo	5	3	3	3
Operai	35	321	1.165	1.178
{ di ruolo				
{ non di ruolo				
Personali con ordinamenti particolari	337	—	—	—
{ appartenenti a Corpi militarmente organizzati (Corpo forestale dello Stato)	571	1.206	1.028	1.060
{ ufficiali	3.416	2.975	2.437	2.486
{ sottufficiali	—	—	7	7
{ graduat e truppa	—	—	—	124
impiegati a contratto tipo ex M.A.I.	—	—	—	—
personali vari	—	—	—	—
Magistrati della Corte dei conti ed avvocati e procuratori dello Stato — distaccati	—	—	1	—
Impiegati civili — distaccati da altre amministrazioni	—	76	9	3
{ di ruolo	—	—	1	—
{ dei ruoli aggiunti (già R.S.T.)	—	48	—	—
{ impiegati a contratto tipo ex M.A.I.	—	66	—	—
Personali con ordinamenti particolari — distaccati da altre amministrazioni	—	5	3	5
{ impiegati a contratto straordinario ex M.A.I.	—	—	—	—
{ impiegati degli ex municipi coloniali	—	—	—	—
Bilancio	—	—	1	—
Magistrati della Corte dei conti — distaccati	—	—	1	—
Impiegati civili — distaccati da altre amministrazioni	—	—	—	—
{ di ruolo	—	—	—	—
{ dei ruoli aggiunti (già R.S.T.)	—	—	—	—
Commercio con l'estero	—	622	656	662
Impiegati civili	—	453	520	528
{ di ruolo	—	—	121	120
{ dei ruoli aggiunti (già R.S.T.)	—	116	11	6
{ non di ruolo	—	—	2	2
Operai non di ruolo	—	—	1	1
Personali con ordinamenti particolari — impiegati a contratto tipo ex M.A.I.	—	—	—	—
Impiegati civili — distaccati da altre amministrazioni	—	21	1	5
{ di ruolo	—	—	—	—
{ dei ruoli aggiunti (già R.S.T.)	—	—	—	—

Trasferiti 3
Militari 1

Segue Tav. 11 — Dipendenti per amministrazione, categoria e posizione giuridica

AMMINISTRAZIONI, CATEGORIE E POSIZIONI		1° gennaio 1941	1° luglio 1951	1° luglio 1959	1° gennaio 1961	
Segue M I N I S T E R I						
Personali con ordinamenti particolari — distaccati da altre amministrazioni	<ul style="list-style-type: none"> impiegati a contratto tipo ex M.A.I. impiegati a contratto straordinario ex M.A.I. impiegati degli ex municipi coloniali 	—	18	—	—	
		—	10	—	—	
		—	4	—	—	
Comunicazioni		3.479	—	—	—	
Impiegati civili	<ul style="list-style-type: none"> di ruolo non di ruolo 	811	—	—	—	
		398	—	—	—	
Militari	Capitanerie di porto	ufficiali	556	—	—	
		sottufficiali	65	—	—	
	Milizia portuaria	ufficiali	36	—	—	
		sottufficiali	113	—	—	
Operai non di ruolo	graduati e truppa	1.450	—	—		
		50	—	—	—	
Corporazioni		1.956	—	—	—	
Impiegati civili	<ul style="list-style-type: none"> di ruolo non di ruolo 	1.621	—	—	—	
		317	—	—	—	
Operai	di ruolo	5	—	—	—	
	non di ruolo	13	—	—	—	
Cultura popolare		688	—	—	—	
Impiegati civili	<ul style="list-style-type: none"> di ruolo non di ruolo 	482	—	—	—	
		216	—	—	—	
Difesa		394.677	262.403	269.587	264.279	
Aeronautica		26.135	28.211	40.746	42.313	
Impiegati civili	<ul style="list-style-type: none"> di ruolo dei ruoli aggiunti (già R.S.T.) non di ruolo 	1.327	1.016	1.374	1.355	
		—	—	1.785	1.830	
		2	2.357	329	211	
Insegnanti (esclusi i direttori didattici ed i maestri elementari) di ruolo		—	2	7	7	
Militari	ufficiali	9.254	4.158	5.642	5.522	
	sottufficiali	7.328	12.045	19.591	23.867	
	graduati e truppa	—	1.612	6.980	4.647	
Operai	di ruolo	137	155	85	79	
	non di ruolo	8.087	6.866	4.953	4.795	
Impiegati civili — distaccati da altre amministrazioni	<ul style="list-style-type: none"> di ruolo dei ruoli aggiunti (già R.S.T.) 	—	—	—	—	
		—	—	—	—	
Esercito		298.322	177.536	179.872	174.740	
Magistrati della giustizia militare		64	100	77	76	
Impiegati civili	<ul style="list-style-type: none"> di ruolo dei ruoli aggiunti (già R.S.T.) non di ruolo 	2.429	1.932	2.980	3.087	
		—	—	10.113	11.435	
		840	13.567	3.658	1.998	
Insegnanti (esclusi i direttori didattici ed i maestri elementari)	di ruolo	3	1	—	—	
	non di ruolo	—	56	8	8	
Militari	Carabinieri	ufficiali	2.026	1.456	1.624	1.676
		sottufficiali	15.929	14.899	16.645	17.686
		graduati e truppa	84.290	58.588	61.502	59.056
	Esercito	ufficiali	66.531	16.513	18.578	18.330
		sottufficiali	66.616	19.668	25.200	25.101
		graduati e truppa	—	8.640	15.116	13.823

Segue Tav. 11 — Dipendenti per amministrazione, categoria e posizione giuridica

AMMINISTRAZIONI, CATEGORIE E POSIZIONI	1° gennaio 1941	1° luglio 1951	1° luglio 1959	1° gennaio 1961
Segue M I N I S T E R I				
Operai	572	371	158	128
{ di ruolo	59.022	41.727	24.196	22.307
{ non di ruolo	—	—	2	1
Personali con ordinamenti particolari — impiegati a contratto tipo ex M.A.I.	—	—	—	—
Impiegati civili — distaccati da altre amministrazioni	—	—	—	—
{ di ruolo	—	—	—	—
{ dei ruoli aggiunti (già R.S.T.)	—	—	15	17
Insegnanti (esclusi i direttori didattici ed i maestri elementari) di ruolo — distaccati . .	—	—	—	1
Militari — distaccati da altre amministrazioni — ufficiali	—	—	—	—
Personali con ordinamenti particolari — distaccati da altre amministrazioni — impiegati a contratto tipo ex M.A.I.	—	18	—	—
Marina	70.220	56.656	48.969	47.226
Impiegati civili	1.843	1.957	2.830	2.985
{ di ruolo	—	—	3.545	3.871
{ dei ruoli aggiunti (già R.S.T.)	—	3.363	1.253	612
{ non di ruolo	—	16	15	14
Insegnanti (esclusi i direttori didattici ed i maestri elementari)	11	—	—	—
{ di ruolo	8	—	—	—
{ non di ruolo	—	—	—	—
Militari	8.155	2.747	3.426	3.708
{ ufficiali	25.044	8.522	8.547	8.597
{ sottufficiali	—	6.164	7.445	7.363
{ graduati e truppa	—	—	347	277
Operai	1.082	772	347	277
{ di ruolo	34.077	33.082	21.517	19.701
{ non di ruolo	—	33	39	44
Impiegati civili — distaccati da altre amministrazioni	—	—	—	—
{ di ruolo	—	—	—	—
{ dei ruoli aggiunti (già R.S.T.)	—	—	—	—
Insegnanti (esclusi i direttori didattici ed i maestri elementari) di ruolo — distaccati . .	—	—	5	6
Militari — distaccati da altre amministrazioni — ufficiali	—	—	—	48
Finanze	67.494	74.390	74.711	78.915
Impiegati civili	22.595	19.427	29.208	29.646
{ di ruolo	—	—	9.695	9.145
{ dei ruoli aggiunti (già R.S.T.)	13.817	16.926	910	703
{ non di ruolo	716	943	967	1.001
Militari (Corpo della guardia di finanza)	6.407	8.384	8.368	8.616
{ ufficiali	23.482	26.913	25.195	26.820
{ sottufficiali	—	—	—	—
{ graduati e truppa	—	—	—	—
Operai	119	41	45	54
{ di ruolo	358	587	302	271
{ non di ruolo	—	—	9	8
Personali con ordinamenti particolari	—	—	—	2.592
{ impiegati a contratto tipo ex M.A.I.	—	—	—	—
{ personali vari	—	—	—	—
Magistrati ordinari — distaccati	—	—	1	1
Magistrati del Consiglio di Stato — distaccati	—	—	—	1
Impiegati civili — distaccati da altre amministrazioni	—	196	—	2
{ di ruolo	—	—	—	—
{ dei ruoli aggiunti (già R.S.T.)	—	—	—	—
Insegnanti (esclusi i direttori didattici ed i maestri elementari) di ruolo — distaccati . .	—	2	—	—
Militari — distaccati da altre amministrazioni — ufficiali	—	—	—	44
Personali con ordinamenti particolari — distaccati da altre amministrazioni	—	212	—	—
{ impiegati a contratto tipo ex M.A.I.	—	668	—	—
{ impiegati a contratto straordinario ex M.A.I.	—	91	11	11
{ impiegati degli ex municipi coloniali	—	—	—	—
Grazia e giustizia	22.402	28.928	27.714	31.975
Magistrati ordinari	4.139	4.939	5.537	5.481
Impiegati civili	8.479	6.809	8.485	10.729
{ di ruolo	—	—	102	100
{ dei ruoli aggiunti (già R.S.T.)	695	3.973	38	21
{ non di ruolo	—	—	—	—

Segue Tav. 11 — Dipendenti per amministrazione, categoria e posizione giuridica

AMMINISTRAZIONI, CATEGORIE E POSIZIONI		1° gennaio 1941	1° luglio 1951	1° luglio 1959	1° gennaio 1961
Segue M I N I S T E R I					
Militari (Corpo degli agenti di custodia degli istituti di prevenzione e di pena)	ufficiali	—	—	—	—
	sottufficiali	895	1.435	1.470	1.451 X
	graduati e truppa	7.445	10.667	11.307	11.023 Y
Operai	di ruolo	416	490	350	323 T
	non di ruolo	333	615	407	376 —
Personali con ordinamenti particolari	impiegati a contratto tipo ex M.A.I.	—	—	13	13 X
	personali vari	—	—	—	2.431 X
Impiegati civili — distaccati da altre amministrazioni	di ruolo	—	—	—	—
	dei ruoli aggiunti (già R.S.T.)	—	—	—	—
Militari — distaccati da altre amministrazioni — ufficiali	—	—	—	—	21 X
Personali con ordinamenti particolari — distaccati da altre amministrazioni	impiegati a contratto tipo ex M.A.I.	—	—	2	3 X
	impiegati degli ex municipi coloniali	—	—	3	3 X
Industria e commercio		—	1.722	2.024	2.055
Impiegati civili	di ruolo	—	1.234	1.502	1.572 —
	dei ruoli aggiunti (già R.S.T.)	—	—	475	426 —
	non di ruolo	—	430	26	27 —
Operai	di ruolo	—	5	3	7 —
	non di ruolo	—	48	3	5 —
Personali con ordinamenti particolari — impiegati a contratto tipo ex M.A.I.	—	—	—	2	2
Magistrati del Consiglio di Stato ed avvocati e procuratori dello Stato — distaccati	—	—	—	2	2
Impiegati civili — distaccati da altre amministrazioni	di ruolo	—	4	10	12 —
	dei ruoli aggiunti (già R.S.T.)	—	—	—	—
Insegnanti (esclusi i direttori didattici ed i maestri elementari) di ruolo — distaccati	—	—	—	—	1*
Personali con ordinamenti particolari — distaccati da altre amministrazioni	impiegati a contratto tipo ex M.A.I.	—	1	—	—
	impiegati degli ex municipi coloniali	—	—	1	1
Interno		32.777	89.384	90.045	89.269
Impiegati civili	di ruolo	8.723	9.432	9.904	9.914 —
	dei ruoli aggiunti (già R.S.T.)	—	—	2.128	2.042 —
	non di ruolo	371	3.059	481	471 —
Militari	ufficiali	1	1.134	1.167	1.333 X
	sottufficiali	5.232	11.911	15.169	12.201 X
	graduati e truppa	15.576	62.813	60.831	62.929 X
	ufficiali	150	—	—	—
	sottufficiali	928	—	—	—
	graduati e truppa	1.702	—	—	—
Operai	di ruolo	—	—	2	76 —
	non di ruolo	94	715	318	249 —
Personali con ordinamenti particolari	impiegati a contratto tipo ex M.A.I.	—	—	23	25
	impiegati degli ex municipi coloniali	—	—	22	—
Magistrati ordinari — distaccati	—	—	—	—	1*
Magistrati del Consiglio di Stato — distaccati	—	—	—	—	1*
Impiegati civili — distaccati da altre amministrazioni	di ruolo	—	91	—	—
	dei ruoli aggiunti (già R.S.T.)	—	—	—	—
Militari — distaccati da altre amministrazioni — ufficiali	—	—	—	—	1 Y
Personali con ordinamenti particolari — distaccati da altre amministrazioni	impiegati a contratto tipo ex M.A.I.	—	109	—	—
	impiegati a contratto straordinario ex M.A.I.	—	94	—	—
	impiegati degli ex municipi coloniali	—	26	—	26

Segue Tav. 11 — Dipendenti per amministrazione, categoria e posizione giuridica

AMMINISTRAZIONI, CATEGORIE E POSIZIONI	1° gennaio 1941	1° luglio 1951	1° luglio 1959	1° gennaio 1961
Segue MINISTERI				
Lavori pubblici	8.398	15.710	14.799	14.611
Impiegati civili	3.556	3.240	6.638	6.739
di ruolo	—	—	5.650	5.427
dei ruoli aggiunti (già R.S.T.)	—	—	—	—
non di ruolo	2.308	9.278	296	276
Operai	1.051	923	1	1
di ruolo	—	—	—	—
non di ruolo	1.483	1.485	2.165	2.131
Personali con ordinamenti particolari — impiegati a contratto tipo ex M.A.I.	—	—	36	26
Impiegati civili — distaccati da altre amministrazioni	—	184	6	4
di ruolo	—	—	—	—
dei ruoli aggiunti (già R.S.T.)	—	—	—	—
Personali con ordinamenti particolari — distaccati da altre amministrazioni	—	216	—	—
impiegati a contratto tipo ex M.A.I.	—	324	—	—
impiegati a contratto straordinario ex M.A.I.	—	60	7	7
impiegati degli ex municipi coloniali	—	—	—	—
Lavoro e previdenza sociale	—	4.952	12.955	12.806
Impiegati civili	—	1.256	5.288	5.452
di ruolo	—	—	255	241
dei ruoli aggiunti (già R.S.T.)	—	—	—	—
non di ruolo	—	3.562	7.398	35
Operai	—	—	—	—
di ruolo	—	—	—	—
non di ruolo	—	31	6	5
Personali con ordinamenti particolari	—	—	3	—
impiegati a contratto tipo ex M.A.I.	—	—	—	6.844
personali vari	—	—	—	—
Impiegati civili — distaccati da altre amministrazioni	—	13	4	5
di ruolo	—	—	—	—
dei ruoli aggiunti (già R.S.T.)	—	—	—	—
Militari — distaccati da altre amministrazioni	—	—	—	53
sottufficiali	—	—	—	—
graduati e truppa	—	—	—	171
Personali con ordinamenti particolari — distaccati da altre amministrazioni	—	90	—	—
impiegati a contratto tipo ex M.A.I.	—	—	—	—
impiegati a contratto straordinario ex M.A.I.	—	—	—	—
impiegati degli ex municipi coloniali	—	—	1	—
Marina mercantile	—	1.735	1.321	1.332
Impiegati civili	—	418	597	633
di ruolo	—	—	206	196
dei ruoli aggiunti (già R.S.T.)	—	—	—	—
non di ruolo	—	441	31	18
Militari (Capitanerie di porto) — ufficiali	—	392	422	386
Operai	—	—	—	26
di ruolo	—	—	—	—
non di ruolo	—	158	65	51
Personali con ordinamenti particolari — impiegati a contratto tipo ex M.A.I.	—	—	—	3
Magistrati del Consiglio di Stato — distaccati	—	—	—	1
Impiegati civili — distaccati da altre amministrazioni	—	12	—	6
di ruolo	—	—	—	—
dei ruoli aggiunti (già R.S.T.)	—	—	—	—
Militari — distaccati da altre amministrazioni — ufficiali	—	—	—	12
Personali con ordinamenti particolari — distaccati da altre amministrazioni	—	61	—	—
impiegati a contratto tipo ex M.A.I.	—	253	—	—
impiegati a contratto straordinario ex M.A.I.	—	—	—	—
Partecipazioni statali	—	—	109	94
Impiegati civili	—	—	62	62
di ruolo	—	—	—	3
dei ruoli aggiunti (già R.S.T.)	—	—	—	—
non di ruolo	—	—	5	2
Personali con ordinamenti particolari — impiegati a contratto tipo ex M.A.I.	—	—	—	—
Impiegati civili — distaccati da altre amministrazioni	—	—	42	18
di ruolo	—	—	—	8
dei ruoli aggiunti (già R.S.T.)	—	—	—	—
Personali con ordinamenti particolari — distaccati da altre amministrazioni — impiegati a contratto tipo ex M.A.I.	—	—	—	1

Segue Tav. 11 — Dipendenti per amministrazione, categoria e posizione giuridica

AMMINISTRAZIONI, CATEGORIE E POSIZIONI	1° gennaio 1941	1° luglio 1951	1° luglio 1959	1° gennaio 1961
Segue MINISTERI				
Poste e telecomunicazioni (a)	—	—	1	3
Magistrati del Consiglio di Stato — distaccati	—	—	1	—
Impiegati civili — distaccati da altre amministrazioni	—	—	—	3
{ di ruolo	—	—	—	1
{ dei ruoli aggiunti (già R.S.T.)	—	—	—	2
Direttori didattici e maestri elementari di ruolo — distaccati	—	—	—	—
Pubblica istruzione	165.916	268.087	301.522	408.227
Impiegati civili	9.307	9.969	14.590	14.450
{ di ruolo	—	—	6.181	7.632
{ dei ruoli aggiunti (già R.S.T.)	3.129	6.936	11.136	10.568
{ non di ruolo	20.565	30.149	51.362	51.190
Insegnanti (esclusi i direttori didattici ed i maestri elementari)	—	—	3.011	687
{ di ruolo	14.592	52.785	80.389	115.847
{ di ruolo speciale transitorio	105.192	135.072	186.589	193.335
{ non di ruolo	—	—	—	377
Direttori didattici e maestri elementari	—	—	—	13.080
{ di ruolo	12.058	30.432	7.179	619
{ di ruolo speciale transitorio	32	—	620	418
{ non di ruolo	1.041	1.823	441	10
Operai	—	—	10	—
Personali con ordinamenti particolari — impiegati a contatto tipo ex M.A.I.	—	—	1	—
Magistrati della Corte dei conti — distaccati	—	—	4	6
Impiegati civili — distaccati da altre amministrazioni	—	21	1	—
{ di ruolo	—	—	—	—
{ dei ruoli aggiunti (già R.S.T.)	—	69	—	—
Personali con ordinamenti particolari — distaccati da altre amministrazioni	—	783	—	—
{ impiegati a contratto tipo ex M.A.I.	—	48	8	8
{ impiegati a contratto straordinario ex M.A.I.	—	—	—	—
{ impiegati degli ex municipi coloniali	—	—	—	—
Sanità	—	—	1.924	2.173
Impiegati civili	—	—	1.160	1.460
{ di ruolo	—	—	528	489
{ dei ruoli aggiunti (già R.S.T.)	—	—	39	31
{ non di ruolo	—	—	—	—
Operai	—	—	99	93
{ di ruolo	—	—	32	36
{ non di ruolo	—	—	61	58
Personali con ordinamenti particolari — impiegati a contatto tipo ex M.A.I.	—	—	—	—
Impiegati civili — distaccati da altre amministrazioni	—	—	—	—
{ di ruolo	—	—	—	—
{ dei ruoli aggiunti (già R.S.T.)	—	—	—	—
Personali con ordinamenti particolari — distaccati da altre amministrazioni — impiegati degli ex municipi coloniali	—	—	5	6
Scambi e valute	636	—	—	—
Impiegati civili	393	—	—	—
{ di ruolo	243	—	—	—
{ non di ruolo	—	—	—	—
Tesoro	—	10.512	12.853	13.000
Impiegati civili	—	4.388	8.129	8.186
{ di ruolo	—	—	3.930	3.888
{ dei ruoli aggiunti (già R.S.T.)	—	4.635	368	253
{ non di ruolo	—	—	—	—

(a) Vedere anche « Amministrazione delle poste e delle telecomunicazioni » ed « Azienda di Stato per i servizi telefonici ».

Segue Tav. 11 — Dipendenti per amministrazione, categoria e posizione giuridica

AMMINISTRAZIONI, CATEGORIE E POSIZIONI	1° gennaio 1941	1° luglio 1951	1° luglio 1959	1° gennaio 1961
Segue M I N I S T E R I				
Operai	—	66	54	64
{ di ruolo	—	66	54	64
{ non di ruolo	—	216	215	320
Personali con ordinamenti particolari	—	—	61	58
{ impiegati a contratto tipo ex M.A.I.	—	—	61	58
{ personali vari	—	—	—	—
Magistrati della Corte dei conti — distaccati	—	—	1	1
Impiegati civili — distaccati da altre amministrazioni	—	294	79	90
{ di ruolo	—	294	79	90
{ dei ruoli aggiunti (già R.S.T.)	—	—	1	—
Militari — distaccati da altre amministrazioni — ufficiali	—	—	—	125
Personali con ordinamenti particolari — distaccati da altre amministrazioni	—	345	—	—
{ impiegati a contratto tipo ex M.A.I.	—	345	—	—
{ impiegati a contratto straordinario ex M.A.I.	—	416	—	—
{ impiegati degli ex municipi coloniali	—	152	15	15
Trasporti	—	1.315	1.834	1.894
Impiegati civili	—	791	1.041	1.134
{ di ruolo	—	791	1.041	1.134
{ dei ruoli aggiunti (già R.S.T.)	—	—	497	602
{ non di ruolo	—	495	275	133
Operai	—	—	—	—
{ di ruolo	—	—	—	—
{ non di ruolo	—	28	2	3
Impiegati civili — distaccati da altre amministrazioni	—	—	19	19
{ di ruolo	—	—	19	19
{ dei ruoli aggiunti (già R.S.T.)	—	—	—	3
Personali con ordinamenti particolari — distaccati da altre amministrazioni — impiegati a contratto tipo ex M.A.I.	—	1	—	—
Turismo e spettacolo	—	—	—	439
Impiegati civili	—	—	—	356
{ di ruolo	—	—	—	356
{ dei ruoli aggiunti (già R.S.T.)	—	—	—	48
{ non di ruolo	—	—	—	4
Personali con ordinamenti particolari — impiegati a contratto tipo ex M.A.I.	—	—	—	2
Avvocati e procuratori dello Stato — distaccati	—	—	—	1
Impiegati civili — distaccati da altre amministrazioni	—	—	—	20
{ di ruolo	—	—	—	20
{ dei ruoli aggiunti (già R.S.T.)	—	—	—	6
Insegnanti (esclusi i direttori didattici ed i maestri elementari) di ruolo — distaccati	—	—	—	2
TOTALE	805.114	784.630	890.187	942.786

A Z I E N D E A U T O N O M E

Amministrazione dei monopoli di Stato	28.761	32.179	24.831	24.646
Impiegati civili	2.150	2.260	2.765	2.909
{ di ruolo	2.150	2.260	2.765	2.909
{ dei ruoli aggiunti (già R.S.T.)	—	—	890	910
{ non di ruolo	—	857	141	55
Operai	17.066	23.277	18.375	17.913
{ di ruolo	17.066	23.277	18.375	17.913
{ non di ruolo	9.525	5.782	2.210	2.859
Impiegati civili — distaccati da altre amministrazioni	—	—	—	—
{ di ruolo	—	—	—	—
{ dei ruoli aggiunti (già R.S.T.)	—	—	—	—
Personali con ordinamenti particolari — distaccati da altre amministrazioni — impiegati a contratto tipo ex M.A.I.	—	3	—	—

Segue Tav. 11 — Dipendenti per amministrazione, categoria e posizione giuridica

AMMINISTRAZIONI, CATEGORIE E POSIZIONI	1° gennaio 1941	1° luglio 1951	1° luglio 1959	1° gennaio 1961
Segue AZIENDE AUTONOME				
Azienda monopolio banane	—	26	25	21
Impiegati civili	—	1	5	5
{ di ruolo	—	22	16	—
{ non di ruolo	—	3	4	—
Impiegati civili — distaccati da altre amministrazioni	—	—	—	—
{ di ruolo	—	—	—	—
{ dei ruoli aggiunti (già R.S.T.)	—	—	—	16
Personali con ordinamenti particolari — personali vari	—	—	—	—
Azienda nazionale autonoma delle strade	8 387	7 413	6 076	5 850
Impiegati civili	242	6 212	5 292	5 087
{ di ruolo	—	—	287	283
{ dei ruoli aggiunti (già R.S.T.)	749	616	17	15
{ non di ruolo	47	—	—	—
Militari (Milizia stradale)	177	—	—	—
{ ufficiali	870	—	—	—
{ sottufficiali	—	—	—	—
{ graduati o truppa	5 877	—	—	—
Operai	425	557	474	461
{ di ruolo	—	24	6	4
{ non di ruolo	—	—	—	—
Impiegati civili — distaccati da altre amministrazioni	—	—	—	—
{ di ruolo	—	—	—	—
{ dei ruoli aggiunti (già R.S.T.)	—	4	—	—
Personali con ordinamenti particolari — distaccati da altre amministrazioni — impiegati a contratto tipo ex M.A.I.	—	—	—	—
Azienda di Stato per le foreste demaniali	47	383	40	40
Operai non di ruolo	—	343	—	—
Impiegati civili — distaccati da altre amministrazioni — di ruolo	8	30	30	30
Personali con ordinamenti particolari — distaccati da altre amministrazioni — appartenenti a Corpi militarmente organizzati (Corpo forestale dello Stato)	29	—	—	—
{ ufficiali	10	10	10	10
{ sottufficiali	—	—	—	—
Amministrazione delle poste e delle telecomunicazioni	62 169	94 441	97 391	95 875
Impiegati civili	21 501	31 791	53 213	54 005
{ di ruolo	—	—	181	135
{ dei ruoli aggiunti (già R.S.T.)	11 570	10 962	214	222
{ non di ruolo	28 748	51 898	—	—
Ricevitori postali, supplenti, agenti rurali, procaccia postali, ecc.	—	—	—	—
Impiegati degli uffici locali, delle agenzie, delle ricevitorie e dei servizi portalettere; fattorini telegrafici	—	—	43 314	—
Insegnanti (esclusi i direttori didattici ed i maestri elementari) di ruolo	70	—	1	1
Militari (Milizia postelegrafonica)	280	—	—	—
{ sottufficiali	—	—	—	—
{ graduati e truppa	—	—	—	786
Operai	—	—	450	3
{ di ruolo	—	—	—	—
{ non di ruolo	—	—	—	—
Personali con ordinamenti particolari	—	—	6	40 723
{ impiegati a contratto tipo ex M.A.I.	—	—	—	—
{ personali vari	—	—	—	—
Impiegati civili — distaccati da altre amministrazioni	—	33	7	—
{ di ruolo	—	—	3	—
{ dei ruoli aggiunti (già R.S.T.)	—	—	—	—
Personali con ordinamenti particolari — distaccati da altre amministrazioni	—	26	—	—
{ impiegati a contratto tipo ex M.A.I.	—	30	—	—
{ impiegati a contratto straordinario ex M.A.I.	—	1	2	—
{ impiegati degli ex municipi coloniali	—	—	—	—

Segue Tav. 11 — Dipendenti per amministrazione, categoria e posizione giuridica

AMMINISTRAZIONI, CATEGORIE E POSIZIONI	1° gennaio 1941	1° luglio 1951	1° luglio 1959	1° gennaio 1961
Segue AZIENDE AUTONOME				
Azienda di Stato per i servizi telefonici	1.613	2.874	6.284	8.753
Impiegati civili	—	1.404	6.168	6.376
{ di ruolo	—	—	21	10
{ dei ruoli aggiunti (già R.S.T.)	—	—	17	1
{ non di ruolo	1.613	1.470	44	275
Operai di ruolo	—	—	14	90
Impiegati civili — distaccati da altre am- ministrazioni	—	—	—	1
{ di ruolo	—	—	—	—
{ dei ruoli aggiunti (già R.S.T.)	—	—	—	1
Ferrovie dello Stato	149.332	167.704	154.961	172.392
Agenti	114.671	151.929	154.561	164.170
{ di ruolo	28.679	15.519	374	234
{ non di ruolo	—	—	—	—
Militari (Milizia ferroviaria)	3.635	—	—	—
{ di ruolo	2.347	—	—	—
{ non di ruolo	—	—	—	—
Personali con ordinamenti particolari	—	—	26	23
{ impiegati a contratto tipo ex M.A.I.	—	—	—	—
{ personali vari	—	—	—	7.965
Impiegati civili — distaccati da altre amministrazioni — di ruolo	—	7	—	—
Personali con ordinamenti particolari — di- staccati da altre amministrazioni	—	117	—	—
{ impiegati a contratto tipo ex M.A.I.	—	126	—	—
{ impiegati a contratto straordinario ex M.A.I.	—	6	—	—
{ impiegati degli ex municipi coloniali	—	—	—	—
TOTALE	250.309	305.020	289.138	305.577
A. F. I. S. (Personale « distaccato » dalle varie amministrazioni statali)				
Ministeri	—	2.336	186	—
Magistrati ordinari	—	3	5	—
Magistrati della Corte dei conti	—	—	1	—
Impiegati civili	—	191	68	—
{ di ruolo	—	—	2	—
{ dei ruoli aggiunti (già R.S.T.)	—	3	4	—
{ non di ruolo	—	7	9	—
Insegnanti (esclusi i maestri elementari)	—	—	—	—
{ di ruolo	—	—	—	—
{ di ruolo speciale transitorio	—	—	—	—
Maestri elementari di ruolo	—	15	44	—
Militari	—	267	11	—
{ ufficiali	—	473	24	—
{ sottufficiali	—	1.238	—	—
{ graduati e truppa	—	34	5	—
Operai non di ruolo	—	60	9	—
Personali con ordinamenti particolari	—	42	—	—
{ impiegati a contratto tipo ex M.A.I.	—	3	4	—
{ impiegati a contratto straordinario ex M.A.I.	—	—	—	—
{ impiegati degli ex municipi coloniali	—	—	—	—
Aziende autonome (Impiegati civili di ruolo)	—	3	5	—
TOTALE	—	2.339	191	—
TOTALE GENERALE	1.055.423	1.091.989	1.179.516	1.248.363

DIPENDENTI STATALI PER RESIDENZA DI SERVIZIO

MASCHI
FEMMINE

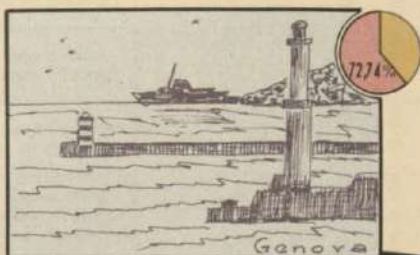

Carovita 110%



Carovita 120%



Carovita 120%

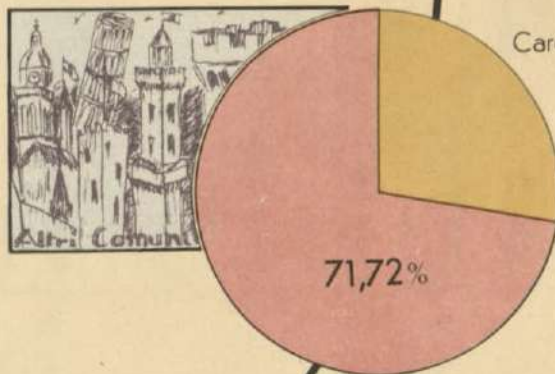

Carovita 100%

	Maschi	Femmine	
Comune di Roma	121.552	27.188	148.740
Comuni con popolazione di almeno 800.000 abi- tanti (Milano - Napo- li - Torino)	138.081	40.528	178.339
Comuni con popolazione da 700.000 a 799.999 abitanti (Genova) . . .	31.722	11.891	43.613
Comuni con popolazione inferiore a 700.000 abitanti (rimanenti) .	829.501	248.270	877.671
	920.856	327.507	1.248.363

Tav. 12 — Dipendenti per categoria, posizione giuridica, residenza, sesso e stato civile

CATEGORIE DI PERSONALE E POSIZIONI GIURIDICHE	Comune di Roma				Comuni con popolazione di almeno 800.000 abitanti (a)				Comuni con popolazione da 700.000 a 799.999 abitanti (b)				Comuni con popolazione inferiore a 700.000 abitanti				T O T A L E									
	MASCHE		FEMMINE		MASCHE		FEMMINE		MASCHE		FEMMINE		MASCHE		FEMMINE		MASCHE		FEMMINE		T O T A L E					
	Cellibi (o vedovi senza prole)	Coniugati (o vedovi con prole)	Nubili (o vedove senza prole)	Coniugate (o vedove con prole)	Cellibi (o vedovi senza prole)	Coniugati (o vedovi con prole)	Nubili (o vedove senza prole)	Coniugate (o vedove con prole)	Cellibi (o vedovi senza prole)	Coniugati (o vedovi con prole)	Nubili (o vedove senza prole)	Coniugate (o vedove con prole)	Cellibi (o vedovi senza prole)	Coniugati (o vedovi con prole)	Nubili (o vedove senza prole)	Coniugate (o vedove con prole)	Cellibi (o vedovi senza prole)	Coniugati (o vedovi con prole)	Nubili (o vedove senza prole)	Coniugate (o vedove con prole)	Cellibi (o vedovi senza prole)	Coniugati (o vedovi con prole)	Nubili (o vedove senza prole)	Coniugate (o vedove con prole)		
	120	496	—	—	197	661	—	—	18	120	—	—	1.044	2.827	—	—	1.379	4.104	5.483	—	—	—	—	—	5.483	
Magistrati ordinari	71	624	—	—	13	46	—	—	3	5	—	—	38	96	—	—	125	771	896	—	—	—	—	—	896	
Magistrati del Consiglio di Stato, della Corte dei conti, della Giustizia militar ed avvocati e procuratori dello Stato	6.820	28.407	3.241	4.664	4.665	16.260	1.828	2.773	1.149	3.523	678	927	17.060	71.864	5.482	6.667	29.694	120.054	149.748	11.229	15.031	26.260	—	—	176.008	
Impiegati civili	1.296	7.651	1.836	2.278	917	3.880	813	996	283	834	281	378	4.167	20.689	3.424	3.706	6.663	33.054	39.717	6.354	7.360	13.714	—	—	53.431	
di ruolo	417	1.507	438	389	593	1.098	515	385	288	431	276	279	2.698	4.159	1.370	1.330	3.996	7.195	11.191	2.599	2.383	4.982	—	—	16.173	
dei ruoli aggiunti (già R.S.T.)	881	1.879	868	1.254	1.418	4.561	2.525	3.765	2.655	3.653	507	796	4.326	12.616	5.953	8.704	7.190	19.987	27.177	9.853	14.519	24.372	—	—	51.549	
non di ruolo	23	54	15	28	22	61	32	35	9	19	13	26	58	167	48	77	112	301	413	108	166	274	—	—	687	
Insegnanti (esclusi i direttori didattici ed i maestri elementari)	994	1.075	743	875	3.016	3.593	2.160	2.752	1.574	1.732	1.025	1.243	18.560	28.709	20.047	27.757	24.144	35.109	59.253	23.975	32.627	56.602	—	—	115.855	
di ruolo	385	1.653	1.188	6.182	534	8.524	2.851	12.573	178	1.003	650	3.596	2.165	31.972	17.632	102.496	3.262	43.152	46.414	22.321	124.847	147.168	—	—	193.852	
non di ruolo	7	1	5	—	30	2	8	—	2	—	1	—	220	80	18	3	259	83	342	32	3	35	—	—	377	
Direttori didattici e maestri elementari	128	98	648	84	359	99	907	106	60	78	183	63	1.483	690	7.667	427	2.000	965	2.995	9.405	680	10.085	—	—	13.080	
di ruolo	1.626	4.962	—	—	3.284	3.780	—	—	166	491	—	—	6.805	11.094	—	—	11.881	20.327	32.208	—	—	—	—	—	32.208	
non di ruolo	3.561	11.619	—	—	7.116	12.701	—	—	524	2.134	—	—	17.060	42.857	—	—	28.261	69.311	97.572	—	—	—	—	—	97.572	
Militari	12.191	12.758	—	—	9.661	11.875	—	—	3.872	4.781	—	—	62.424	68.280	—	—	88.148	97.694	185.842	—	—	—	—	—	185.842	
di ruolo	113	882	144	470	172	1.283	366	1.864	9	99	61	319	644	5.645	1.603	6.981	938	7.909	8.847	2.174	9.634	11.808	—	—	20.655	
non di ruolo	638	4.983	334	244	438	5.129	367	209	82	571	31	41	3.127	34.009	2.326	2.906	4.285	44.692	48.977	3.058	3.400	6.458	—	—	55.435	
Agenti delle FF.SS.	2.548	9.694	136	101	7.073	23.388	279	138	1.026	4.816	60	27	11.999	102.185	517	214	22.646	140.053	162.699	991	480	1.471	—	—	164.170	
di ruolo	—	2	—	—	3	3	—	—	—	—	—	—	3	223	—	—	6	228	234	—	—	—	—	—	234	
non di ruolo	13	167	—	—	—	—	—	—	2	28	—	—	308	3.001	—	—	323	3.233	3.656	—	—	—	—	—	3.656	
appartenenti a Corpi militarmente organizzati	17	121	4	6	—	—	—	—	—	—	—	—	5	81	1	2	22	221	243	5	8	13	—	—	256	
impiegati a contratto tipo ex M.A.I.	8	69	5	1	—	—	—	—	—	—	—	—	—	—	—	—	8	117	125	6	2	8	—	—	133	
impiegati degli ex municipi coloniali	297	696	401	607	473	1.089	889	1.122	137	376	166	264	7.999	25.857	10.835	10.273	8.906	28.018	36.924	11.991	12.266	24.257	—	—	61.181	
personali vari	32.154	89.398	10.005	17.183	39.984	98.097	13.540	26.718	9.747	21.975	3.932	7.959	162.393	467.108	76.624	171.546	244.278	676.578	920.856	104.101	223.406	327.507	—	—	1.248.363	
TOTALE																										

(a) Milano, Napoli e Torino. — (b) Genova.

DIPENDENTI STATALI PER CATEGORIA, SESSO E STATO CIVILE

PER SESSO E STATO CIVILE

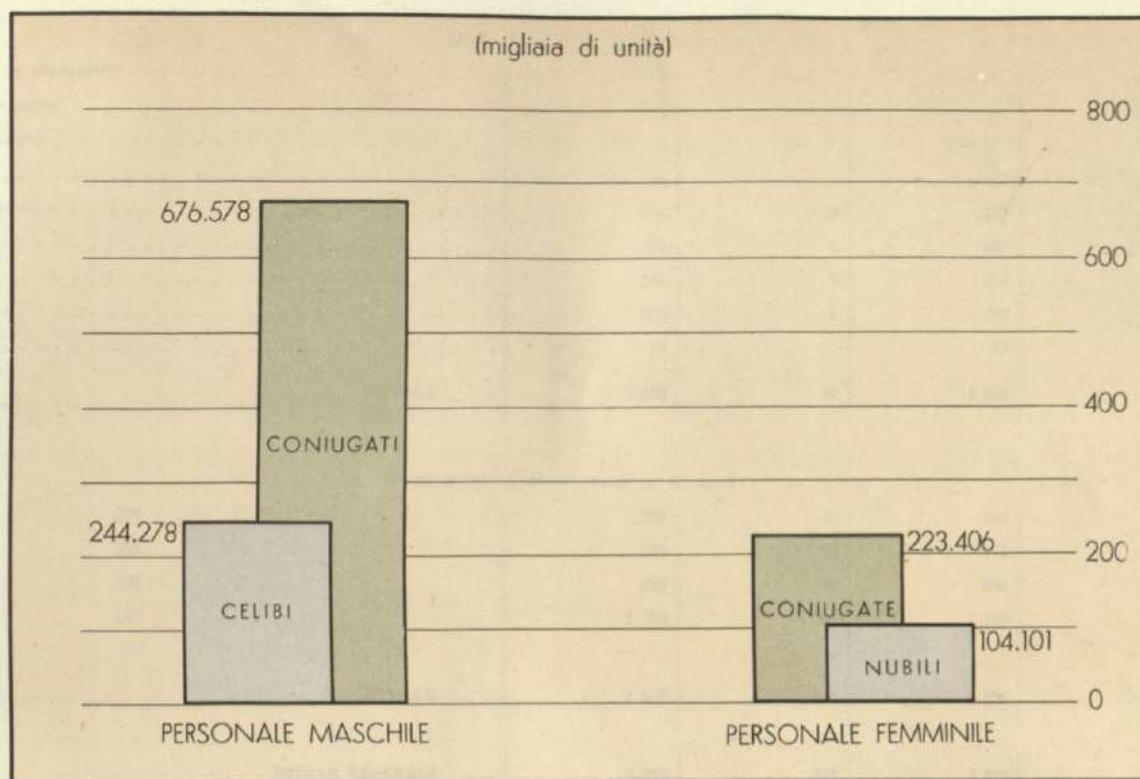

PER CATEGORIA E STATO CIVILE



DIPENDENTI STATALI
PER CATEGORIA SESSO E STATO CIVILE

PER SESSO E STATO CIVILE

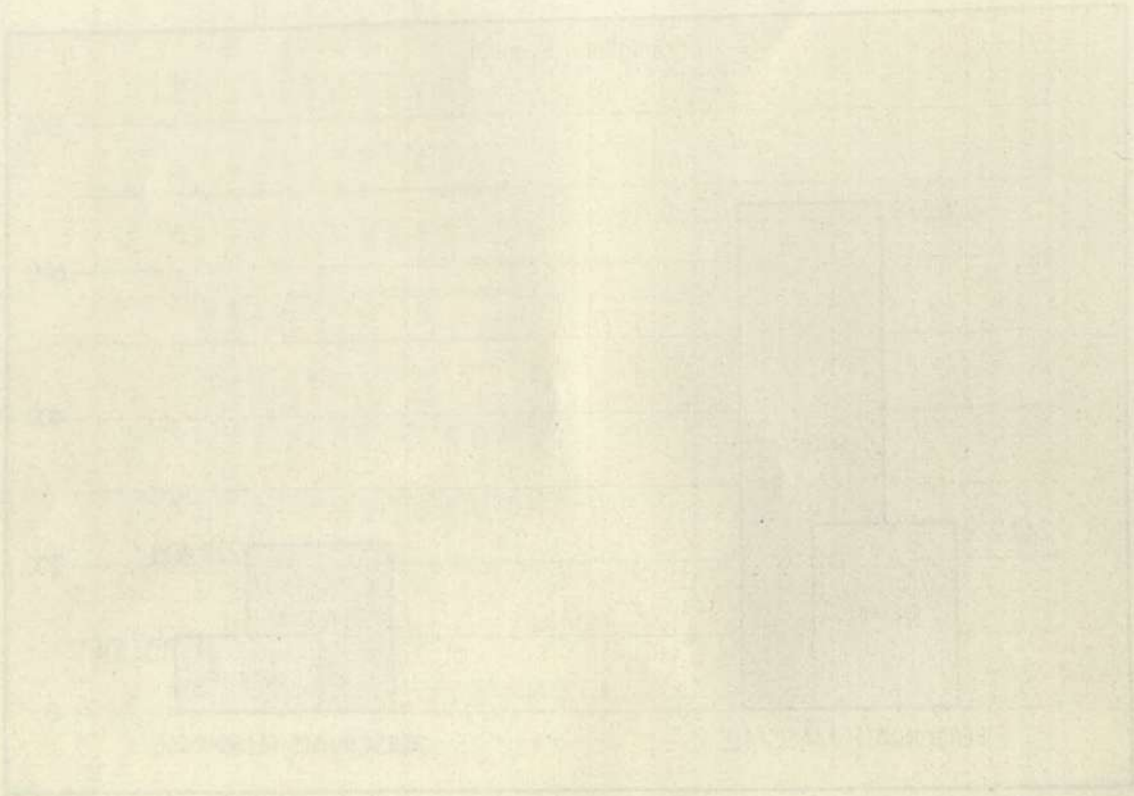

PER CATEGORIA E STATO CIVILE

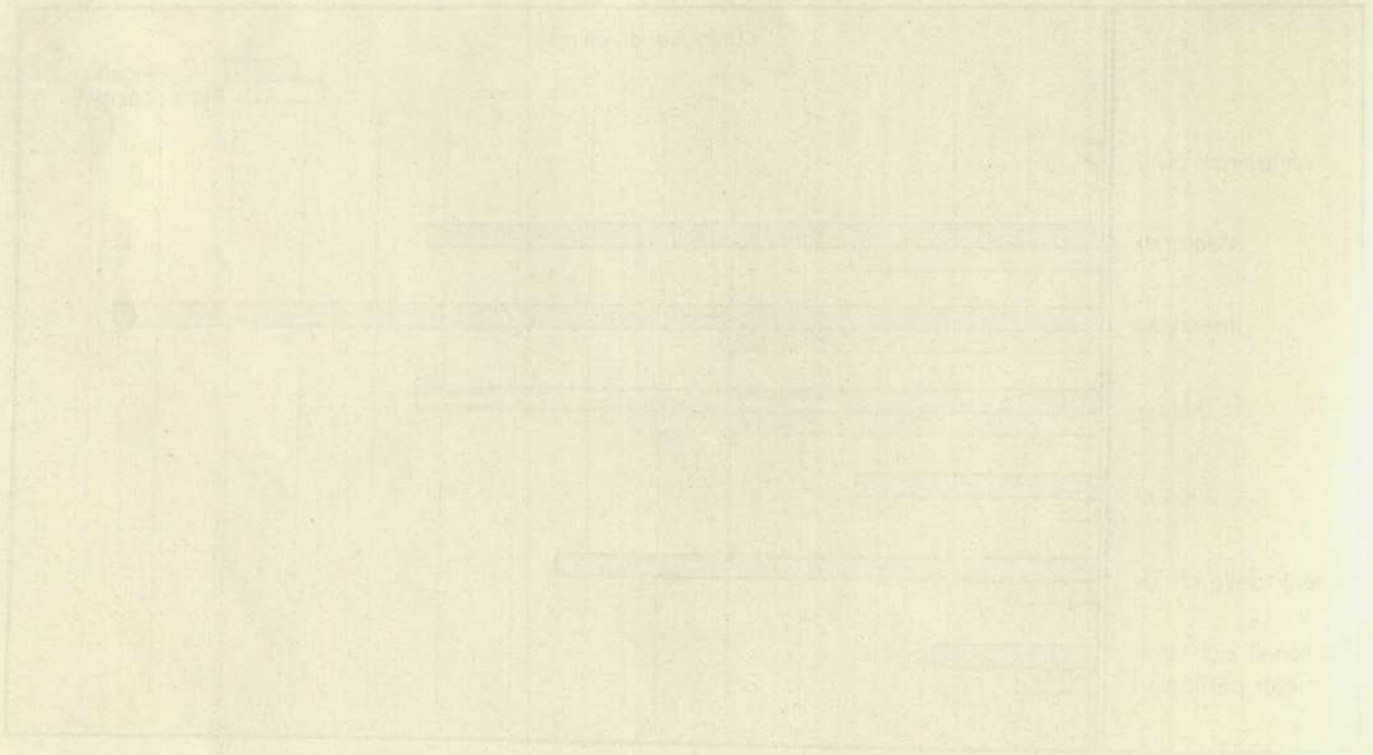

Tav. 13 — Militari « sfollati » per grado o coefficiente ed amministrazione

GRADI O COEFFICIENTI	Ministero della difesa				TOTALE
	Aeronautica	Carabinieri	Esercito	Marina	
UFFICIALI					
Generale di Corpo d'armata ed equiparato	2	—	—	—	2
Generale di divisione ed equiparato	1	—	—	—	1
Generale di brigata ed equiparato	5	—	—	—	5
Colonnello ed equiparato	64	—	7	10	81
Tenente colonnello ed equiparato	191	3	218	54	466
Maggiore ed equiparato	185	6	653	134	978
Capitano ed equiparato	365	9	374	145	893
Tenente ed equiparato	202	1	107	15	325
Sottotenente ed equiparato	35	—	17	2	54
TOTALE . . .	1.050	19	1.376	360	2.805
SOTTUFFICIALI					
271	359	47	840	951	2.91
229	745	98	598	1.009	2.450
202	758	26	395	1.298	2.477
180	1.150	66	1.198	2.260	4.674
57	—	6	—	—	6
TOTALE . . .	3.012	243	3.031	5.518	11.804
TOTALE GENERALE . . .	4.062	262	4.407	5.878	14.609

Tav. 14 — Militari « sfollati » per amministrazione, residenza e stato civile

AMMINISTRAZIONI	Comune di Roma			Comuni con popolazione di almeno 800.000 abitanti (a)			Comuni con popolazione da 700.000 a 799.999 abitanti (b)			Comuni con popolazione inferiore a 700.000 abitanti			TOTALE		
	Celibi (o vedovi senza prole)	Coniugati (o vedovi con prole)	Totale	Celibi (o vedovi senza prole)	Coniugati (o vedovi con prole)	Totale	Celibi (o vedovi senza prole)	Coniugati (o vedovi con prole)	Totale	Celibi (o vedovi senza prole)	Coniugati (o vedovi con prole)	Totale	Celibi (o vedovi senza prole)	Coniugati (o vedovi con prole)	Totale
UFFICIALI															
MINISTERO DIFESA:															
Aeronautica	127	172	299	189	325	514	—	—	—	24	213	237	340	710	1.050
Carabinieri	—	9	9	—	2	2	—	2	2	—	6	6	—	19	19
Esercito	35	364	399	39	416	455	7	38	45	57	420	477	138	1.238	1.376
Marina	8	80	88	8	82	90	2	24	26	15	141	156	33	327	360
TOTALE . . .	170	625	795	236	825	1.061	9	64	73	96	780	876	511	2.294	2.805
SOTTUFFICIALI															
MINISTERO DIFESA:															
Aeronautica	93	190	283	63	1.109	1.172	—	—	—	123	1.434	1.557	279	2.733	3.012
Carabinieri	—	93	93	—	28	28	—	19	19	12	91	103	12	231	243
Esercito	21	342	363	54	619	673	—	—	—	131	1.864	1.995	206	2.825	3.031
Marina	16	517	533	54	984	1.038	43	104	147	173	3.627	3.800	286	5.232	5.518
TOTALE . . .	130	1.142	1.272	171	2.740	2.911	43	123	166	439	7.016	7.455	783	11.021	11.804
TOTALE GENERALE . . .	300	1.767	2.067	407	3.565	3.972	52	187	239	535	7.796	8.331	1.294	13.315	14.609

(a) Milano, Napoli e Torino. — (b) Genova.

Tav. 15 — Personali non vincolati da un vero e proprio rapporto d'impiego o di lavoro con lo Stato, pur essendo a carico del bilancio statale, per residenza, sesso e stato civile

PERSONALI	Comune di Roma				Comuni con popolazione di almeno 800.000 abitanti (a)				Comuni con popolazione da 700.000 a 799.999 abitanti (b)				Comuni con popolazione inferiore a 700.000 abitanti				T O T A L E				TOTALE		
	MASCHI		FEMMINE		MASCHI		FEMMINE		MASCHI		FEMMINE		MASCHI		FEMMINE		T O T A L E						
	Celibi (o vedovi senza prole)	Coniugati (o vedovi con prole)	Nubili (o vedove senza prole)	Coniugate (o vedove con prole)	Celibi (o vedovi senza prole)	Coniugati (o vedovi con prole)	Nubili (o vedove senza prole)	Coniugate (o vedove con prole)	Celibi (o vedovi senza prole)	Coniugati (o vedovi con prole)	Nubili (o vedove senza prole)	Coniugate (o vedove con prole)	Celibi (o vedovi senza prole)	Coniugati (o vedovi con prole)	Nubili (o vedove senza prole)	Coniugate (o vedove con prole)	T O T A L E						
																	Totale	Totale					
Con mansioni impiegatizie	629	1.045	612	278	580	788	552	640	96	151	218	146	5.131	9.674	5.285	3.976	6.436	11.658	18.094	6.667	5.040	11.707	29.801
Estranei all'Amministrazione dello Stato addetti ai Gabinetti ed alle Segreterie particolari degli on.li Ministri e Sottosegretari (R.D.L. 10 luglio 1924, n. 1100)	15	46	7	2	—	—	—	—	—	—	—	—	—	—	—	—	15	46	61	7	2	9	70
Estranei all'Amministrazione dello Stato incaricati di particolari studi (art. 380 del D.P.R. 10 gennaio 1957, n. 3, od altra analogia facoltà)	162	373	187	27	—	4	—	—	—	1	—	—	2	88	4	1	164	466	630	191	28	219	849
Altri personali	452	626	418	249	580	784	552	640	96	150	218	146	5.129	9.586	5.281	3.975	6.257	11.146	17.403	6.469	5.010	11.479	28.882
Insegnanti	197	81	665	316	430	109	621	132	76	5	2	6	3.022	1.085	8.099	1.794	3.725	1.280	5.005	9.387	2.248	11.635	16.640
TOTALE	826	1.126	1.277	594	1.010	897	1.173	772	172	156	220	152	8.153	10.759	13.384	5.770	10.161	12.938	23.099	16.054	7.288	23.342	46.441

(a) Milano, Napoli e Torino. — (b) Genova.

Tav. 16 — Dipendenti « distaccati » (fuori ruolo e comandati) per categoria e posizione giuridica

CATEGORIE DI PERSONALE E POSIZIONE GIURIDICA	1° gennaio 1941	1° luglio 1951	1° luglio 1959	1° gennaio 1961	Variazioni in più o in meno al 1° gennaio 1961 rispetto al 1° luglio 1959	
Magistrati ordinari	126	138	172	36	— 136	
Magistrati del Consiglio di Stato, della Corte dei conti, della Giustizia militare ed avvocati e procuratori dello Stato	38	43	55	52	— 3	
Impiegati civili	di ruolo	carriera direttiva	1.040	497	493	528 + 36
		carriera di concetto	535	326	241	210 — 31
		carriera esecutiva	900	553	202	257 — 55
		carriera ausiliaria	19	29	142	197 + 55
dei ruoli aggiunti (già R.S.T.)	di ruolo	carriera direttiva	—	—	64	61 — 3
		carriera di concetto	—	—	156	140 — 16
		carriera esecutiva	—	—	151	143 — 8
carriera ausiliaria	—	—	64	62 — 4		
Insegnanti (esclusi i direttori didattici ed i maestri elementari)	di ruolo	502	253	344	650 + 306	
	di ruolo speciale transitorio	—	—	—	—	
Direttori didattici e maestri elementari	di ruolo	724	934	475	458 — 17	
	di ruolo speciale transitorio	—	—	—	—	
Militari	ufficiali	1.757	298	393	350 — 43	
	sottufficiali	14.933	579	143	86 — 57	
	graduati e truppa	6.448	1.464	190	171 — 19	
Operai — di ruolo	—	—	—	—	—	
Agenti delle FF.SS. — di ruolo	—	106	278	279	+ 1	
Personali con ordinamenti particolari	appartenenti a Corpi militarmente argonizzati	38	10	10	10	
	impiegati a contratto tipo ex M.A.I.	—	1.334	40	36	
	impiegati a contratto straordinario ex M.A.I.	—	2.911	—	—	
	impiegati degli ex municipi coloniali	—	394	137	133	
	personali vari	—	—	—	9	
TOTALE	27.060	9.869	3.750	3.269	119	